



HEALTH & BEAUTY

# ПРОДУКТОВА КНИГА

ВАЛИДНА ОТ ОКТОМВРИ 2023









# СЪДЪРЖАНИЕ

HEALTH & BEAUTY

## 1. ЗДРАВЕ И ХРАНЕНЕ

### LR LIFETAKT

#### ХРАНИТЕЛНИ ДОБАВКИ

##### Базова подкрепа

#### ALOE VERA ГЕЛОВЕ ЗА ПИЕНЕ

- Aloe Vera Traditional Honey
- Aloe Vera Peach Flavour
- Aloe Vera Immune Plus
- Aloe Vera Active Freedom
- Aloe Vera Intense Sivera
- Aloe Vera Açai Pro Summer

#### КОМПЛЕКСИ ОТ ВЕЩЕСТВА

- Vita Active
- Pro Balance

##### Специална подкрепа

#### РАБОТОСПОСОБНОСТ И ЕНЕРГИЯ

- Mind Master
- Mind Master Extreme

#### ПОЧИВКА

- Night Master

#### СЪРДЕЧНО-СЪДОВА СИСТЕМА

- Super Omega
- Reishi Plus

#### ЧРЕВЕН ТРАКТ И ХРАНОСМИЛАНЕ

- Pro 12
- Билков чай
- Fiber Boost

#### ХОРМОНАЛЕН БАЛАНС

- Woman Phyto

#### КОСТИ, СТАВИ И МУСКУЛИ

- Active Freedom Капсули
- Protein Power

##### Подсилваща подкрепа

- Cistus Спрей
- Cistus Капсули
- Cistus Чай за вана
- Colostrum Liquid
- Colostrum Капсули

## КРАСОТА ОТВЪТРЕ

### SIN1

- Beauty Elixir
- Men's Shot

## ФИГУРА И ОТСЛАБВАНЕ

### BODY MISSION

### FIGUACTIVE

- Шейкове
- Супи
- Мюсли
- Барчета

## 2. АРОМА УЕЛНЕС И ГРИЖА

### SOUL OF NATURE

#### АРОМА УЕЛНЕС

#### АРОМА СЕРИИ ЗА НАСТРОЕНИЕ

- Relaxed Soul
- Hopeful Soul
- Strong Soul
- Cheerful Soul

### ГРИЖА С АЛОЕ ВЕРА

#### LR ALOE VIA

- Специална грижа
- Грижа и почистване за лицето
- Грижа и почистване за тялото
- Грижа за зъбите и устните
- Грижа за косата
- Грижа за мъже
- Грижа за бебета и деца
- Слънцезащита
- CBD Премиум грижа

### ANTI-AGE ГРИЖА

#### LR ZEITGARD

- Уред
- Основна грижа
- Специална грижа
- Продукти за красота

### ФУНКЦИОНАЛНА ГРИЖА

#### LR MICROSILVER PLUS

#### L-RECAPIN

## 3. АРОМАТИ

### ДАМСКИ АРОМАТИ

### МЪЖКИ АРОМАТИ





HEALTH & BEAUTY

# 1. ЗДРАВЕ И ХРАНЕНЕ

## ХРАНИТЕЛНИ ДОБАВКИ

### Базова подкрепа

- Aloe Vera Гелове за пиене
- Грижа за клетките
- Комплекси от вещества

### Специална подкрепа

- Работоспособност и енергия
- Почивка
- Сърдечно-съдова система
- Чревен тракт и храносмилане
- Хормонален баланс
- Кости, стави и мускули

### Подсилваща подкрепа

- Имулна система и баланс

## КРАСОТА ОТВЪТРЕ

## ФИГУРА И ОТСЛАБВАНЕ





## LR LIFETAKT ВАШЕТО ЗДРАВЕ Е ВАШЕ РЕШЕНИЕ

Здравето е най-важното благо за всички. За разлика от миналото, днес е ясно, че то не е неизменна съдба. До голяма степен имаме власт над здравето си. Ние сме тези, които могат да му въздействат – всичко зависи от нашето решение.

Вземете решение за вашето здраве.

### ПОДСИЛВАЩА ПОДКРЕПА – Силна подкрепа за имунната система

COLOSTRUM



CISTUS INCANUS



### СПЕЦИАЛНА ПОДКРЕПА – За индивидуалните потребности

КОСТИ,  
МУСКУЛИ  
И СТАВИ



ПОЧИВКА



РАБОТОСПОСОБНОСТ  
И ЕНЕРГИЯ



СЪРДЕЧНО-  
СЪДОВА  
СИСТЕМА



ЧРЕВЕН ТРАКТ И  
ХРАНОСМИЛАНЕ



ХОРМОНАЛЕН  
БАЛАНС



### КРАСОТА ОТВЪТРЕ



### ФИГУРА И ОТСЛАБВАНЕ



### БАЗОВА ПОДКРЕПА – Основата за здравето

ALOE VERA  
ГЕЛОВЕ ЗА ПИЕНЕ



КОМПЛЕКСИ ОТ ВЕЩЕСТВА





## ЗА ВАШИЯ ЗДРАВΟΣЛОВЕН БАЛАНС

При съвременния начин на живот организъмът ни всеки ден трябва да се справя с много предизвикателства и понякога балансът му може да бъде нарушен.

LR LIFETAKT е цялостна концепция, която ви предлага разнообразие от първокласни продукти, които ви подкрепят индивидуално и целенасочено във всеки етап от живота.



### ПО-ВИСОКО ПРОДУКТОВО КАЧЕСТВО. ПО-ВИСОКО КАЧЕСТВО НА ЖИВОТ.

LR LIFETAKT включва продукти с доказано и постоянно високо качество. Това се потвърждава и от реномирани независими институти като SGS INSTITUT FRESENIUS.



### ПО-ГОЛЯМО ПРОДУКТОВО РАЗНООБРАЗИЕ. ПО-ГОЛЯМА ИНДИВИДУАЛНОСТ.

LR LIFETAKT предлага иновативни продуктови решения за благосъстоянието, съобразени с индивидуалните потребности. За вашите лични изисквания. Във всеки етап от живота.



### ПОВЕЧЕ ПРИРОДА. ПОВЕЧЕ НАУКА.

LR LIFETAKT съчетава най-новите достижения на науката с най-доброто от природата. Така създаваме продукти с изключителна ефективност, които допринасят за повишаване на личното благосъстояние.



„Made in Germany“ е нашето обещание за качество, на което можете 100% да разчитате.







## БАЗОВО СНАБДЯВАНЕ С ХРАНИТЕЛНИ ВЕЩЕСТВА

---

Здравословното хранене е основна предпоставка за здраво тяло и постоянно високо качество на живот. Но какво означава да се храним здравословно? Здравословното хранене осигурява нужните макрохранителни вещества като протеини, мазнини и въглехидрати, както и микрохранителни вещества като витамини, минерали и микроелементи и трябва да е в съчетание с достатъчен прием на течности.

Разнообразното хранене всъщност е лесно, ако в ежедневието си вземаме предвид няколко малки неща:

- продукти от пълнозърнесто вместо бяло брашно
- много зеленчуци
- много протеини
- много здравословни мазнини
- прием на много течности (минимум 1,5 литра на ден)
- малко сладкиши или снаксове
- важно е винаги да опитвате нещо ново

Но винаги има изключения, когато се нуждаем и от допълнителни вещества. При тези случаи хранителните добавки са добра алтернатива, за да снабдяваме организма си с жизненоважните хранителни вещества.





## КАЧЕСТВО, СЕРТИФИЦИРАНЕ И ПАТЕНТИ



Отглеждане на Алое Вера в планинските части на Мексико

### Строго контролирани суровини – например Алое Вера

Около 23 млн. листа от Алое Вера се отглеждат годишно за LR в планинските части на Мексико. Там условията за растенията са най-добри и не е нужно да се ползват пестициди.

**Отличното качество на отглеждане и производство е контролирано и потвърдено от Международния научен съвет за алое (IASC).**



LR Център за научни изследвания и развитие

### Природа и наука: ефективна комбинация

LR винаги поставя природата за образец, учи се от нея и я обединява с най-новите научни познания. Резултатът са **уникални LR продукти с максимално действие.**

Тези отлични иновации, ефективни решения и уникални производствени методи са регистрирани от LR за патент.

С регистрация за патент



### Строг контрол на всичко от отглеждането до решението

За LR качеството е на първо място. За да можем да го гарантираме, се извършва както вътрешен, така и външен контрол от независими институции.

Aloe Vera Гелове за пиене се проверяват от SGS INSTITUT FRESENIUS, който потвърждава: „SGS INSTITUT FRESENIUS може с чиста съвест да удостовери високото качество на LR Aloe Vera Гелове за пиене. Гарантираме това чрез независими редовни проверки на всичко от суровините до готовия краен продукт.“



www.sgs-qualitaetsiegel.de





## АЛОЕ ВЕРА

### Растение с изключителни свойства

Алое Вера от векове е ценена заради уникалното си съчетание от съставки.

Алое Вера има многобройни положителни свойства – със специалните си съставки може да има ценен принос за храненето, а също и за ежедневно снабдяване с течности. Освен това Алое Вера създава оптимални предпоставки за действието на всички допълнителни продукти.

### Алое Вера от LR – винаги качествени продукти

SGS INSTITUT FRESENIUS дава един от най-строгите печати за качество на пазара. За да сертифицира Aloe Vera Гелове за пиене на LR, независимият институт проверява с проби и на неравномерни интервали от време отглеждането, обработването и готовите продукти – и то редовно месец след месец, година след година!

IASC е научна асоциация, чиято дейност е посветена на разпространението и използването на познанията за положителните свойства на растението Алое Вера. Нейното седалище е в Мериленд (САЩ). IASC предлага възможността за сертифициране на продукти с Алое Вера по строги параметри и по този начин изтъква тяхното качество.



### ИНФОРМАЦИЯ

#### Ацеманан

Важна съставка на Алое Вера е ацеманан. Това вещество спада към мукополизахаридите и се съхранява в клетките на организма. Ацемананът разгръща своето благотворно действие най-вече в комбинация с останалите многобройни съставки на Алое Вера.



### Произход, отглеждане и производство

Алое Вера не изглежда много забележително и на пръв поглед прилича на кактус. Но всъщност спада към растенията от семейство Асфоделови. Алое Вера вирее на места с много горещ климат през лятото, където често не вали дъжд в продължение на месеци: например Куба, Мексико (Юкатан), Бразилия, Африка и Канарските острови. За да може да оцелее, растението е развило големи резервоари на вода в листата си. Алое Вера се отглежда върху огромни полета, разположени сред девствената природа. LR добива гела от листата на Алое Вера единствено от голяма високопланинска плантация в Мексико, която е включена в местни социални проекти. Отглеждането на Алое Вера става при спазването на традиционни методи, без изкуствено торене на почвата и използване на пестициди.

Гелът се добива в няколко грижливи стъпки:

1. Механично почистване на всяко отделно листо във водна баня, за да се премахнат от листата мръсотията и други остатъци.
2. Зелената външна обвивка се обелва внимателно от горната и долната страна на листа, за да се извлече гелообразната сърцевина.
3. Сокът от Алое Вера се получава през филтър преса и последващи процедури за пречистване. Гелът от листата се пречиства чрез сложен технически процес. Само така може да се гарантира, че не съдържа вредни за здравето остатъци от алоин.

### Познати съставки на Aloe Vera Barbadosis Miller

**Витамини:** А, В2, В3, В6, С, Е, фолиева киселина, бетакаротин, холин; **Минерали:** калций, калий, магнезий, натрий, мед, желязо, цинк, манган; **Аминокиселини:** лизин, треонин, валин, метионин, изолевцин, фенилаланин, триптофан, аргинин, аспаргинова киселина, серин, глутаминова киселина, глицин, аланин, тирозин, хистидин, пролин, цистин, левцин, аспарагин, глутамин; **Ензими:** оксидаза, каталаза, амилаза, брадикиназа, целулаза, липаза, алииназа, фосфатаза, креатин-фосфокиназа, дехидрогеназа, SGO-трансаминаза, SGP-трансаминаза; **Моно-и полизахариди:** ацеманан, маноза, рамноза, глюкуронова киселина, целулоза; **Растителни стероли:** кампестерол, лупеол, бетаситостерол; **Аминозахари:** глюкозамин, галактозамин; **Освен това:** ябълчна киселина, лигнин, сапогенин.





## НАИМЕНОВАНИЕ

Aloe Vera Гел за пиене  
Traditional Honey

## СЪДЪРЖАНИЕ

1000 мл  
( $\approx$  11 дни)

### Аргументи за продажба

- 90 % гел от листата на Алое Вера и 9% мед
- Традиционна рецепта, базирана на хилядолетни предания
- Подпомага метаболизма

### ЦЕЛЕВА ГРУПА

За мъже и жени на всяка възраст.

### ХАРАКТЕРИСТИКИ

Aloe Vera Гелът за пиене Traditional Honey е натурален продукт от 90% гел от листата на Алое Вера и 9% мед. Ценните му съставки могат да стимулират вътрешното благосъстояние и да подпомогнат метаболизма. Дневната доза осигурява 75% от препоръчителния дневен прием на витамин С.

### ПРЕПОРЪЧИТЕЛЕН ПРИЕМ

Приемайте по 3 x 30 мл дневно преди хранене. Aloe Vera Гелът за пиене Traditional Honey може да се приема по желание чист, разреден, леко охладен или със стайна температура. Да не се превишава препоръчаната доза за дневен прием. Хранителните добавки не са заместител на разнообразното и балансирано хранене и здравословния начин на живот. Да се съхранява на недостъпно за

малки деца място.

### ПРИЛОЖЕНИЕ

- Доставя важни хранителни вещества и подпомага тяхната бионаличност, за да могат да бъдат усвоени по-добре от организма<sup>1</sup>
- Подпомага имунната система<sup>2</sup>
- Подобрява енергийния метаболизъм<sup>3</sup>

<sup>1</sup> Витамин С повишава усвояването на желязо.

<sup>2</sup> Витамин С допринася за нормална функция на имунната система.

<sup>3</sup> Витамин С допринася за нормален енергиен метаболизъм.

### НАСОКИ ЗА ДОПЪЛНИТЕЛНИ ПРОДАЖБИ

За подкрепа на здравето допълнително може да приемате Pro 12 за здравето на чревния тракт и Pro Balance за правилен алкално-киселинен баланс.



### ИНФОРМАЦИЯ

#### Aloe Vera Гел за пиене Traditional Honey – здраве с традиции

Едва ли има друг натурален продукт, който да се радва на толкова успешна хилядолетна традиция, като Алое Вера. Независимо дали става дума за мексиканското племе ацтеки, за фараоните в Древен Египет или за Карл Велики при неговите многобройни пътувания и походи – всички те са познавали и ценели полезните за здравето свойства на Алое Вера.

При разработването на първия Aloe Vera Гел за пиене LR използва като образец традиционната оригинална рецепта, преоткрита и записана от францисканския монах отец Романо Заго от Бразилия. В нея той описва комбинацията от гел от Алое Вера и чист цветен мед като изключително полезна.

LR оптимизира тази рецепта в съответствие с най-новите научни познания и получихме удивителен резултат – Aloe Vera Гела за пиене Traditional Honey!

| Хранителни вещества | за 100 ml     | за 90 ml<br>(= 3 x 30 ml) |
|---------------------|---------------|---------------------------|
| Витамин С           | 67 mg (84 %*) | 60 mg (75 %*)             |

\* от препоръчителните стойности за дневен прием



**Съставки:** Гел от Aloe Vera Barbadosis Miller1 (90 %), мед (9 %), киселина (лимонена киселина), стабилизатор (ксантан), антиоксидант (L-аскорбинова киселина), консервант (калиев сорбат).

<sup>1</sup> Мексико



## НАИМЕНОВАНИЕ

Aloe Vera Гел за пиене

Peach Flavour

## СЪДЪРЖАНИЕ

1000 мл

( $\approx$  11 дни)

### Аргументи за продажба

- 98 % гел от листата на Алое Вера
- Без добавена захар<sup>3</sup>
- С плодов вкус на праскова

### ЦЕЛЕВА ГРУПА

За жени и мъже на всяка възраст. Особено подходящ за диабетици.

### ХАРАКТЕРИСТИКИ

Aloe Vera Гелът за пиене Peach Flavour е натурален продукт от 98% гел от листата на Алое Вера и има приятен, лек плодов вкус. Той е без добавена захар.

Aloe Vera Гелът за пиене Peach Flavour е особено подходящ за определени групи от хора като например диабетици за поддържане на нивата на инсулина в кръвта постоянни.

### ПРЕПОРЪЧИТЕЛЕН ПРИЕМ

Приемайте по 3 x 30 мл дневно преди хранене. Aloe Vera Гелът за пиене Peach Flavour може да се приема по желание чист, разреден, леко охладен или със стайна температура. Да не се превишава препоръчаната доза за дневен прием. Хранителните добавки не са заместител на разнообразното и балансирано хранене и здравословния начин на живот. Да се съхранява на недостъпно за малки деца място.

### ПРИЛОЖЕНИЕ

- Идеален за фигурата и за здравето<sup>1</sup>
- Подпомага енергийния метаболизъм<sup>2</sup>
- Без добавена захар<sup>3</sup> и затова е подходящ и за диабетици

<sup>1</sup> Витамин С допринася за нормална функция на имунната система.

<sup>2</sup> Витамин С допринася за нормален енергиен метаболизъм.

<sup>3</sup> Aloe Vera съдържа естествена захар.

### НАСОКИ ЗА ДОПЪЛНИТЕЛНИ ПРОДАЖБИ

Body Mission допринася за здравословно отслабване.



### ИНФОРМАЦИЯ

#### Aloe Vera Гел за пиене Peach Flavour – защо без добавена захар?

Aloe Vera Гелът за пиене Peach Flavour е без никакъв вид добавена захар. По този начин той предлага важно предимство.

Например за диабетиците е важно съдържанието на захар в ежедневно им хранене да бъде ниско и под контрол, за да поддържат нивото на инсулина в кръвта по възможност непроменливо.

Но освен това много хора днес съзнателно предпочитат да ограничат консумацията на захар. Точно за тези целеви групи LR разработи Aloe Vera Гела за пиене Peach Flavour.

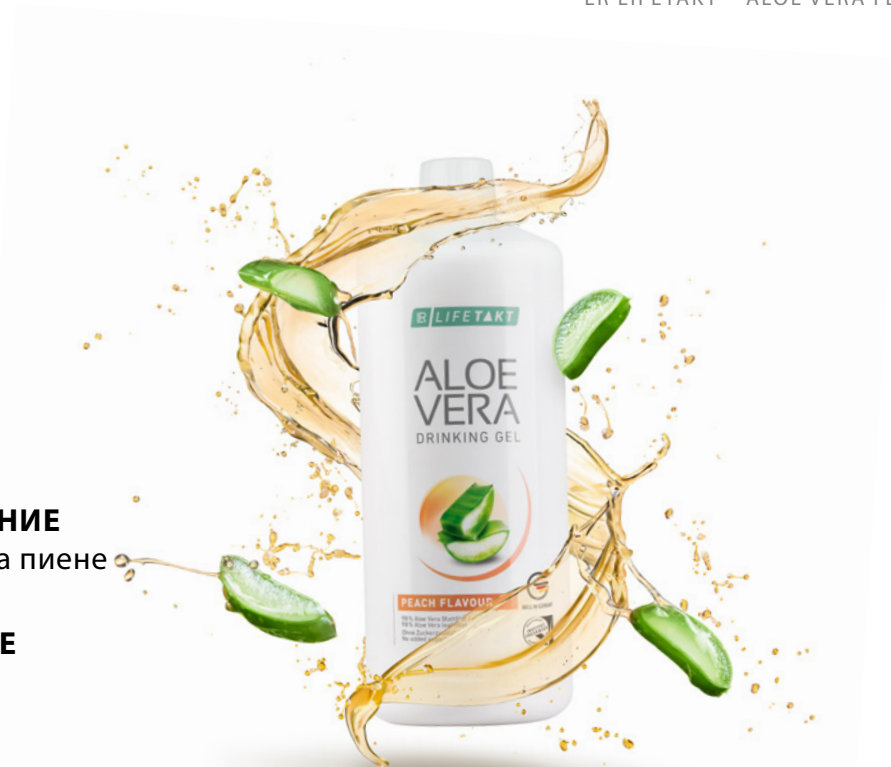
**НАИМЕНОВАНИЕ**

Aloe Vera Гел за пиене  
Peach Flavour

**СЪДЪРЖАНИЕ**

1000 мл  
( $\hat{=}$  11 дни)

| Хранителни вещества                 | за 100 ml      | за 90 ml<br>(= 3 x 30 ml) |
|-------------------------------------|----------------|---------------------------|
| Енергийна стойност                  | 15/4 kJ/kcal   | 14/4 kJ/kcal              |
| Мазнини                             | < 0,5 g        | < 0,5 g                   |
| – от които наситени мастни киселини | < 0,1 g        | < 0,1 g                   |
| Въглеhidрати                        | 0,7 g          | 0,6 g                     |
| – от които захари                   | < 0,5 g        | < 0,5 g                   |
| Белтъчини                           | < 0,5 g        | < 0,5 g                   |
| Сол                                 | 0,02 g         | 0,02 g                    |
| Витамин С                           | 89 mg (111 %*) | 80 mg (100 %*)            |

\* % от препоръчителните стойности за дневен прием



**Съставки:** Гел от Aloe Vera Barbadensis Miller<sup>1</sup> (98%), подсладител (натриев цикламат, ацесулфам К, натриев захарин), инулин, стабилизатор (ксантан), киселина (лимонена киселина), витамин С (L-аскорбинова киселина), аромат, консервант (калиев сорбат).

<sup>1</sup> Мексико

**НАИМЕНОВАНИЕ**

Aloe Vera Гел за пиене

Immune Plus

**СЪДЪРЖАНИЕ**

1000 мл

(≅ 11 дни)

**Аргументи за продажба**

- Специалист за силна имунна система
- 85% гел от листата на Алое Вера с 8% мед, 6% джинджирил и лимонов сок
- Обогатен с имуностимулиращите вещества: витамин С, цинк и селен<sup>1,2</sup>
- Уникално цялостно действие: укрепва, активира и стимулира имунната система
- Лека натурална нотка джинджирил

**ЦЕЛЕВА ГРУПА**

Хора, които искат да подсилят по естествен начин имунната си система дългосрочно или сезонно. Особено хора, които ежедневно са изложени на неблагоприятни климатични условия, а също и деца и хора, които са в постоянен контакт с много хора.

**ХАРАКТЕРИСТИКИ**

LR LIFETAKT Aloe Vera Гел за пиене Immune Plus подпомага имунната система на организма. Синергичното действие на съставките има цялостен ефект върху имунната система, това го прави уникално на пазара.

**Троен плюс:**

+ **УКРЕПВА** имунните клетки за защита от бактерии благодарение на гел от Алое Вера, джинджирил, мед и селен.

+ **АКТИВИРА** производството на нови имунни клетки и реактивира съществуващите.<sup>3</sup> По-специално цинкът помага за деленето и размножаването на имунните клетки.<sup>4</sup>

+ **СТИМУЛИРА** имунната система с витамин С (който се съдържа също и в лимона и джинджирила), за да може да реагира по-бързо на атаки.

Тази ежедневна доза „имунна сила“ е не само ефективна, но и вкусна. Съчетава леката острота на джинджирила със свежестта на лимона и сладостта на меда. Високото качество на продукта непрекъснато се проверява и е сертифицирано от независими институти като SGS INSTITUT FRESENIUS и IASC.

**ПРЕПОРЪЧИТЕЛЕН ПРИЕМ**

Приемайте по 3 x 30 мл дневно преди хранене. За деца под 12 г.: 2 x 20 мл.

Aloe Vera Гелът за пиене Immune Plus може да се приема по желание чист, разреден с вода, леко охладен или със стайна температура. За да не се засегне действието на съставките, не трябва да се разрежда с вряща вода.

Да не се превишава препоръчаната доза за дневен прием. Хранителните добавки не са заместител на разнообразното и балансирано хранене и здравословния начин на живот. Да се съхранява на недостъпно за малки деца място.

<sup>1</sup> Витамин С, цинк и селен допринасят за нормална функция на имунната система.

<sup>2</sup> Витамин С допринася за нормален енергиен метаболизъм.

<sup>3</sup> Цинкът допринася за нормален алкално-киселинен баланс.

<sup>4</sup> Цинкът има функция при клетъчното делене.

**ИНФОРМАЦИЯ**

**Имунната система**, наред с нервната, е най-сложно устроен механизъм в човешкото тяло. Тя го защитава от вредните външни влияния и без нея не можем да оцелеем.

Най-различни клетки са свързани помежду си като зъбчати колела. Когато обаче те не си взаимодействат толкова гладко, имунната система отслабва, забавя реакциите си и организмът е податлив на атаки.

**Полезна профилактика:** За да се подсилят дългосрочно имунната система и да се тренират процесите на имунна защита, е важно организмът да е снабден с правилните витамини и микроелементи.



## НАИМЕНОВАНИЕ

Aloe Vera Гел за пиене

Immune Plus

## СЪДЪРЖАНИЕ

1000 мл

( $\hat{=}$  11 дни)

### НАСОКИ ЗА ДОПЪЛНИТЕЛНИ ПРОДАЖБИ

Различни фактори – студеното време, смяната на сезоните, полените и др. – са причина за стрес в организма. Затова е необходима допълнителна естествена защита за лигавиците. Памуклийката има високо съдържание на полифеноли и е известна като природно средство за защита на организма. При спешни случаи препоръчваме спрея Cistus Incanus. Витамин С в капсулите Cistus Incanus също активира имунната система.<sup>5</sup>

**Colostrum Liquid** предлага коластра от крави за директна консумация. Коластрата е първата имунна защита, която теленцето получава от майката в първите часове на живота си.

Тъй като бактериите могат да останат върху кожата до 3 часа, се препоръчва добра хигиена на ръцете – например с **гела за почистване на ръце MICROSILVER Plus**.

<sup>5</sup> Витамин С допринася за нормална функция на имунната система.

| Хранителни стойности | За 100 мл       | за 90 ml<br>(= 3 x 30 ml) |
|----------------------|-----------------|---------------------------|
| Витамин С            | 89 mg (111 %)** | 80 mg (100 %)**           |
| Цинк                 | 11 mg (110 %)** | 10 mg (100 %)**           |
| Селен                | 50 µg (91 %)**  | 45 µg (82 %)**            |

\*\* от препоръчителните стойности за дневен прием



MADE IN GERMANY



**Съставки:** Гел от Aloe Vera (Barbadensis Miller) (85 %), мед (8 %), сок от джиджирил (6 %), концентриран лимонов сок (0,4 %), витамин С (L-аскорбинова киселина), киселина (лимонена киселина), стабилизатор (ксантан), консервант (калиев сорбат), цинков цитрат-3-хидрат, натриев селенит.





## СТРУВА СИ ДА ЗНАЕТЕ

Благодарение на комбинацията си от съставки като ацеманан, витамини, минерали и микроелементи Алое Вера е истински многостранен талант.

LR Aloe Vera Гелът за пиене укрепва, активира и стимулира имунната система и поддържа процесите в организма в баланс.<sup>1</sup>

### Джинджифил

Джинджифилът съдържа етерични масла, джинджерол, смоли и смолни киселини. Освен това е богат на витамин С и съдържа магнезий, желязо, калций, калий, натрий и фосфор.

Смята се, че джинджифилът притежава антибактериално и противовъзпалително действие. Лютивите вещества стимулират метаболизма, активират и ускоряват реакциите на имунната система чрез интензивното кръвоснабдяване на лигавиците.

### Мед

Медът от хилядолетия се използва като традиционно благотворно домашно средство при настинки. Според древните гърци медът е извор на безсмъртие, тъй като съдържа много биоактивни вещества и антиоксиданти.

### Лимон

Лимонът съдържа много витамин С и затова често се използва като домашно средство за лечение при настинки.

### Витамин С

Витамин С укрепва имунната система, като защитава клетките от свободните радикали и участва в защитата на организма от вируси и бактерии<sup>1</sup>. Освен това има положително действие и върху много други процеси в човешкото тяло.

### Цинк

Цинкът активира имунната система. Спада към есенциалните микроелементи и е важен и за метаболитните реакции.<sup>2,3,4</sup>

### Селен

Селенът активира имунната система. Тъй като селенът не може да се произвежда от организма, трябва ежедневно да се приема.

<sup>1</sup> Съдържащият се в Aloe Vera Гелове за пиене витамин С допринася за нормална функция на имунната система.

<sup>2</sup> Витамин С, цинк и селен допринасят за нормална функция на имунната система.

<sup>3</sup> Цинкът има функция при клетъчното делене.

<sup>4</sup> Цинкът допринася за нормален алкално-киселинен баланс.





## НАИМЕНОВАНИЕ

Aloe Vera Гел за пиене

Active Freedom

## СЪДЪРЖАНИЕ

1000 мл

( $\approx$  11 дни)

### Аргументи за продажба

- Натурален продукт с 88 % гел от листата на Алое Вера и хранително вещество за ставите
- Подпомага двигателния апарат
- Подпомага нормалната функция на ставния хрущял

### ЦЕЛЕВА ГРУПА

За жени и мъже на всяка възраст. Идеален за тези, които искат да подпомогнат двигателния си апарат.

### ХАРАКТЕРИСТИКИ

Aloe Vera Гелът да пиене Active Freedom е натурален продукт от 88 % гел от листата на Алое Вера, съчетан с витамин С и витамин Е. С ценните витамини той може да допринесе за подкрепа на двигателния апарат, да помогне за поддържане на функцията на ставите и за изграждането на колаген за нормална функция на хрущялите – за пълна свобода на движението!

### ПРЕПОРЪЧИТЕЛЕН ПРИЕМ

Приемайте по 3 x 30 мл дневно преди хранене. Aloe Vera Гелът да пиене Active Freedom може да се приема по желание чист, разреден, леко охладен или със стайна температура. Да не се превишава

препоръчаната доза за дневен прием. Хранителните добавки не са заместител на разнообразното и балансирано хранене и здравословния начин на живот. Да се съхранява на недостъпно за малки деца място.

### ПРИЛОЖЕНИЕ:

- Подкрепа за нормалната функция на костите и ставния хрущял.<sup>1,2</sup>
- Подпомага енергийния метаболизъм и намалява умората.<sup>3</sup>
- Съдържа глюкозамин сулфат и хондроитин сулфат, които са основни компоненти на хрущялната и ставната тъкан.

<sup>1</sup> Витамин С допринася за нормалното изграждане на колаген за нормална функция на костите.

<sup>2</sup> Витамин С допринася за нормалното изграждане на колаген за нормална функция на ставния хрущял.

<sup>3</sup> Витамин С допринася за намаляване на умората и отпадналостта и за нормален енергиен метаболизъм.

### НАСОКИ ЗА ДОПЪЛНИТЕЛНИ ПРОДАЖБИ

Подходящи за подкрепа на двигателния апарат са Active Freedom Капсули, както и Protein Power за оптимално снабдяване с протеини.



MADE IN GERMANY



| Хранителни вещества | за 100 ml      | за 90 ml<br>(= 3 x 30 ml) |
|---------------------|----------------|---------------------------|
| Витамин Е (α-ТЕ)    | 8,0 mg (67 %*) | 7,2 mg (60 %*)            |
| Витамин С           | 50 mg (63 %*)  | 45 mg (56 %*)             |

\* от препоръчителните стойности за дневен прием

**Съставки:** Гел от Aloe Vera Barbadensis Miller (88 %), фруктоза, колаген хидролизат, концентриран портокалов сок, хондроитин сулфат (0,5%), глюкозамин сулфат, киселина (лимонена киселина), стабилизатор (ксантан), консервант (калиев сорбат), натурален аромат на портокал, витамин С (L-аскорбинова киселина), витамин Е (DL-алфа-токоферилацетат).  
<sup>1</sup> Мексико



## НАИМЕНОВАНИЕ

Aloe Vera Гел за пиене

Intense Sivera

## СЪДЪРЖАНИЕ

1000 мл

( $\approx$  11 дни)

### Аргументи за продажба

- 90 % гел от листата на Алое Вера
- 7 % мед
- С екстракт от коприва

### ЦЕЛЕВА ГРУПА

Подходящ за жени и мъже на всяка възраст.

### ХАРАКТЕРИСТИКИ

Aloe Vera Гелът за пиене Intense Sivera е натурален продукт от 90 % гел от листата на Алое Вера и 7 % мед с екстракт от коприва с високо съдържание на натурален силиций.

### ПРЕПОРЪЧИТЕЛЕН ПРИЕМ

Приемайте по 3 x 30 мл дневно преди хранене. Aloe Vera Гелът за пиене Intense Sivera може да се приема по желание чист, разреден, леко охладен или със стайна температура. Да не се превишава препоръчаната доза за дневен прием. Хранителните добавки не са заместител на разнообразното и балансирано хранене и здравословния начин на живот. Да се съхранява на недостъпно за малки деца място.

### ПРИЛОЖЕНИЕ:

- Подпомага нормалната функция на кръвоносните съдове.<sup>1</sup>
- Снабдява с витамин С и подпомага усвояването на желязо.<sup>2</sup>
- Защишава клетките от оксидативен стрес.<sup>3</sup>

<sup>1</sup> Витамин С допринася за нормалното изграждане на колаген за нормална функция на кръвоносните съдове.

<sup>2</sup> Витамин С повишава усвояването на желязо.

<sup>3</sup> Витамин С допринася за защита на клетките от оксидативен стрес.

### НАСОКИ ЗА ДОПЪЛНИТЕЛНИ ПРОДАЖБИ

За подкрепа на здравето на сърцето препоръчваме Super Omega с Омега-3 мастните киселини EPA и DHA и бета-глюкан.<sup>4,5</sup> Reishi Plus с "гъбата на дълголетието" също е подходяща подкрепа.

<sup>4</sup> ВЕРА и DHA допринасят за нормална сърдечна функция. Затова е необходимо да се приемат минимум 250 мг EPA и DHA на ден.

<sup>5</sup> DHA допринася за поддържането на нормална мозъчна функция и за поддържането на нормално зрение.



MADE IN GERMANY



| Хранителни стойности | за 100 ml      | за 90 ml<br>(= 3 x 30 ml) |
|----------------------|----------------|---------------------------|
| Витамин С            | 89 mg (111 %*) | 80 mg (100 %*)            |

**Съставки:** Гел от Aloe Vera Barbadosensis Miller<sup>1</sup> (90 %), цветен мед (7 %), екстракт от коприва (2 %), киселина (лимонена киселина), стабилизатор (ксантан), антиоксидант (L-аскорбинова киселина), консервант (калиев сорбат).

<sup>1</sup> Мексико

\* от препоръчителните стойности за дневен прием





## НАИМЕНОВАНИЕ

Aloe Vera Гел за пиене  
Açaí Pro Summer

## СЪДЪРЖАНИЕ

1000 мл  
( $\hat{=}$  11 дни)

### Аргументи за продажба

- Подпомага защитата на кожата отвътре
- За правилен електролитен баланс<sup>1</sup>
- С 85% гел от сърцевината на листата на Алое Вера
- С акай, горски плодове, мед, витамин С, цинк, магнезий и мед (микроелемент)

### ЦЕЛЕВА ГРУПА

За мъже и жени, които искат да подкрепят тялото си в слънчевите дни.

### ХАРАКТЕРИСТИКИ

Aloe Vera Гел за пиене Açaí Pro Summer защитава тялото отвътре през слънчевите дни и снабдява с важни хранителни вещества.



### С тройна сила:

#### 1. ЕЛЕКТРОЛИТЕН БАЛАНС:

Грижи се за електролитния баланс и енергийния метаболизъм.<sup>1</sup>

#### 2. ЗАЩИТА ЗА КОЖАТА:

Подпомага собствената защита на кожата и естествената ѝ пигментация.<sup>2</sup>

#### 3. ИМУННА ЗАЩИТА:

Подпомага защитните сили на организма.<sup>3</sup>

### ПРЕПОРЪЧИТЕЛЕН ПРИЕМ

Приемайте по 3 x 30 мл дневно преди хранене. Aloe Vera Гелът за пиене Açaí Pro Summer може да се приема по желание чист, разреден, леко охладен или със стайна температура.

Да не се превишава препоръчаната доза за дневен прием. Хранителните добавки не са заместител на разнообразното и балансирано хранене и здравословния начин на живот. Да се съхранява на хладно. Да се съхранява на недостъпно за малки деца място.

### НАСОКИ ЗА ДОПЪЛНИТЕЛНИ ПРОДАЖБИ

Слънцезащитата на кожата е важна през слънчевите дни. Използвайте LR ALOE VIA Слънцезащитните продукти за защита и грижа за цялото семейство.

Aloe Vera Бързо действащ спрей за спешна помощ е необходим във всеки дом. Той помага за регенерацията на кожата. Създава защитен филм върху кожата, успокоява и охлажда.



### ИНФОРМАЦИЯ



**Акай** – суперхраната сега и под формата на напиток. Плодовете акай са известни с високото си съдържание на антиоксиданти, както и на много витамини и минерали.

| Хранителни вещества | за 100 мл      | за 90 мл<br>(3 x 30 мл) |
|---------------------|----------------|-------------------------|
| Витамин С           | 89 mg (111 %*) | 80 mg (100 %*)          |
| Магнезий            | 278 mg (74 %)  | 250 mg (67 %)           |
| Цинк                | 11 mg (110 %)  | 10 mg (100 %)           |
| Мед                 | 0,33 mg (33 %) | 0,30 mg (33 %)          |

\* от референтните стойности за дневен прием

<sup>1</sup> Витамин С допринася за нормален енергиен метаболизъм; цинкът допринася за нормален метаболизъм на витамин А; магнезият допринася за електролитния баланс.

<sup>2</sup> Медта и цинкът допринасят за защита на клетките от оксидативен стрес; цинкът допринася за поддържане на нормалното състояние на кожата; медта допринася за нормалната пигментация на кожата.

<sup>3</sup> Цинкът, витамин С и медта допринасят за нормална функция на имунната система.



MADE IN GERMANY



**Съставки:** Гел Алое Вера (Barbadensis Miller) (85 %), мед, сок от акай (Euterpe oleracea) (2,5 %), тримагнезиев дицитрат, сок от касис от концентрат (Ribes nigrum) (1,4 %), сок от ягоди от концентрат (Fragaria x ananassa) (0,3 %), киселина (лимонена киселина), витамин С (L-аскорбинова киселина), сок от черни боровинки от концентрат (Vaccinium myrtillus) (0,2 %), сок от малини от концентрат (Rubus idaeus) (0,2 %), стабилизатор (ксантан), консервант (калиев сорбат), цинков цитрат-3-хидрат, меден глюконат.



## КОМПЛЕКС ОТ ХРАНИТЕЛНИ ВЕЩЕСТВА

### ХРАНИТЕЛНИТЕ ВЕЩЕСТВА – ОСНОВА ЗА ЗДРАВЕТО

Без хранителни вещества тялото ни не може да функционира – те ни доставят енергия и изграждат основата за здравето и благосъстоянието ни. Когато става въпрос за правилното хранене, е важно да има разнообразие! Следвайте принципа: Колкото по-пъстро, толкова по-здравословно.

Редовно консумирайте най-различни плодове и зеленчуци. В зависимост от цвета си плодовете и зеленчуците съдържат различни вещества, чието комбиниране допринася за балансирано хранене.



#### Червено

Калций, калий, магнезий и много витамин С се съдържат например във вишните, малините, доматиите и червеното грозде.



#### Жълто и оранжево

Високо съдържание на витамин С и антиоксидантно действие например имат портокалите, морковите, лимоните, прасковите и кайсиите.



#### Синьо и лилаво

Антиоксидантите имат стимулиращо действие върху имунната система. Срещат се например в сините боровинки, касиса, къпините и сливите.



#### Зелено

Витамини, минерали, микроелементи и ценни растителни вещества се съдържат например в броколите, спанака и целината.





## КОМПЛЕКС ОТ ХРАНИТЕЛНИ ВЕЩЕСТВА

### АЛКАЛНО-КИСЕЛИНЕН БАЛАНС – ВСИЧКО ЗАВИСИ ОТ РАВНОВЕСИЕТО!

В организма ни има както вещества с киселинен, така и вещества с алкален характер. В идеалния случай те трябва да са в равновесие и тялото ни да има балансирана рН стойност. Но поради неразнообразното хранене, стреса и липсата на движение често при метаболизма се образуват твърде много вещества с киселинен характер.

Възниква дисбаланс и се повишава окисляването на организма. Това оказва неблагоприятен ефект върху благосъстоянието. Разнообразното хранене с много алкални храни, както и балансираният начин на живот са най-доброто средство за поддържане на правилен алкално-киселинен баланс.

ИДЕАЛНОТО СЪОТНОШЕНИЕ НА КИСЕЛИННИ И АЛКАЛНИ ХРАНИ:

**20%**  
КИСЕЛИННИ

Месо  
Колбаси  
Риба  
Сирене  
Млечни продукти  
Хляб  
Макаронени изделия  
Шоколад

**80%**  
АЛКАЛНИ

Зелена салата  
Чушки  
Домати  
Ябълки  
Банани  
Картофи  
Спанак  
Горски плодове



### ЗНАЕТЕ ЛИ, ЧЕ?

Омега-3-мастната киселина DHA съставлява 30% от всички мастни киселини в мозъка и 60% от ретината на окото.



### ЕСЕНЦИАЛНИ МАСТНИ КИСЕЛИНИ – ВАЖНИ ЗА ТЯЛОТО И УМА!

Омега-3-мастните киселини, като и Омега-6-мастните киселини спадат към полиненаситените мастни киселини и са жизненонеобходими. В тялото ни освен всичко друго те са и компонент на клетъчните мембрани. Те помагат за това мембраните да останат пропускливи и гъвкави и клетките да могат да функционират оптимално.

Голяма част от мозъка се състои от мазнини. Полиненаситената докозахексаенова киселина например е най-важната мастна киселина за мозъка. Особено богати на тези полезни мастни киселини са мазните морски риби, ядките и семената.

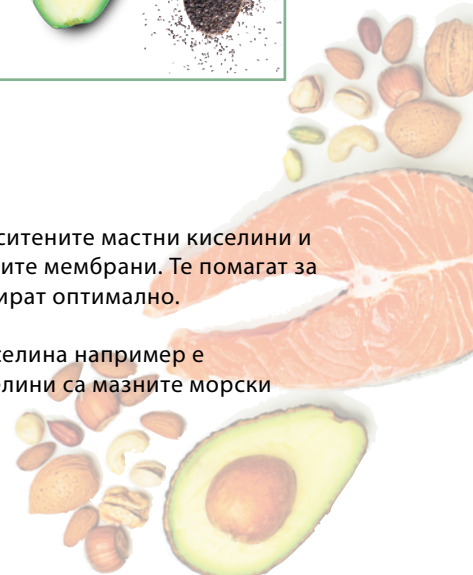





## НАИМЕНОВАНИЕ

Vita Active Червени плодове

## СЪДЪРЖАНИЕ

150 мл (≈ 30 дни)

### Аргументи за продажба

- Богат компактен концентрат от натурални плодове и зеленчуци
- Сигурно снабдяване с десет витамина
- Без оцветители
- С високо съдържание на 10 витамина

### ЦЕЛЕВА ГРУПА

За цялото семейство за сигурно снабдяване с витамин.

### ХАРАКТЕРИСТИКИ

Vita Active е концентрат от 21 вида плодове и зеленчуци, който снабдява организма с 10 важни витамина, и то само с една чаена лъжичка на ден.\* Без оцветители.

\* Хранете се разнообразно и балансирано и водете здравословен начин на живот.

### ПРЕПОРЪЧИТЕЛЕН ПРИЕМ

Приемайте 1 път дневно по една пълна до маркировката капачка (= 5 ml) по време на или след хранене.

Може да смесите Vita Active с вода, да го добавите към кисело мляко, десерт или мюсли. Препоръчва се дългосрочен прием. Да не се превишава препоръчаната доза за дневен прием. Хранителните добавки не са заместител на разнообразното и балансирано хранене и здравословния начин на живот. Да се съхранява на недостъпно за малки деца място.

Не съхранявайте при температура над 25 °C. След първоначалното отваряне затваряйте опаковката добре, съхранявайте в хладилник и консумирайте в рамките на 5 седмици. Разклатете преди употреба.

### ПРИЛОЖЕНИЕ:

- За имунната система<sup>2</sup>
- За нормален енергиен метаболизъм<sup>1</sup>
- За нормална функция на нервната система<sup>1</sup>

<sup>1</sup> Тиамин и витамин B12 се грижат за нормален енергиен метаболизъм и за нормална психическа функция.

<sup>2</sup> Витамин B6 допринася за нормална функция на имунната система.

### НАСОКИ ЗА ДОПЪЛНИТЕЛНИ ПРОДАЖБИ

Pro Balance

### ЕКСПЕРТЕН СЪВЕТ

Опитайте Vita Active към кисело мляко, сладолед или гофрети!



### ИНФОРМАЦИЯ

#### Витамините – ценните мултиталанти!

Витамините са истински многостранни таланти. Например витамини D и B6 подпомагат имунната система, витамин B12 – клетъчното делене, а витамин B1 – нормалната функция на сърцето. Но организъмът не може сам да произвежда всички витамини, от които се нуждае. Затова балансираното хранене е толкова важно.



## НАИМЕНОВАНИЕ

Vita Active Червени плодове

## СЪДЪРЖАНИЕ

150 мл (≈ 30 дни)

| Хранителни вещества  | за 100 ml | за дневна доза<br>(5 ml) | % NRV* |
|----------------------|-----------|--------------------------|--------|
| Витамин D            | 200 µg    | 10 µg                    | 200 %  |
| Витамин E (α-TE)     | 240 mg    | 12 mg                    | 100 %  |
| Тиамин               | 22 mg     | 1,1 mg                   | 100 %  |
| Рибофлавин           | 28 mg     | 1,4 mg                   | 100 %  |
| Витамин B6           | 28 mg     | 1,4 mg                   | 100 %  |
| Витамин B12          | 50 µg     | 2,5 µg                   | 100 %  |
| Ниацин (NE)          | 320 mg    | 16 mg                    | 100 %  |
| Фолиева киселина     | 4000 µg   | 200 µg                   | 100 %  |
| Пантотенова киселина | 120 mg    | 6,0 mg                   | 100 %  |
| Биотин               | 1000 µg   | 50 µg                    | 100 %  |

\* от препоръчителните стойности за дневен прием (NRV)



**Съставки:** Плодови и зеленчукови концентрати (95 %, състоящи се от червено грозде, ябълки, вишни, бъз, касис, шипки, ягоди, къпини, моркови, трънки, боровинки, арония, сливи, червено френско грозде, раkitник, лимони, праскови, кайсии, малини, къпини Бойсен), глюкоза, доматиен концентрат, емулгатор (слънчогледов лецитин), ниацин (никотинамид), витамин E, пантотенова киселина, витамин B12, биотин, витамин D, витамин B6, тиамин, рибофлавин, фолиева киселина.



## НАИМЕНОВАНИЕ

Pro Balance

## СЪДЪРЖАНИЕ

360 таблетки/ 252 г  
( $\hat{=}$  30 дни)

### Аргументи за продажба

- Може да подпомогне естествения алкално-киселинен баланс
- Съдържа ценни минерали и микроелементи
- За общото благосъстояние и за по-малко умора

### ЦЕЛЕВА ГРУПА

Подходящ за всички възрастови групи.

### ХАРАКТЕРИСТИКИ

Pro Balance може да подпомогне алкално-киселинния баланс и по този начин да стимулира общото благосъстояние. Може да помогне срещу умора в следствие на недостиг на минерали и при неразположения. Pro Balance съдържа специално съчетани алкални минерали и микроелементи като калций и калий. Без глютен и лактоза и без съставки от животински произход.

### ПРЕПОРЪЧИТЕЛЕН ПРИЕМ

Приемайте 3 x 4 таблетки дневно с течност. Да не се превишава

препоръчаната доза за дневен прием. Хранителните добавки не са заместител на разнообразното и балансирано хранене и здравословния начин на живот. Да се съхранява на недостъпно за малки деца място. Съхранявайте на сухо и хладно място.

### ИНФОРМАЦИЯ ЗА СЪСТАВКИТЕ

Човешкият организъм трябва редовно да приема минерали като магнезий, калций и калий и микроелементи като мед, хром и молибден. Те се грижат за регулиране на алкално-киселинния баланс. LR използва калциев и натриев карбонат в Pro Balance.

### ПРИЛОЖЕНИЕ

- За нормална функция на нервната система<sup>1</sup>
- За нормална мускулна функция<sup>1</sup>
- Допринася за поддържане на електролитния баланс<sup>2</sup>
- За нормален енергиен метаболизъм<sup>3</sup>
- Допринася за нормален енергиен метаболизъм на макронутриентите<sup>3</sup>

| Хранителни вещества | за 100 г     | за дневна доза<br>(12 таблетки) | % NRV* |
|---------------------|--------------|---------------------------------|--------|
| Калий               | 3571 mg      | 300 mg                          | 15     |
| Магнезий            | 2381 mg      | 200 mg                          | 53     |
| Калций              | 8274 mg      | 695 mg                          | 87     |
| Натрий              | 6548 mg      | 550 mg                          | **     |
| Мед                 | 5400 $\mu$ g | 453 $\mu$ g                     | 45     |
| Хром                | 714 $\mu$ g  | 60 $\mu$ g                      | 150    |
| Молибден            | 952 $\mu$ g  | 80 $\mu$ g                      | 160    |

\* от препоръчителните стойности за дневен прием (NRV)

\*\* досега няма препоръчителни стойности за дневен прием (NRV)

<sup>1</sup> Калият подпомага нормалната функция на нервната система и мускулната функция.

<sup>2</sup> Магнезият допринася за намаляване на умората и отпадналостта и за поддържане на електролитния баланс.

<sup>3</sup> Калцият се грижи за нормален енергиен метаболизъм и за нормалното състояние на костите и зъбите.

### НАСОКИ ЗА ДОПЪЛНИТЕЛНИ ПРОДАЖБИ

Vita Active



### ИНФОРМАЦИЯ

За да оцелее човек, се нуждае от т. нар. минерали. Това са неорганични вещества като солите и металите. Те участват в различни етапи от метаболизма и редица процеси в организма: от баланса на солите и водата през защитните сили на имунната система до втвърдяването на костите. Докато макроелементите като калий или калций са необходими в големи количества, други вещества като цинк, йод или селен са достатъчни в малки дози и затова се наричат микроелементи.



**Съставки:** Натриев карбонат, калциев карбонат, пълнител (сорбит), пълнител (микрокристална целулоза), магнезиев карбонат, калиев цитрат, натриев цитрат, калиев бикарбонат, магнезиев цитрат, калциев цитрат, малтодекстрин, царевично нишесте, антислепващ агент (силициев диоксид и магнезиеви соли на годни за консумация мастни киселини), меден глюконат, хром хлорид, натриев молибдат.



## СПЕЦИАЛНИ ДОБАВКИ

Освен ежедневно снабдяване с базови хранителни вещества, при определени обстоятелства тялото ни се нуждае от допълнителни вещества, съобразени със съответните потребности.

Стресови ситуации в живота и промени в тялото като например поради напредване на възрастта се отразяват на метаболизма и на потребността от специални хранителни вещества.

В широкия асортимент на LR LIFETAKT има специални хранителни добавки за съответните индивидуални потребности. Така тялото и умът са оптимално подкрепени, а вие сте жизнени и енергични и можете да продължите да се справяте с личните си цели и предизвикателства.

Специалните хранителни добавки осигуряват подкрепа за личните потребности.

- РАБОТОСПОСОБНОСТ И ЕНЕРГИЯ
- ПОЧИВКА
- СЪРДЕЧНО-СЪДОВА СИСТЕМА
- ЧРЕВЕН ТРАКТ И ХРАНОСМИЛАНЕ
- ХОРМОНАЛЕН БАЛАНС
- КОСТИ, СТАВИ И МУСКУЛИ





## РАБОТОСПОСОБНОСТ И ЕНЕРГИЯ

### НЕ ПОЗВОЛЯВАЙТЕ РАВНОВЕСИЕТО ДА СЕ НАРУШИ!

На кого не му е познато? Да се раздаваш на работа, да си винаги на разположение за семейството си, същевременно да имаш време за спорт и да се пренебрегваш нещата, които ти носят радост? Ежедневието понякога може да е пълно с предизвикателства. Въздействията на тези фактори върху нашия ум и тяло могат да бъдат най-различни. Често умората и изтощението са на дневен ред. Макар че тялото ни разполага със собствени механизми за защита, понякога те може да не са достатъчни.

### СВОБОДНИ РАДИКАЛИ

Поради тези външни фактори, но и заради естествените метаболитни процеси в тялото могат да образуват свободни радикали. Прекомерно много свободни радикали могат да доведат до увреждане на клетъчни компоненти или до нарушаване на метаболитни процеси. Антиоксидантите действат срещу свободните радикали и служат като защита за клетките. Сред тях са например витамин А, С и Е или селен и коензим Q10.

#### ОКСИДАТИВЕН СТРЕС



Изображение 1: Пример за оксидативен стрес при клетка



Изображение 1: Пример за оксидативен стрес при ябълка

#### РЕШЕНИЕТО – АНТИОКСИДАНТИ

За да противодействате на оксидативния стрес, е важно да се храните разнообразно и балансирано, за да приемате достатъчно антиоксиданти. Сред тези антиоксиданти са преди всичко витамините А, С и Е. Но много други вещества в храната – например микроелементът селен – също могат да имат антиоксидантно

действие. Вторичните растителни вещества като липоева киселина, ликопен, лутеин, флавоноиди или коензим Q10 също могат да помогнат за защита на тялото от оксидативен стрес.

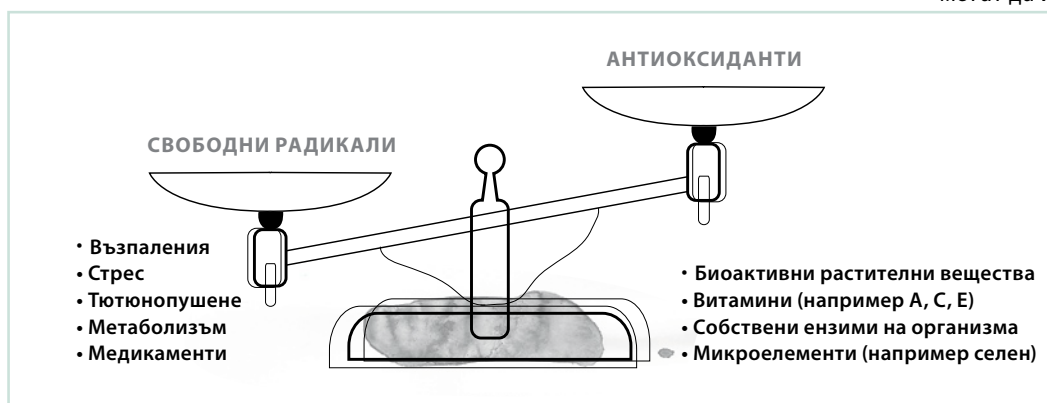





## НАИМЕНОВАНИЕ

Mind Master Formula Gold  
Brain & Body Performance Drink

## СЪДЪРЖАНИЕ

500 мл  
(= 6 дни)

### Аргументи за продажба

- С ценни съставки: витамин D, витамин K, коензим Q10, куркума и бял чай
- Свеж плодов вкус
- Грижи се за енергията и работоспособността<sup>1</sup> и доставя ценни вещества за психиката и умственото благосъстояние<sup>2</sup>
- Допринася за защитата на клетките от оксидативен стрес<sup>3</sup>
- С Алое Вера и богат на ценни микронутриенти
- 100% веган

### ЦЕЛЕВА ГРУПА

Подходящ за всеки, който има натоварено ежедневие – задължения на работа, грижа за семейството, практикуване на спорт, време за нещата, които носят радост. Независимо с какви предизвикателства трябва да се справяте, LR Mind Master Formula Gold се грижи за достатъчно енергия и работоспособност.<sup>1</sup> Освен това свежият плодов вкус е много приятен.

### ХАРАКТЕРИСТИКИ

Хранителната добавка със специално съчетани хранителни вещества подпомага активния начин на живот и осигурява енергия и работоспособност.<sup>1</sup> Микронутриенти като например витамин B12 подкрепят енергийния метаболизъм на тялото<sup>1</sup>. Желязото допринася за нормална когнитивна функция. Витамин B12 подпомага умственото равновесие<sup>2</sup>. Витамин E защитава клетките от оксидативен стрес<sup>3</sup>.

Свежият плодов вкус на Mind Master Formula Gold се дължи на съставки като червен портокал, лимон и пъпеш. Формулата съдържа съставки като витамин D и витамин K, както и куркума и бял чай. Освен това продуктът е веган. Вкусен и полезен.

### ПРЕПОРЪЧИТЕЛЕН ПРИЕМ

Приемайте дневно по 80 мл (отговаря на 8 капачки) Mind Master Formula Gold, най-добре след хранене (по желание чист или разреден с вода или плодов сок). Разклатете преди употреба. След първоначалното отваряне съхранявайте в хладилник и консумирайте в рамките на 1 седмица.

### ДРУГИ УКАЗАНИЯ

Да не се превишава препоръчаната доза (80 мл) за дневен прием. Хранителните добавки не са заместител на разнообразното и балансирано хранене и здравословния начин на живот. Да се съхранява на недостъпно за малки деца място. Продуктът съдържа 2 mg (-)-епигалокатехин-3-галат за порция. Не трябва да се консумират повече от 800 mg (-)-епигалокатехин-3-галат. Не трябва да се консумира, ако консумирате други продукти, съдържащи зелен чай, в същия ден. Не трябва да се консумира от бременни и кърмещи жени и деца под 18 години. Не трябва да се консумира на празен стомах.

<sup>1</sup> Витамин B12 допринася за нормален енергиен метаболизъм, за нормална функция на нервната система и за намаляване на умората и отпадналостта. Желязото допринася за нормална когнитивна функция и за нормален транспорт на кислорода в тялото. Витамин D допринася за поддържане на нормалното състояние на костите и за нормална мускулна функция.

<sup>2</sup> Витамин B12 допринася за нормална психическа функция и за нормална функция на нервната система. Желязото допринася за нормална когнитивна функция.

<sup>3</sup> Витамин E допринася за защита на клетките от оксидативен стрес.



## НАИМЕНОВАНИЕ

Mind Master Formula Gold  
Brain & Body Performance Drink

## СЪДЪРЖАНИЕ

500 мл  
(= 6 дни)

### СИЛНА КОМБИНАЦИЯ

Mind Master Formula Gold може да се комбинира много добре с други продукти.

#### ЗА БЛАГОСЪСТОЯНИЕТО:

- Aloe Vera Гел за пиене Intense Sivera
- Pro 12
- Pro Balance

#### ЗА СТУДЕНИЯ СЕЗОН:

- Aloe Vera Гел за пиене Traditional Honey
- Colostrum Liquid
- Cistus Incanus Капсули

#### ЗА ДЕНЯ И НОЩТА:

- Aloe Vera Гел за пиене Active Freedom
- Night Master

#### ЗА СЪРЦЕТО:

- Aloe Vera Гел за пиене Intense Sivera
- Super Omega
- Reishi Plus



| Хранителни стойности | За порция | %NRV* |
|----------------------|-----------|-------|
| Витамин Е            | 12 mg -TE | 100   |
| Витамин В12          | 2,5 µg    | 100   |
| Витамин D            | 15 µg     | 300   |
| Витамин К            | 75 µg     | 100   |
| Желязо               | 4,2 mg    | 30    |
| Селен                | 28 µg     | 51    |
| Екстракт от бял чай  | 33 mg     | -     |

\*Референтна стойност за дневен прием (NRV)

**НАИМЕНОВАНИЕ**Mind Master Brain & Body  
Performance DrinkFormula Green и  
Formula Red**СЪДЪРЖАНИЕ**по 500 мл  
( $\approx$  6 дни)**Аргументи за продажба**

- Допринася за защита на клетките от оксидативен стрес
- Богат на ценни микрохранителни вещества
- С Алое Вера и богат на ценни микронутриенти

**ЦЕЛЕВА ГРУПА**

Подходящ за всеки, който има натоварено ежедневие – задължения на работа, грижа за семейството, практикуване на спорт, време за нещата, които носят радост. Независимо с какви предизвикателства трябва да се справяте, LR Mind Master Formula Red & Green се грижат за достатъчно енергия и работоспособност.<sup>1</sup>

**ХАРАКТЕРИСТИКИ**

Хранителната добавка със специално съчетани хранителни вещества подпомага активния начин на живот и осигурява енергия и работоспособност.<sup>1</sup> Микронутриенти като например витамин В12 подкрепят енергийния метаболизъм на тялото<sup>1</sup>. Желязото допринася за нормална когнитивна функция. Витамин Е, витамин С и селенът защитават клетките от оксидативен стрес<sup>3</sup>.

Mind Master Green е с натурален вкус, който се дължи на високата концентрация на растителни екстракти, и затова има леко горчива нотка. Подсладен е със стевия – чиста растителна съставка със силни подслаждащи свойства.

Зеленият цвят на Mind Master се дължи основно на съдържащия се в него хлорофил. Растенията използват това натурално багрилно вещество, за да фотосинтезират. Хлорофилът служи за усвояването на енергията от слънчевата светлина. По този начин това вещество е сред най-важните продуценти на енергия на планетата. Тъй като това е натурална съставка, може да има леки разлики в цвета на Mind Master.

Mind Master Red има вкус на червено грозде. Той е особено натурален и както и при Mind Master Green се дължи на високата концентрация на растителни екстракти и затова има леко горчива нотка. Основният вкус се придава от сока от червено грозде. Подсладен е със стевия – чиста растителна съставка със силни подслаждащи свойства.

**ПРЕПОРЪЧИТЕЛЕН ПРИЕМ**

Приемайте дневно по 80 ml (отговаря на 8 капачки), най-добре след хранене (по желание чист или разреден с вода или плодов сок). Разклатете преди употреба. След първоначалното отваряне съхранявайте в хладилник и консумирайте в рамките на 1 седмица.

**ДРУГИ УКАЗАНИЯ**

Да не се превишава препоръчаната доза (80 ml) за дневен прием. Хранителните добавки не са заместител на разнообразното и балансирано хранене и здравословния начин на живот.

Да се съхранява на недостъпно за малки деца място. Продуктът съдържа 5 mg (-)-епигалокатехин-3-галат за порция. Не трябва да се консумират повече от 800 mg (-)-епигалокатехин-3-галат. Не трябва да се консумира, ако консумирате други продукти, съдържащи зелен чай, в същия ден. Не трябва да се консумира от бременни и кърмещи жени и деца под 18 години. Не трябва да се консумира на празен стомах.

- <sup>1</sup> Тиаминът и витамин В12 допринасят за нормален енергиен метаболизъм. Витамин В12 допринася за нормална функция на нервната. Витамин В12 и желязото допринасят за намаляване на умората и отпадналостта. Желязото допринася за нормална когнитивна функция и нормален транспорт на кислорода в тялото.
- <sup>2</sup> Тиаминът допринася за нормална психическа функция и за нормална функция на нервната система. Желязото допринася за нормална когнитивна функция.
- <sup>3</sup> Витамин Е защитава клетките от оксидативен стрес.



**НАИМЕНОВАНИЕ**Mind Master Brain & Body  
Performance Drink

Formula Green и

Formula Red

**СЪДЪРЖАНИЕ**

по 500 мл

(≈ 6 дни)



## Mind Master Formula Green

| Хранителни стойности              | за 100 ml       | за дневна доза (80 ml) |
|-----------------------------------|-----------------|------------------------|
| Енергийна стойност (kJ/kcal)      | 226/ 53         | 181/ 42                |
| Мазнини                           | < 0,5 g         | < 0,5 g                |
| от които наситени мастни киселини | 0 g             | 0 g                    |
| Въглеhidрати                      | 13 g            | 10 g                   |
| от които захари                   | 13 g            | 10 g                   |
| Белтъчини                         | < 0,5 g         | < 0,5 g                |
| Сол                               | 0,06 g          | 0,05 g                 |
| Витамин Е (α-TE)                  | 15 mg (125 %*)  | 12 mg (100 %*)         |
| Тиамин                            | 1,4 mg (127 %*) | 1,1 mg (100 %*)        |
| Фолиева киселина                  | 250 µg (125 %*) | 200 µg (100 %*)        |
| Витамин В12                       | 3,1 µg (124 %*) | 2,5 µg (100 %*)        |
| Желязо                            | 5,3 mg (38 %*)  | 4,2 mg (30 %*)         |
| Селен                             | 35 µg (64 %*)   | 28 µg (51 %*)          |

\* от препоръчителните стойности за дневен прием

## Mind Master Formula Red

| Хранителни стойности              | за 100 ml       | за дневна доза (80 ml) |
|-----------------------------------|-----------------|------------------------|
| Енергийна стойност (kJ/kcal)      | 177/ 42         | 142/ 34                |
| Мазнини                           | < 0,5 g         | < 0,5 g                |
| от които наситени мастни киселини | 0 g             | 0 g                    |
| Въглеhidрати                      | 10 g            | 8,0 g                  |
| от които захари                   | 9,6g            | 7,7 g                  |
| Белтъчини                         | < 0,5 g         | < 0,5 g                |
| Сол                               | 0,04 g          | 0,03 g                 |
| Витамин Е (α-TE)                  | 15 mg (125 %*)  | 12 mg (100 %*)         |
| Тиамин                            | 1,4 mg (127 %*) | 1,1 mg (100 %*)        |
| Фолиева киселина                  | 250 µg (125 %*) | 200 µg (100 %*)        |
| Витамин В12                       | 3,1 µg (124 %*) | 2,5 µg (100 %*)        |
| Желязо                            | 5,3 mg (38 %*)  | 4,2 mg (30 %*)         |
| Селен                             | 35 µg (64 %*)   | 28 µg (51 %*)          |

\* от препоръчителните стойности за дневен прием

**ПАТЕНТ**Mind Master Formula Green е с патентована формула.  
Европейски патент: EP 2 976 091**НАСОКИ ЗА ДОПЪЛНИТЕЛНИ ПРОДАЖБИ**

Aloe Vera Гелове за пиене, Vita Active, Pro 12 Капсули, Colostrum Liquid, Pro Balance, Mind Master Extreme

**ЕКСПЕРТЕН СЪВЕТ**

При тестване на продукта използвайте варианта с по-приятен вкус Formula Red. Иначе можете да смесвате Mind Master Green и с плодов сок.

**Съставки:**

Mind Master Formula Green:

Гел от Aloe Vera Barbardensis Miller<sup>1</sup> (36 %), гроздов сок от гроздов концентрат, вода, декстроза, смес от екстракти (екстракт от зелен чай, екстракт от японска пача трева, съдържащ ресвератрол), стабилизатор (ксантан), L-карнитин-L-тарtrat, смес от витамини (тиамин мононитрат, фолиева киселина, витамин В12, DL-алфа-токоферил ацетат), киселина (лимонена киселина), железен (III)-пирофосфат, консервант (калиев сорбат), оцветител (медни комплекси на хлорофилина), натурален аромат, подсладител (стевиол гликозид), коензим Q10, антиоксидант (L-аскорбинова киселина), холин битартрат, натриев селенит.<sup>1</sup> САЩ/Мексико**Съставки:**

Mind Master Formula Red:

Сок от червено грозде от гроздов концентрат, гел от Aloe Vera Barbardensis Miller<sup>1</sup> (36 %), вода, декстроза, стабилизатор (ксантан), смес от екстракти (екстракт от гроздови семки, екстракт от зелен чай, екстракт от гроздови люспи, съдържащ ресвератрол), L-карнитин-L-тарtrat, антиоксидант (L-аскорбинова киселина), коензим Q10, смес от витамини (тиамин мононитрат, фолиева киселина, витамин В12, DL-алфа-токоферил ацетат), киселина (лимонена киселина), железен (III)-пирофосфат, консервант (калиев сорбат), подсладител (стевиол гликозид), холин битартрат, натриев селенит, оцветител (медни комплекси на хлорофилина).<sup>1</sup> САЩ/Мексико

**НАИМЕНОВАНИЕ**Mind Master Extreme  
Performance Powder**СЪДЪРЖАНИЕ**

14 сашета по 2,5 г

**Аргументи за продажба**

- Подпомага ефективността на тялото и ума<sup>1,2,3,4</sup>
- Бърз прилив на енергия<sup>1,2</sup> благодарение на 80 mg кофеин за дневна доза
- С натурални съставки със стимулиращ ефект: гуарана, екстракт от зелен чай
- Осигурява 100% от дневните нужди от 6 важни витамина, сред които D, E и B12
- Без захар
- Практичен To Go формат – приема се без вода

**ЦЕЛЕВА ГРУПА**

За хора над 18-годишна възраст, които се нуждаят от незабавен прилив на енергия за тялото и ума, за да останат бодри и работоспособни.

**ХАРАКТЕРИСТИКИ**

Mind Master Extreme осигурява незабавен и ефективен прилив на енергия за тялото и ума<sup>1,2,3,4</sup>.

**Прилив на енергия за ума<sup>4,5</sup>:**

- Бърз ободряващ ефект<sup>1,2,3</sup>
- Повишава концентрацията и работоспособността<sup>2,4</sup>

**Прилив на енергия за тялото<sup>1,2,3,5,6</sup>**

- Помага бързо да се почувствате във форма<sup>1,2,3</sup>
- Повишава издръжливостта и работоспособността<sup>2,3</sup>
- Подпомага изграждането и регенерацията на мускулите<sup>6</sup>

Mind Master Extreme съдържа ценна комбинация от натурални съставки със стимулиращ ефект като гуарана и екстракт от зелен чай, както и други съставки с научно доказано действие. Едно саше съдържа повече кофеин от чаша еспreso или от традиционна енергийна напитка. Осигурява 100% от препоръчителния дневен прием на 6 важни витамина, сред които D, E и B12. Mind Master Extreme е без захар и има плодов вкус на нар.

В практичен To Go формат – може да носите едно саше винаги със себе си. Приема се директно без вода.

Кофеин от гуарана и екстракт от зелен чай, както и аминокиселини (BCAA – верижноразклонени аминокиселини) стимулират метаболизма и снабдяват организма с краткосрочна енергия, за да можете веднага да възстановите работоспособността си. Витамини от група B намаляват умората

и подпомагат психическите и когнитивните функции. Реакциите ви стават по-бързи и сте по-бодри. Антиоксиданти като витамин E и витамин C защитават от оксидативен стрес. Така можете да останете фокусирани и работоспособни въпреки стреса.

**ПРЕПОРЪЧИТЕЛЕН ПРИЕМ**

Приемайте съдържанието на едно саше веднъж дневно директно върху езика и го оставете бавно да се разтвори в устата.



Отворете лесно



Приемете без вода



Усетете прилива на енергия за ума и тялото

Да не се превишава препоръчаната доза за дневен прием. Хранителните добавки не са заместител на разнообразното и балансирано хранене и здравословния начин на живот. Да се съхранява на недостъпно за малки деца място. Прекомерната консумация може да предизвика слабителен ефект. Съдържа кофеин. Не се препоръчва за деца или бременни жени (80 mg кофеин за препоръчаната дневна доза).

Да се съхранява на сухо и хладно място.

<sup>1</sup> Витамин B12 допринася за намаляване на умората и отпадналостта.

<sup>2</sup> Съдържащият се в гуараната кофеин помага за повишаване на бдителността и концентрацията. Съдържащият се в гуараната кофеин допринася за повишаване на издръжливостта.

<sup>3</sup> Витамин C допринася за нормален енергиен метаболизъм.

<sup>4</sup> Тиамин, витамин B6 и витамин B12 допринасят за нормална психическа функция.

<sup>5</sup> Витамин E, витамин C и селенът в Mind Master Extreme допринасят за защита на клетките от оксидативен стрес.

<sup>6</sup> Витамин D допринася за поддържане на нормалната мускулна функция.

**НАИМЕНОВАНИЕ**Mind Master Extreme  
Performance Powder**СЪДЪРЖАНИЕ**

14 сашета по 2,5 г

**НАСОКИ ЗА ДОПЪЛНИТЕЛНИ  
ПРОДАЖБИ**

Mind Master Formula Green или Formula Red при редовен прием осигуряват дългосрочна енергия и защитават от оксидативен стрес.

**ЕКСПЕРТЕН СЪВЕТ**

Когато представяте продукта на клиентите си, не просто говорете колко е страхотен, а им предложете да го опитат. Тестването на продукти никога не е било толкова лесно. Еднократната доза е толкова малка и удобна, че може винаги да я носите със себе си, например в портмонето си.

**ИНФОРМАЦИЯ****КОФЕИН**

Кофеинът е субстанция, стимулираща нервната система и кръвообращението. Той е психоактивно вещество (алкалоид), което в натурална форма се среща в различни растения. При хората кофеинът действа стимулиращо на нервната система и повишава концентрацията. Действа дори и в малки количества.

Кофеинът не се препоръчва за деца, бременни и кърмещи жени.

|                     | за 1 саше (2,5 г) | % NRV* |
|---------------------|-------------------|--------|
| Кофеин              | 80 mg             | **     |
| Таурин              | 200 mg            | **     |
| Инозитол            | 100 mg            | **     |
| L-серин             | 5 mg              | **     |
| L-глутамин          | 5 mg              | **     |
| L-левцин            | 4 mg              | **     |
| L-валин             | 2 mg              | **     |
| L-изолевцин         | 2 mg              | **     |
| Коензим Q10         | 15 mg             | **     |
| Витамин С           | 20 mg             | 25 %   |
| Витамин D           | 5 µg              | 100 %  |
| Витамин Е (mg α-TE) | 12 mg             | 100 %  |
| Тиамин              | 1,1 mg            | 100 %  |
| Рибофлавин          | 1,4 mg            | 100 %  |
| Витамин В6          | 1,4 mg            | 100 %  |
| Витамин В12         | 2,5 µg            | 100 %  |
| Цинк                | 2 mg              | 20 %   |
| Селен               | 20 µg             | 36 %   |

\* от препоръчителните стойности за дневен прием (NRV)

\*\* досега няма NRV



**Съставки:** Подсладител (ксилитол), киселина (лимонена киселина), таурин, инозитол, микрокапсулиран кофеин (кофеин, глазирац агент (моно- и диглицериди на мастни киселини)), екстракт от гуарана (*Paullinia cupana Kunth*) (2%), DL-алфа-токоферил ацетат, екстракт от зелен чай (*Camellia sinensis* (L.)) (1%), L-аскорбинова киселина, естествен аромат на сладък корен, коензим Q10, аромат на нар, антислепващ агент (магнезиеви соли на мастни киселини, трикалциев фосфат), цинков цитрат, L-серин, L-глутамин, L-левцин, цианокобаламин, холекалциферол, натриев рибофлавин 5'-фосфат, подсладител (сукралоза), L-изолевцин, L-валин, пиридоксин хидрохлорид, тиамин хидрохлорид, подсладител (ацесулфам К), натриев селенат.





## ПОЧИВКА

### НОЩНА СМЯНА ЗА ТЯЛОТО

Сънят е основен елемент на физическото и психическото ни здраве и за общото ни благосъстояние. Благодарение на съня тялото ни остава жизнено, енергично и работоспособно и можем да сме пълноценни на работа, в семейството и в свободното си време.

През нощта в тялото ни се задействат различни механизми. Метаболизмът се регулира, стимулите и впечатленията от деня се обработват, имунната система се подсилва. Така тялото се регенерира и се подготвя за предизвикателствата на новия ден. Мозъкът също се пренастройва: събраната през деня излишна информация се изтрива, а важната се пренася в дългосрочната памет. Голямо влияние върху качеството на почивката през нощта оказват начинът ни на живот и храненето ни.

### СИЛАТА Е В СПОКОЙСТИЕТО

Почивката е жизненоважна за тялото. Това важи не само за съня през нощта, но и за времето за почивка през деня. Разтоварването от напрежението и възстановяването и поддържането на баланс между тялото и ума са важни за здравето и благосъстоянието ни. Осигуряването на малка пауза всеки ден – дори и за няколко минути – помага за забавяне на темпото, за намаляване на стреса, а също и за отпускане на напрежението в мускулите.



### КАКВО Е...?

#### Мелатонин

Мелатонинът е хормонът, който регулира ритъма на сън и бодърстване на човешкия организъм. Мелатонинът се синтезира от хормона на щастието серотонин. А за изграждането на серотонин е необходима аминокиселината триптофан. Здравословното хранене подпомага обмяната на триптофана.

#### Шафран

Шафранът помага за по-бързо заспиване, подобрява качеството на съня и почивката през нощта. Освен това шафранът съдържа антиоксиданти. Такива са каротиноидите като кроцин и кроцетин, които са вторични растителни вещества. На тях се дължи и жълтият цвят на шафрана.



(На изображението са показани шафранови нишки)

**НАИМЕНОВАНИЕ**

LR LIFETAKT  
Night Master

**СЪДЪРЖАНИЕ**

30 сашета по 3,7 г

**Аргументи за продажба**

- С уникален троен ефект: заспите по-бързо, спите по-дълбоко, събудате се отпочинали
- С натурални съставки като Алое Вера, екстракт от шафран и екстракт от хмел
- Без ефект на привикване; не предизвиква зависимост
- Без глутен, лактоза и захар
- 100% веган

**ЦЕЛЕВА ГРУПА**

Мъже и жени от всяка възрастова група, които имат проблеми със съня.

**ХАРАКТЕРИСТИКИ**

LR LIFETAKT Night Master е напитка за по-добър сън, която при редовен прием по естествен начин се грижи дългосрочно за пълноценна почивка по време на сън.

Уникалният троен ефект подпомага ритъма на съня на организма:

- Заспите по-бързо заради доброто отпускане
- Спите по-дълбоко заради подобреното качество на съня
- Събудате се отпочинали заради оптималната регенерация по време на сън

Високоэффективна формула с натурални и научно доказани съставки.

Не предизвиква зависимост. 100% веган. Не съдържа глутен, лактоза и захар.

**ПРЕПОРЪЧИТЕЛЕН ПРИЕМ**

Разбъркайте съдържанието на едно саше в 100 мл вода и изпийте 30 минути преди лягане. Night Master има натурален освежаващ вкус на череша. Може да се приема и след миенето на зъбите, тъй като не съдържа захар. Съветваме да се приема по едно цяло саше на ден за период от минимум един месец (една опаковка съдържа 30 сашета). Препоръчва се дългосрочен прием за оптимално действие. Да не се превишава препоръчаната доза за дневен прием.

**НАСОКИ ЗА ДОПЪЛНИТЕЛНИ ПРОДАЖБИ**

За повече енергия през деня. LR LIFETAKT Mind Master във вариантите Formula Green и Formula Red повишава работоспособността и защитава от оксидативен стрес. LR LIFETAKT Mind Master Extreme Performance Powder дава бърз прилив на енергия.

Термолосоионът LR ALOE VIA Aloe Vera стимулира кръвоснабдяването на кожата и с благотворния си загреващ ефект помага за отпускане на неприятните схващания. Благодарение на съдържащите се етерични масла и в съчетание с интензивен масаж мускулите се отпускат и раздвижват.

**СЪВЕТ:** Ако не можете да заспите заради студени крака, с термолосоиона Aloe Vera може да ги затоплите приятно.

Нощната маска LR ZEITGARD с висококонцентриран комплекс от активни съставки осигурява грижа и регенерация за кожата през нощта.

**СТРУВА СИ ДА ЗНАЕТЕ**

LR LIFETAKT Night Master подобрява качеството на съня и подпомага естественото производство на хормона на съня мелатонин в организма. Много фактори допринасят за добър сън, като нивата на мелатонина имат решаващо значение. Мелатонинът регулира ритъма на сън и бодърстване. В съответната концентрация ни кара да се чувстваме уморени и ни помага да заспим бързо и да спим добре.



**НАИМЕНОВАНИЕ**LR LIFETAKT  
Night Master**СЪДЪРЖАНИЕ**

30 сашета по 3,7 г

**ИНФОРМАЦИЯ****Витамини В-комплекс**

Снабдяването с витамини е важно и за почивката през нощта. Освен всичко друго, витамините В1, В3, В6 и В12 допринасят за нормална функция на нервната система и за нормална психическа функция. Освен това витамин В6 и В12 подпомагат имунната защита и допринасят за нормалния метаболизъм.

**Магнезий**

Магнезият също допринася за нормална функция на нервната система, както и за нормална мускулна функция. Съдържащият се в LR LIFETAKT Night Master магнезий може да подпомогне предаването на сигналите между нервните и мускулите.<sup>1</sup> По този начин мускулите могат да работят добре и през нощта и да отработват напрежението. Така започвате новия ден напълно отпочинали.

**Цинк**

Цинкът участва в много процеси в тялото. Така той допринася за нормалната функция на имунната система и за защита на клетките от оксидативен стрес.

**ИНФОРМАЦИЯ**

На връчването на наградите German Brand Award 2020 LR LIFETAKT Night Master спечели в категорията „Excellent Brands – Health & Pharmaceuticals“ като един от най-добрите продуктови брандове на пазара.

Освен това в общата категория „Product of the year“ продуктът получи отличието „Special Mention“. То се дава от журито за специални аспекти в управлението на марката.

|                     | за 1 саше | NRV* |
|---------------------|-----------|------|
| L-триптофан         | 250 mg    | **   |
| Тиамин (Витамин В1) | 1,1 mg    | 100% |
| Ниацин (Витамин В3) | 16 mg NE  | 100% |
| Витамин В6          | 1,4 mg    | 100% |
| Витамин В12         | 2,5 µg    | 100% |
| Магнезий            | 250 mg    | 67%  |
| Цинк                | 6,5 mg    | 65%  |

\* от препоръчителните стойности за дневен прием (NRV)

\*\* досега няма NRV

<sup>1</sup> Магнезият допринася за нормална функция на нервната система и за нормална мускулна функция.



**Съставки:** Тримагнезиев дицитрат, подсладител (ксилитол), L-триптофан, оцветител (червено цвекло на прах), цинков глюконат, екстракт от шафран (0,8%), екстракт от хмел (0,7%), натурален аромат, никотинамид, Алое Вера на прах (0,4%), пиридоксин хидрохлорид, тиамин мононитрат, метилкобаламин.

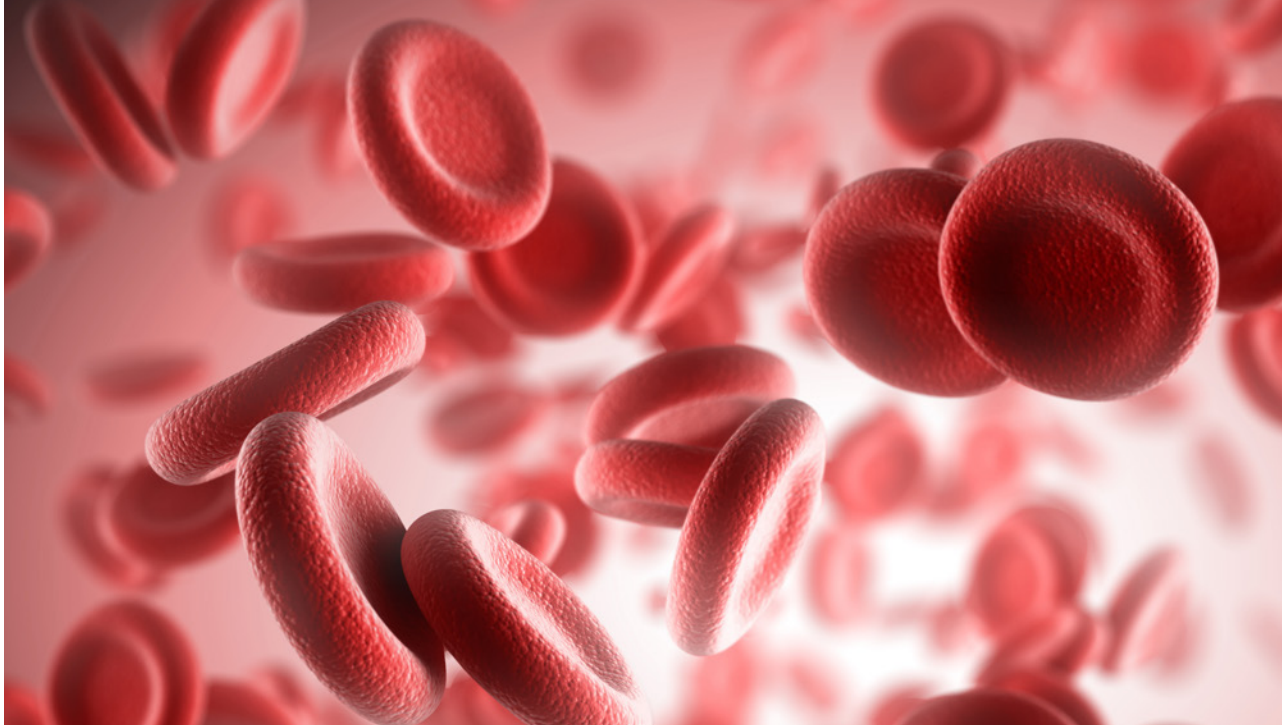

## СЪРДЕЧНО-СЪДОВАТА СИСТЕМА

### Така сърцето остава в ритъм: Здравословен начин на живот и правилни хранителни вещества!

Ако искате да подпомогнете значително дейността на сърдечно-съдовата система, може да го направите с прости, но ефективни средства. Здравословният начин на живот (балансирано хранене, физическа активност и др.) и важни хранителни вещества като Омега-3 мастните киселини от мазна морска риба и полезни растителни екстракти допринасят за здравата сърдечна функция.

### Омега-3 мастни киселини

EPA (ейкозапентаенова киселина) и DHA (докозаhexаенова киселина) са най-важните и биологично активни Омега-3 мастни киселини. Те участват в много процеси в организма. В значителна степен допринасят за подкрепа на здравето на сърцето. Освен това DHA е незаменима за мозъка и нервните клетки. И двете ценни мастни киселини (EPA+DHA) се срещат в богати на мазнини студеноводни риби като сьомга, скумрия, херинга, риба тон и сардини.

### Екстракт от коприва

Листата на копривата са известни с високото съдържание на натурален силиций. Силицият е важен микроелемент, който е есенциален за организма. „Есенциален“ означава, че тялото не може само да произведе това вещество и трябва да си го набавя чрез храната.



### Артерии и вени

Артериите и вените изграждат транспортната и снабдителната мрежа на организма. Посредством близо 100 000 км дългата кръвоносна система всички клетки на тялото получават жизненоважни хранителни вещества и кислород.



### Сърце

Сърцето е централен и жизненоважен орган. То е двигателят на сърдечно-съдовата система. Здравото и силно сърце е основна предпоставка за работоспособността на тялото.

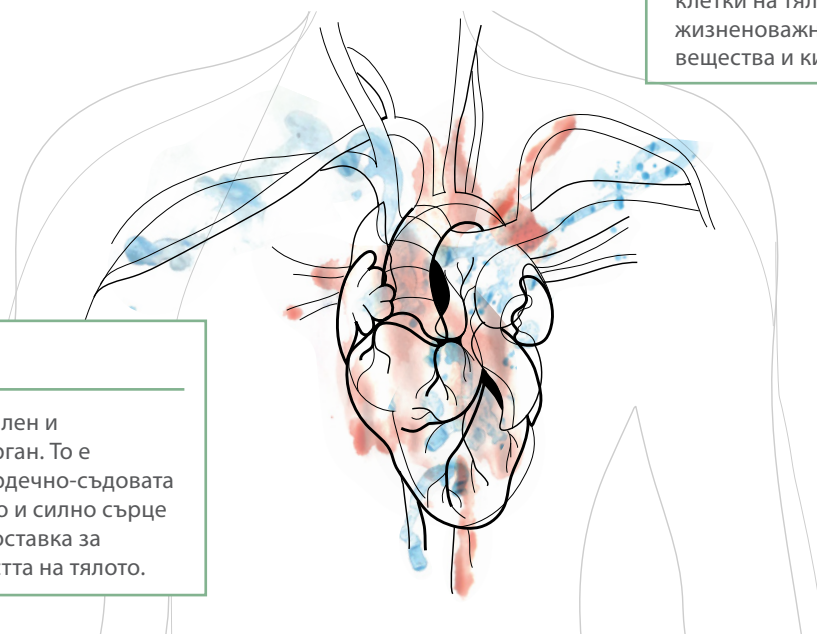

**НАИМЕНОВАНИЕ**

Super Omega Капсули

**СЪДЪРЖАНИЕ**60 капсули/ 99,3 г  
( $\approx$  20 дни)**Аргументи за продажба**

- С високо съдържание на EPA и DHA за нормална сърдечна функция
- Само от устойчив риболов

**ЦЕЛЕВА ГРУПА**

Подходящ за всички възрастови групи. Особено препоръчителен за хора, които искат да се погрижат за сърцето и сърдечно-съдовата си система.

**ХАРАКТЕРИСТИКИ**

Капсулите Super Omega съдържат повече от два пъти по-високо количество EPA и DHA (ейкозапентаенова киселина и докозахексаенова киселина) в сравнение с обичайните подобни продукти на пазара и по този начин имат ценен принос за здравето на сърцето. Съдържащото се рибено масло се добива единствено от свободно живеещи скумрии, сардини и риба тон.

**ПРЕПОРЪЧИТЕЛЕН ПРИЕМ**

Приемайте 3 x 1 капсула дневно с малко течност.

Да не се превишава препоръчаната доза за дневен прием. Хранителните добавки не са заместител на разнообразното и балансирано хранене и здравословния начин на живот. Да се съхранява на недостъпно за малки деца място.

**ПРИЛОЖЕНИЕ**

– Допринася за нормална функция на сърцето<sup>1</sup>

<sup>1</sup> EPA и DHA допринасят за нормална сърдечна функция. Затова е необходимо да се приемат минимум 250 мг EPA и DHA на ден.

**СЕРТИФИЦИРАНЕ**

**Сертификат Friend of the Sea**  
Friend of the Sea е независима организация с нестопанска цел, чиято мисия е да работи в полза на световните морета и океани. Стандартите за сертифициране от Friend of the Sea изпълняват „Насоките за екомаркировката на продукти от риболов и аквакултури“ на ФАО (Организацията на ООН за прехрана и земеделие). Поспециално Friend of the Sea изпълнява член 30 от насоките на ФАО за избягване на прекомерния улов.

**НАСОКИ ЗА ДОПЪЛНИТЕЛНИ ПРОДАЖБИ**

Aloe Vera Гелове за пиене

**ЕКСПЕРТЕН СЪВЕТ**

За здраво сърце трябва да внимавате за балансирано хранене, по възможност да свалите наднорменото тегло и в най-добрия случай да практикувате спорт за издръжливост.

**ИНФОРМАЦИЯ**

За да функционира правилно, организмът се нуждае от малки количества мазнини. Ненаситените мазнини, като например Омега-3, са особено полезни. Но те не могат да се произведат от организма и затова трябва да се приемат с храната. Съдържат се например в ядките, рибата, зехтина и авокадото. Има общо 11 различни вида Омега-3 мастни киселини, като най-важните представители са ейкозапентаеновата киселина (EPA) и докозахексаеновата киселина (DHA).

| Съставки                        | за 100 g | за дневна доза<br>(3 капсули) | % NRV** |
|---------------------------------|----------|-------------------------------|---------|
| Омега-3 мастни киселини         | 25 g     | 1260 mg                       | ***     |
| EPA (ейкозапентаенова киселина) | 13 g     | 630 mg                        | ***     |
| DHA (докозахексаенова киселина) | 8,3 g    | 420 mg                        | ***     |
| β-глюкан от ечемик              | 2,3 g    | 117 mg                        | ***     |

\*\* от препоръчителните стойности за дневен прием (NRV)

\*\*\* досега няма препоръчителни стойности за дневен прием (NRV)



**Съставки:** Рибено масло (41 %), желатин, масло от вечерна иглика (13 %), съдържащи бета-глюкан ечемичени влакна, влагозадържащ агент (глицерин), емулгатор (моно- и диглицериди на годни за консумация мастни киселини), палмоядрено масло, оцветител (железен диоксид).

**НАИМЕНОВАНИЕ**

Reishi Plus Капсули

**СЪДЪРЖАНИЕ**30 капсули/ 15,2 г  
( $\hat{=}$  30 дни)**Аргументи за продажба**

- С прах и екстракт от Reishi
- С витамин С
- Известна като „гъбата на дълголетieto“ в традициите на Далечния изток

**ЦЕЛЕВА ГРУПА**

Подходящ за всички възрастови групи.

**ХАРАКТЕРИСТИКИ**

Reishi е смятана за гъба за жизненост и дълголетие и от хилядолетия е част от традициите на Далечния изток. Сместа в Reishi plus от ценен екстракт от Reishi в съчетание с прах от цялата гъба съдържа ценни бета-глюкани, полизахариди, микроелементи, стероиди, алкалоиди, витамини и минерали. Продуктът осигурява 75% от дневните нужди от витамин С. Подходящ за вегани, без лактоза и глутен, без генномодифицирани съставки.

**ПРЕПОРЪЧИТЕЛЕН ПРИЕМ**

1 x 1 капсула дневно. Да не се превишава препоръчаната доза за дневен прием. Хранителните добавки не са заместител на разнообразното и балансирано хранене и здравословния начин на живот. Да се съхранява на недостъпно за малки деца място. Съхранявайте на сухо и хладно място.

**ИНФОРМАЦИЯ ЗА СЪСТАВКИТЕ**

Reishi е сапрофит, т.е. гъба, развиваща се върху мъртви дървета, която расте по дънерите, корените или основата на стъблата на дъбове и червенолисти букове и се храни от тях. Тъй като дълго време са се използвали само диворастящи гъби, намирането на „Ling Zhi“ се е смятало за късмет и за добра поличба. През 70-те години е разработен метод, с помощта на който гъбите Reishi могат да се култивират в големи ферми по целия свят. Гъбите, които се използват за Reishi Plus, не са диворастящи.

**Съдържание за капсула:**

Екстракт от гъбата Reishi: 240 mg  
Прах от Reishi: 100 mg  
Витамин С: 60 mg

**ПРИЛОЖЕНИЕ**

- Допринася за нормална функция на кръвоносните съдове<sup>1</sup>
- Допринася за нормален енергиен метаболизъм<sup>2</sup>
- Намалява умората и изтощението<sup>3</sup>
- Грижи се за нормалното състояние на костите и зъбите<sup>1</sup>
- Защишава клетките от оксидантен стрес<sup>3</sup>

<sup>1</sup> Витамин С допринася за нормалното изграждане на колаген за нормална функция на кръвоносните съдове, костите, хрущялите, кожата и зъбите.

<sup>2</sup> Витамин С допринася за нормален енергиен метаболизъм.

<sup>3</sup> Витамин С защитава клетките от оксидантен стрес и допринася за намаляване на умората и изтощението.

**НАСОКИ ЗА ДОПЪЛНИТЕЛНИ ПРОДАЖБИ**

Aloe Vera Гел за пиене Intense Sivera Super Omega Капсули



| Хранителни вещества | за 100 g | за дневна доза<br>(1 капсула) | % NRV** |
|---------------------|----------|-------------------------------|---------|
| Витамин С           | 12 g     | 60 mg                         | 75      |

\*\* от препоръчителните стойности за дневен прием (NRV)

**Съставки:** Екстракт от гъба рейши (48%), прах от гъба рейши (20%), обвивка на капсулата (хидроксипропилметилцелулоза), витамин С (12%), антислепващ агент (магнезиеви соли на годни за консумация мастни киселини).





## ЧРЕВЕН ТРАКТ И ХРАНОСМИЛАНЕ

Чревният тракт на възрастен човек е с дължина от около осем метра и задачата му преди всичко е да усвоява от храната веществата, от които се нуждаем. А това е наистина огромно постижение. При продължителност на живота от 75 години през червата преминават около 30 тона храна и 50 000 литра течности, но също така и килограми вредни вещества, болестотворни организми и бактерии. Задачата на червата е да усвояват само полезните вещества, а да ни защитават от вредните.

Всичко, което ежедневно приемаме, се обработва от храносмилателния тракт, за да се превърне в енергия и градивни елементи за тялото ни. Правилното храносмилане е сложен процес. То е основата за добре функциониращ метаболизъм и снабдяване с необходимите вещества. Храносмилането оказва значително влияние и върху имунната система.

Червата управляват, насочват и тренират имунната система.

В човешкото тяло има около 200-300 кв. м високочувствителна чревна повърхност, която служи като граница между тялото и външната среда. Това е и причината близо 80% от имунните клетки да са разположени там.



Бактериите, които живеят в червата, са повече на брой от клетките на тялото.

Състоянието на чревния тракт определя до голяма степен ежедневно ни благосъстояние, моментното ни здравословно състояние, както и дългосрочната прогноза за здравето ни.

**НАИМЕНОВАНИЕ**

Pro 12

**СЪДЪРЖАНИЕ**30 капсули/ 17,9 г  
( $\hat{=}$  30 дни)**Аргументи за продажба**

- С 12 полезни бактериални щама
- С 1 млрд. бактерии във всяка капсула
- Патентовано двойно капсулиране

**ЦЕЛЕВА ГРУПА**

За жени и мъже на всяка възраст.

**ХАРАКТЕРИСТИКИ**

Pro 12 съдържа уникална комбинация от 12 различни бактериални щама, чието действие е гарантирано допълнително от двойно капсулиране. С 1 млрд. бактерии във всяка капсула продуктът е богат на полезни чревни бактерии, които благодарение на двойното капсулиране достигат невредими до целта си – червата – и така допринасят за оптимална подкрепа за благосъстоянието.

**ПРЕПОРЪЧИТЕЛЕН ПРИЕМ**

Приемайте по 1 капсула Pro 12 веднъж дневно с чаша течност. Да не се превишава препоръчаната доза за дневен прием. Хранителните добавки не са заместител на разнообразното и балансирано хранене и здравословния начин на живот. Да се съхранява на недостъпно за малки деца място. Съхранявайте в плътно затворена опаковка, на сухо място и при стайна температура.

**ИНФОРМАЦИЯ ЗА СЪСТАВКИТЕ**

Всяка капсула съдържа общо 1 млрд. полезни бактерии, които са от дванадесет различни бактериални щама. Тази комбинация е уникална. Решаваща роля за действието на пробиотичните бактерии е степента им на оцеляване при критичното преминаване през стомаха по пътя към червата. Намиращата се там солна киселина може да ги унищожи и по този начин да ги направи неефикасни. Pro 12 притежава двойно капсулиране, което защитава бактериите значително по-ефективно от повечето продукти. Освен това продуктът съдържа влакнини FOS (фруктоолигозахариди). Те служат като „начална помощ“ за бактериите в организма.

Pro 12 съдържа следните дванадесет полезни бактериални култури:

- Bifidobacterium longum
- Bifidobacterium breve
- Bifidobacterium bifidum
- Bifidobacterium infantis
- Bifidobacterium lactis
- Lactobacillus plantarum
- Lactobacillus casei
- Lactobacillus paracasei
- Lactobacillus rhamnosus
- Lactobacillus acidophilus
- Lactobacillus bulgaricus
- Streptococcus thermophilus

**ПРИЛОЖЕНИЕ**

– За благосъстоянието

**ПАТЕНТ**

Продуктът е патентован заради изключителния си състав.  
Патент №: EP 2 228 067 A1

**ЕКСПЕРТЕН СЪВЕТ**

Идеалното допълнение към Pro 12 са Aloe Vera Геловете за пиене от LR. Те подготвят оптимално червата за съдържащите се в Pro 12 бактерии!

**НАИМЕНОВАНИЕ**

Pro 12

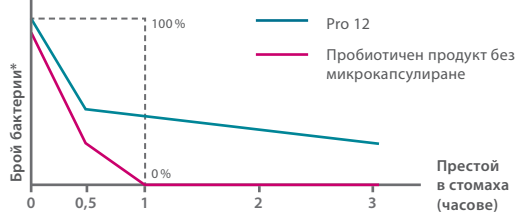
**СЪДЪРЖАНИЕ**30 капсули/ 17,9 г  
( $\approx$  30 дни)**По-голяма ефективност чрез патентовано двойно капсулиране!**

\*логаритмична скала

Решаваща роля за действието на пробиотичните бактерии е степента им на оцеляване при критичното преминаване през стомаха по пътя към червата. Намиращата се там солна киселина може да ги унищожи и по този начин да ги направи неефективни. Pro 12 притежава двойно капсулиране, което защитава бактериите значително по-ефективно от повечето продукти.

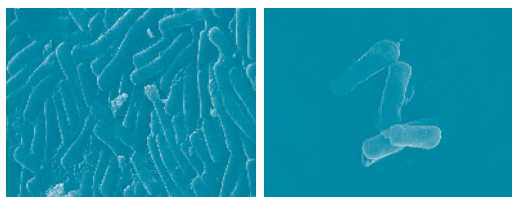

Бактерии, защитени чрез двойно капсулиране<sup>1</sup>      Незащитени бактерии<sup>2</sup>

10.000<sup>1</sup> / 15.000<sup>2</sup>-кратно увеличение чрез растрен електронен микроскоп

**Богат на полезни чревни бактерии**

Чревната стена в човешкия организъм е населена от добри (т.нар. пробиотични) и от други бактерии. Естественият баланс между тези бактерии има голямо влияние върху благосъстоянието.

**Оптимална подкрепа за благосъстоянието**

Червата са един от най-големите органи в човешкото тяло. Те имат решаваща роля за физическото ни благосъстояние.

**12 бактериални щама**

Във всяка капсула Pro 12 се съдържат общо 1 млрд. пробиотични бактерии. Те се класифицират в 12 различни бактериални щама. Тази комбинация е уникална.

| Хранителни стойности              | за 100 g   | за дневна доза (1 капсула) |
|-----------------------------------|------------|----------------------------|
| Енергийна стойност (kJ/kcal)      | 1250 / 299 | 6 / 1                      |
| Мазнини                           | 1,0 g      | 0 g                        |
| от които наситени мастни киселини | 0,9 g      | 0 g                        |
| Въглеhidрати                      | 48 g       | < 0,5 g                    |
| от които захари                   | 3,9 g      | 0 g                        |
| Влакнини                          | 42 g       | < 0,5 g                    |
| Белтъчини                         | 3,6 g      | < 0,5 g                    |
| Сол                               | 0,39 g     | < 0,01 g                   |

**Съставки:** Фруктоолигозахариди (40%), царевично нишесте, обвивка на капсулата (хидроксипропилметил целулоза), бактериални култури (B. longum, B.breve, B. bifidum, B. infantis, B. lactis, L. plantarum, L. casei, L. paracasei, L. rhamnosus, L. acidophilus, L. bulgaricus, S. thermophilus), малтодекстрин, пълнител (микрокристална целулоза), антислепващ агент (силициев диоксид).

Общ брой пробиотични бактерии във всяка капсула: минимум 1 млрд.



## НАИМЕНОВАНИЕ

Билков чай

## СЪДЪРЖАНИЕ

250 г

(≅ около 100 чаши)

### Аргументи за продажба

- Само натурални съставки
- Беден на калории източник на течности
- За достатъчно снабдяване с течности по време на диета

### ЦЕЛЕВА ГРУПА

За хора, които искат да постигнат намаляване на теглото с диета или просто искат да се хранят осъзнато и здравословно.

### ХАРАКТЕРИСТИКИ

Билковият чай е идеален спътник по време на диета, тъй като благодарение на приятния му вкус ви е лесно през деня да приемате необходимото количество течности. Чаят съдържа различни билки, листа от мате и кора от лапачо.

### НАЧИН НА ПРИГОТВЯНЕ

1–2 пълни ч.л. чай се заливат в голяма чаша с гореща вода, покрива се и се оставя да се запари за 5–7 минути, след което се прецежда. Пийте по 3-4 чаши чай дневно.

### ПРИЛОЖЕНИЕ

– Осигурява снабдяване с течности, особено по време на диета

### УКАЗАНИЯ

Немското дружество по хранене препоръчва да се приемат по около 1,5 литра вода или неподсладен чай на ден. В зависимост от температурите навън и извършваната дейност и преди всичко по време на диета е добре да се пият повече течности.

### НАСОКИ ЗА ДОПЪЛНИТЕЛНИ ПРОДАЖБИ

Опитайте и продуктите **Figu Active**: вкусни супи, шейкове и блокчета с различни вкусове. За силния глад препоръчваме **Fiber Boost** между храненията. Много сътрудници и клиенти поръчват в допълнение на шейковете, супите и блокчетата **Figu Active** също и **Aloe Vera Гелове** за пиене, **Pro Balance** и **Pro12**. Особено **Pro Balance** подкрепя чудесно диетата, защото твърде окисленото тяло не може да разгражда мазнини.



### ИНФОРМАЦИЯ

#### Избрани съставки на Билковия чай:

Зелен чай  
Листа от мате  
Кора от лапачо  
Листа от коприва  
Чай ройбос  
Лимонова трева



**Съставки:** Зелен чай (20 %), листа от мате, кора от лапачо, листа от коприва, чай ройбос, лимонова трева, сладък корен.





## НАИМЕНОВАНИЕ

Fiber Boost

## СЪДЪРЖАНИЕ

210 г

( $\approx$  30 порции)

### Аргументи за продажба

- Високо съдържание на фибри
- Натурална сладост от стевията
- Високо съдържание на хром

### ЦЕЛЕВА ГРУПА

Хора, които в ежедневието си консумират малко пълнозърнести продукти, плодове и зеленчуци.

### ХАРАКТЕРИСТИКИ

Брашно от рожков, гума гуар и брашно от дяволски език – тези 3 висококачествени съставки осигуряват високото съдържание на фибри във Fiber Boost. Фибрите са важен компонент от ежедневно хранене. Освен това продуктът съдържа важен микроелемент за организма – хром, който е необходим за поддържането на нормалните нива на кръвната захар. Fiber Boost е изцяло без добавена захар – натуралната сладост на

стевията придава на продукта приятен вкус.

### ПРЕПОРЪЧИТЕЛЕН ПРИЕМ

Приемайте по една порция Fiber Boost веднъж на ден. Препоръчително е приемът да бъде между две основни хранения. Да не се превишава препоръчаната доза за дневен прием. Хранителните добавки не са заместител на разнообразното и балансирано хранене и здравословния начин на живот. Да се съхранява на недостъпно за малки деца място. Съхранявайте в плътно затворена опаковка, на сухо място и при стайна температура.

### НАЧИН НА ПРИГОТВЯНЕ

Разбъркайте две равни мерителни лъжички (една мерителна лъжичка = приблизително 3,5 г) с 200 мл нискомаслено мляко без лактоза (1,5 % масленост) или вода и продуктът е готов за консумация.

### УКАЗАНИЕ

Продуктът не трябва да се консумира като прах. Съдържа естествена захар.

### ПРИЛОЖЕНИЕ

- Допринася за нормален метаболизъм на макрохранителните вещества; белтъците, въглехидратите и мазнините се усвояват по-добре от организма<sup>1</sup>
- Допринася за поддържане на нивата на кръвната захар, а това намалява силния глад<sup>1</sup>

<sup>1</sup> Хромът допринася за нормален метаболизъм на макрохранителните вещества и за поддържане на нормалните нива на кръвната захар.

### НАСОКИ ЗА ДОПЪЛНИТЕЛНИ ПРОДАЖБИ

Figu Active  
Pro Balance  
Vita Active

| Хранителни стойности              | за 100 g   | за порция** | % NRV* | за порция*** | % NRV* |
|-----------------------------------|------------|-------------|--------|--------------|--------|
| Енергийна стойност (kJ/kcal)      | 1086 / 259 | 79 / 19     | –      | 474 / 113    | –      |
| Мазнини                           | < 0,5 g    | 0 g         | –      | 3,2 g        | –      |
| от които наситени мастни киселини | 0,2 g      | 0 g         | –      | 2,0 g        | –      |
| Въглехидрати                      | 34 g       | 2,4 g       | –      | 12 g         | –      |
| от които захари                   | 25 g       | 1,8 g       | –      | 1,8 g        | –      |
| Влакнини                          | 51 g       | 3,6 g       | –      | 3,6 g        | –      |
| Белтъчини                         | 4,2 g      | < 0,5 g     | –      | 7,3 g        | –      |
| Сол                               | 2,0 g      | 0,14 g      | –      | 0,40 g       | –      |
| Хром                              | 571 µg     | 40 µg       | 100 %  | 43 µg        | 108%   |

\* % от препоръчителните стойности за дневен прием (NRV)

\*\* 7 g + 200 ml вода

\*\* 7 g + 200 ml нискомаслено мляко без лактоза (1,5 % масленост)



**Съставки:** Смес от изпечено брашно от рожков, гума гуар и брашно от дяволски език (95 %), готварска сол, аромати, подсладител (стевиол гликозид), антислепващ агент (силициев диоксид), хром-(III)-хлорид.



## ХОРМОНАЛЕН БАЛАНС

---

С настъпването на критическата възраст (климактериум, климакс) за всяка жена започва значима промяна. Хормоналният баланс и тялото се променят по естествен начин и на преден план излизат нови здравни приоритети.

Естрогените, женските полови хормони, играят ключова роля при много процеси в тялото. Те участват не само в контролирането на месечния цикъл и бременността, но също и в обмяната на вещества и изграждането на костите. Често влиянието им върху костите се подценява. Естрогените потискат действието на разрушаващите костната тъкан клетки, повишават кръвоснабдяването на костите и стимулират усвояването на калций – градивния елемент на костите и зъбите.

През критическата възраст тялото на жените започва да синтезира все по-малко естрогени. Затова приемът на калций, витамин D и магнезий в този период е много важен за поддържане на нормалното състояние на костите.

Също така на жените в тази възраст се препоръчва да спортуват. Спортът не само тренира мускулите, но помага и за здрави кости. Натоварването чрез движение стимулира изграждането на костна тъкан.



**НАИМЕНОВАНИЕ**

Woman Phyto Капсули

**СЪДЪРЖАНИЕ**90 капсули/ 46,8 г  
( $\hat{=}$  30 дни)**Аргументи за продажба**

- За жените в периода на менопаузата
- Може да помогне за запазване на доброто състояние на костите
- С екстракт от червена детелина

**ЦЕЛЕВА ГРУПА**

Разработен специално за жените в периода на менопаузата.

**ХАРАКТЕРИСТИКИ**

Woman Phyto е подходяща ежедневна хранителна добавка за жените в периода на менопаузата.

Калций и витамин D допринасят за поддържане на нормалното състояние на костите, което е още по-важно с напредване на възрастта. Без лактоза, глутен и генномодифицирани съставки.

**ПРЕПОРЪЧИТЕЛЕН ПРИЕМ**

Приемайте 3 x 1 капсула (изцяло растителна обвивка на капсулите) дневно с малко течност. Да не се превишава препоръчаната доза за дневен прием. Хранителните добавки не са заместител на разнообразното и балансирано хранене и здравословния начин на живот. Да се съхранява на недостъпно за малки деца място. Съхранявайте на сухо и хладно място.

**ПРИЛОЖЕНИЕ**

- За нормален енергиен метаболизъм<sup>1</sup>
- Допринася за нормален пренос на сигналите между клетките<sup>2</sup>

<sup>1</sup> Витамин С допринася за нормален енергиен метаболизъм.

<sup>2</sup> Калцият допринася за нормален енергиен метаболизъм и за нормален пренос на сигналите между клетките.

**ИНФОРМАЦИЯ ЗА СЪСТАВКИТЕ**

Съдържащите се в Woman Phyto калций и витамин D са необходими за поддържане на нормалното състояние на костите.

**НАСОКИ ЗА ДОПЪЛНИТЕЛНИ ПРОДАЖБИ**

Pro Balance  
Vita Active

| Хранителни стойности                      | за 100 g | за дневна доза<br>(3 капсули) | % NRV* |
|---|----------|-------------------------------|--------|
| Калций                                    | 25,6 g   | 400 mg                        | 50     |
| Витамин D3                                | 321 µg   | 5,0 µg                        | 100    |
| Екстракт от червена детелина              | 16 g     | 250 mg                        | **     |
| от които изофлавонови от червена детелина | 3,2 g    | 50 mg                         | **     |

\* от препоръчителните стойности за дневен прием (NRV)

\*\* досега няма препоръчителни стойности за дневен прием (NRV)



**Съставки:** Калциев карбонат, обвивка на капсулата (хидроксипропилметилцелулоза), екстракт от червена детелина (16 %), антислепващ агент (магнезиеви соли на годни за консумация мастни киселини), витамин D.



## КОСТИ, СТАВИ И МУСКУЛИ

### Комбинацията за повече свобода на движението: физическа активност и хранителни вещества

Изследванията показват, че редовната физическа активност – в ежедневието и при спорт – не само подобрява физическата ни форма, но и благосъстоянието ни. Движението е особено важно за ставите, тъй като по този начин хранителните вещества се втриват в ставния хрущял. В противен случай хрущялната тъкан дегенерира.

Освен редовната физическа активност, достатъчното снабдяване с хранителни вещества за двигателния апарат също е много важно. Вещества като витамин С и D, както и манган са необходими за ставите и костите. Витамин С допринася за изграждането на колаген за нормална функция на хрущялите, витамин D и манганът допринасят за поддържане на нормалното състояние на костите.

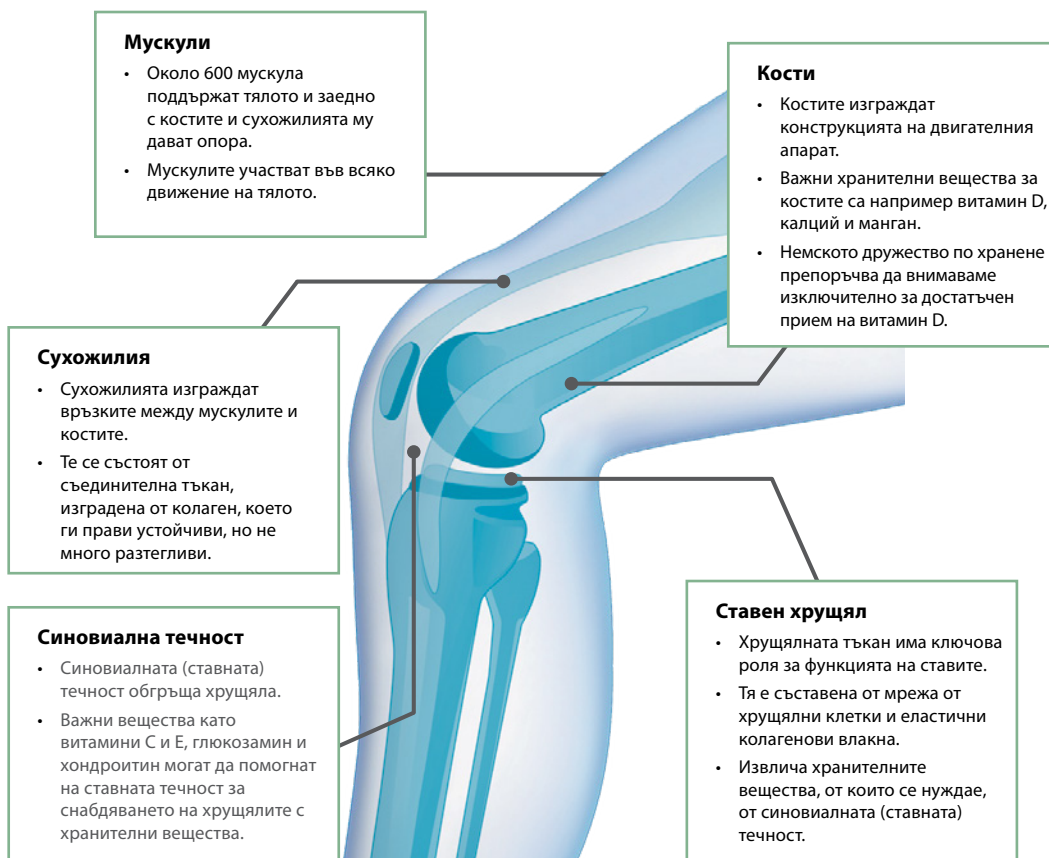



**НАИМЕНОВАНИЕ**

Active Freedom Капсули

**СЪДЪРЖАНИЕ**60 капсули/ 37,2 г  
( $\approx$  30 дни)**Аргументи за продажба**

- Може да подпомогне съединителната, хрущялната и костната тъкан
- Може да допринесе за по-голяма подвижност
- С витамин D, E и манган

**ЦЕЛЕВА ГРУПА**

Подходящ за хора с проблеми със съединителната, хрущялната и/или костната тъкан.

**ХАРАКТЕРИСТИКИ**

Капсулите Active Freedom допринасят за по-голяма свобода на движението. Продуктът може да подпомогне съединителната, хрущялната и костната тъкан и тяхната еластичност. Освен това съдържа допълнителни вещества като витамин E и D и не съдържа лактоза и глутен.

**ПРЕПОРЪЧИТЕЛЕН ПРИЕМ**

Приемайте 2 x 1 капсула дневно. Да не се превишава препоръчаната доза за дневен прием. Хранителните добавки не са заместител на разнообразното и балансирано хранене и здравословния начин на живот. Да се съхранява на недостъпно за малки деца място.

**ПРИЛОЖЕНИЕ**

- Допринася за поддържане на нормалното състояние на костите и мускулите<sup>1</sup>
- Допринася за нормален енергиен метаболизъм<sup>2</sup>
- Допринася за нормално изграждане на съединителната тъкан<sup>3</sup>

<sup>1</sup> Витамин D допринася за поддържане на нормалното състояние на костите, мускулите и зъбите.

<sup>2</sup> Манганът допринася за нормален енергиен метаболизъм и за нормално изграждане на съединителната тъкан.

**НАСОКИ ЗА ДОПЪЛНИТЕЛНИ ПРОДАЖБИ**

Aloe Vera Гел за пиене Active Freedom  
LR ALOE VIA Aloe Vera  
Мултифункционален MSM гел за тяло

**ЕКСПЕРТЕН СЪВЕТ**

Капсулите Active Freedom са перфектното допълнение към Aloe Vera Гела за пиене Active Freedom. Оптимално допълнение към продуктите Freedom на LR е LR ALOE VIA Aloe Vera Мултифункционалният MSM гел за тяло. Екстрактът от върбова кора и листата от мечо грозде се грижат за това, след натоварване да се чувствате бързо отново добре.

| Хранителни вещества | за 100 g | за дневна доза<br>(2 капсули) | % NRV** |
|---------------------|----------|-------------------------------|---------|
| Витамин E (α-TE)    | 806 mg   | 10 mg                         | 83      |
| Витамин D           | 202 µg   | 2,5 µg                        | 50      |
| Манган              | 81 mg    | 1,0 mg                        | 50      |
| Глюкозамин сулфат   | 54 g     | 675 mg                        | ***     |
| Хондроитин сулфат   | 8,1 g    | 100 mg                        | ***     |

\*\* от препоръчителните стойности за дневен прием (NRV)

\*\*\* досега няма препоръчителни стойности за дневен прием (NRV)



**Съставки:** Глюкозамин сулфат (от ракообразни) (54 %), желатин, хондроитин сулфат (8,1 %), витамин E, манганов глюконат, антислепващи агент (магнезиеви соли на годни за консумация мастни киселини), витамин D.

**НАИМЕНОВАНИЕ**

Protein Power

Напитка на прах Ванилия

**СЪДЪРЖАНИЕ**

375 г

(≅ 30 порции)

**Аргументи за продажба**

- Комбинация от 5 протеинови компонента
- Поддържа мускулната маса
- С 80 % протеини

**ЦЕЛЕВА ГРУПА**

Protein Power служи за защита на мускулатурата или като добавка за подкрепа на мускулите при спорт. Препоръчва се като хранителна добавка за по-възрастни хора, които имат по-висока потребност от белтъчини поради по-лошото им усвояване с напредване на възрастта.

**ХАРАКТЕРИСТИКИ**

Ценни протеини и други хранителни вещества защитават мускулатурата от разграждане. Това подпомага отслабването, тъй като чрез изграждането на мускулите се увеличава горенето на мазнини. Благодарение на магнезия и витамин В6 Protein Power има ценен принос за усвояването на протеините. Уникалната комбинация от 5 компонента осигурява полезно съчетание на протеини.

**НАЧИН НА ПРИГОТВЯНЕ**

Разбъркайте една равна мерителна лъжичка (12,5 г прах) дневно със 125 ml нискомаслено мляко (1,5 % масленост) или със 100 ml вода. Препоръчително е да пригответе напитката с мляко и да я консумирате вечер. Също така препоръчваме приготвяне в шейкър.

Може да съдържа следи от глутен и лупина. Разклатете кутията преди употреба. Обемът на съдържанието е технически обусловен. Съхранявайте на сухо и хладно място. След отваряне използвайте възможно най-скоро. Хранете се разнообразно и балансирано и водете здравословен начин на живот.

**ПРИЛОЖЕНИЕ**

- Допринася за увеличаване и поддържане на мускулната маса<sup>1</sup>
- Грижи се за нормален енергиен метаболизъм и метаболизъм на белтъците<sup>2</sup> и гликогена
- Допринася за поддържане на нормалното състояние на костите<sup>1</sup>

<sup>1</sup> Протеините допринасят за поддържането и увеличаването на мускулната маса и допринасят за поддържане на нормалното състояние на костите.

<sup>2</sup> Витамин В6 допринася за нормален метаболизъм на белтъците и гликогена и регулира хормоналната дейност.

**НАСОКИ ЗА ДОПЪЛНИТЕЛНИ ПРОДАЖБИ**

Aloe Vera Гел за пиене Active Freedom

Active Freedom Капсули

**ИНФОРМАЦИЯ****ПРОТЕИНИ**

Протеините се състоят от 20 градивни елемента – т.нар. аминокиселини. Те са компонентите на всички живи организми и имат редица важни функции в човешкото тяло. Освен всичко друго протеините допринасят за изграждане на мускулната маса, както и за поддържането на мускулатурата и за нормалното състояние на костите. Като едни от трите основни (макро) хранителни вещества – заедно с въглехидратите и мазнините – протеините играят важна роля като доставчици на енергия.

Protein Power е включен в Kolner Liste® (Кьолнски списък), в който се публикуват продукти с минимален допинг риск.





## НАИМЕНОВАНИЕ

Protein Power

Напитка на прах Ванилия

## СЪДЪРЖАНИЕ

375 г

( $\approx$  30 порции)

| Хранителни стойности              | за 100 г прах<br>/%*  | за порция**/<br>%*   | за порция***/<br>%* |
|-----------------------------------|-----------------------|----------------------|---------------------|
| Енергийна стойност (kJ/kcal)      | 1555 kJ<br>(367 kcal) | 437 kJ<br>(104 kcal) | 193 kJ<br>(46 kcal) |
| Мазнини                           | 3,3 g                 | 2,4 g                | < 0,5 g             |
| от които наситени мастни киселини | 2,1 g                 | 1,4 g                | 0,3 g               |
| Въглехидрати                      | 4,3 g                 | 6,5 g                | 0,5 g               |
| от които захари                   | 2,5 g                 | 6,3 g                | 0,3 g               |
| Белтъчини                         | 80 g                  | 14 g                 | 10 g                |
| Сол                               | 1,5 g                 | 0,34 g               | 0,19 g              |
| Витамин В6                        | 3,0 mg / 214          | 0,4 mg / 29          | 0,4 mg / 29         |
| Магнезий                          | 700 mg / 187          | 103 mg / 27          | 88,0 mg / 23        |

\* от препоръчителните стойности за дневен прием (NRV)

\*\* 12,5 г прах + 125 ml нискомаслено мляко (1,5 % масленост) 100 ml вода

\*\*\* 12,5 г прах + 100 ml вода



**Съставки:** 95 % протеин на прах (соев протеин, суроватъчен протеин, калциев казеинат, млечен протеин, яйчен белтък), магнезиев карбонат, аромат, антилепващ агент (силициев диоксид), подсладител (сукралоза), витамин В6, оцветител (бета-каротин).



## ПОДСИЛВАЩИ ДОБАВКИ

Пролет, лято, есен, зима – сезоните са различни и през всеки от тях организъмът ни е подложен на различни изпитания. Добрата грижа за тялото и ежедневното снабдяване с нужните хранителни вещества е базовата предпоставка за благосъстоянието ни, но когато имунната система е малко „поразклатена“, подкрепата с допълнителни хранителни вещества може да възстанови баланса на организма.

LR LIFETAКT предлага надеждна цялостна защита и подсилване за имунната система – през всеки сезон. Така всеки сезон може да ви е любим.



### СЪВЕТ

Освен балансираното снабдяване с хранителни вещества, намаляването на нивата на стреса и достатъчният сън също са важни елементи за добре функционираща имунна система.

Малките почивки за забавяне на темпото могат да направят чудеса. Продължителна разходка на свеж въздух или кратка тренировка въпреки също могат да помогнат за подсилване на имунната система.



### КАКВО Е... ?

**Cistus Incanus**, известен и като памуклийка, е храст, който вирее върху богатите на магнезий почви в Южна Европа.

Той е най-богатото на полифеноли растение в Европа. По съдържание на полифеноли изпреварва дори червеното вино или зеления чай.





**НАИМЕНОВАНИЕ**

Cistus Incanus Спрей

**СЪДЪРЖАНИЕ**

30 мл

(≅ 30 дни)

**Аргументи за продажба**

- Допринася за нормалната функция на имунната система
- Бърза помощ за изпът
- Натурален продукт на растителна основа

**ЦЕЛЕВА ГРУПА**

За жени и мъже на всяка възраст за подкрепа на имунната система.

**ХАРАКТЕРИСТИКИ**

Бързо и лесно решение за изпът с приятен свеж вкус на ментол и мента. Благодарение на съдържащия се витамин С<sup>1</sup> спрелят може да помогне за подкрепа на имунната система.

**ПРЕПОРЪЧИТЕЛЕН ПРИЕМ**

3 x 3 впръсквания дневно (всяко по 0,1 ml – еквивалент на 0,9 ml на ден) директно в устата. Да не се превишава препоръчаната доза за дневен прием. Хранителните добавки не са заместител на разнообразното и балансирано хранене и здравословния начин на живот. Да се съхранява на недостъпно за малки деца място. Разклатете преди употреба, пазете далеч от директна слънчева светлина, съхранявайте на стайна температура, а след отваряне – на хладно.

**ПРИЛОЖЕНИЕ**

– Подкрепа за имунната система<sup>1</sup>.

<sup>1</sup> Витамин С допринася за нормална функция на имунната система.

**НАСОКИ ЗА ДОПЪЛНИТЕЛНИ ПРОДАЖБИ**

Cistus Incanus Чай  
Cistus Incanus Капсули

**ПРЕДУПРЕЖДЕНИЕ**

Имайте предвид, че спрелят Cistus Incanus не може да се отстрани от текстил.

За да избегнете възможни запушвания или залепване, след всяка употреба почиствайте отвора на спреля с топла вода, за да премахнете остатъците от продукта.

| Хранителни вещества        | за 100 ml | за дневна доза (9 впръсквания) | % NRV* |
|----------------------------|-----------|--------------------------------|--------|
| Витамин Е (α-ТЕ)           | 556mg     | 5,0mg                          | 42     |
| Витамин С                  | 3333 mg   | 30mg                           | 38     |
| Екстракт от Cistus Incanus | 92 g      | 0,8 g                          | **     |

\* от препоръчителните стойности за дневен прием (NRV)

\*\* досега няма препоръчителни стойности за дневен прием (NRV)



**Съставки:** Екстракт от Cistus Incanus (86 %), витамин С, вода, натурален аромат на мента, витамин Е, консервант (калиев сорбат), подсладители (ацесулфам К, натриев цикламат, натриев захарин, сукралоза)..

**НАИМЕНОВАНИЕ**

Cistus Incanus Капсули

**СЪДЪРЖАНИЕ**60 капсули / 33,5 г  
( $\hat{=}$  30 дни)**Аргументи за продажба**

- Допринася за нормалната функция на имунната система
- С витамин С и цинк
- Натурален продукт на растителна основа

**ЦЕЛЕВА ГРУПА**

За всяка възрастова група за подкрепа на имунната система.

**ХАРАКТЕРИСТИКИ**

С капсулите (изцяло растителна обвивка на капсулата) със 72 % екстракт от Cistus Incanus, витамин С и цинк можете да подпомогнете функцията на имунната система. Само две капсули на ден покриват дневните нужди от витамин С. За производството на продуктите Cistus Incanus използваме само фино нарязаните листа на растението, които са богати на полезни съставки. Стъбла, клонки и дървесина внимателно се отделят. Освен това се използват само диворастящи растения.

**ПРЕПОРЪЧИТЕЛЕН ПРИЕМ**

Приемайте 2 x 1 капсула дневно с малко течност. Да не се превишава препоръчаната доза за дневен прием. Хранителните добавки не са заместител на разнообразното и балансирано хранене и здравословния начин на живот. Да се съхранява на недостъпно за малки деца място.

**ИНФОРМАЦИЯ ЗА СЪСТАВКИТЕ**

Една капсула съдържа 80 mg полифеноли от екстракт от Cistus Incanus плюс 40 mg витамин С и 1,0 mg цинк.

**ПРИЛОЖЕНИЕ**

– Подкрепа за имунната система<sup>1</sup>

<sup>1</sup> Витамин С допринася за нормална функция на имунната система.

**НАСОКИ ЗА ДОПЪЛНИТЕЛНИ ПРОДАЖБИ**

Cistus Incanus Чай  
Cistus Incanus Спрей

| Хранителни вещества        | за 100 g | за дневна доза (2 капсули) | % NRV* |
|----------------------------|----------|----------------------------|--------|
| Витамин С                  | 7156mg   | 80mg                       | 100    |
| Цинк                       | 179mg    | 2,0mg                      | 20     |
| Екстракт от Cistus Incanus | 69 g     | 0,8 g                      | **     |

\* от препоръчителните стойности за дневен прием (NRV)

\*\* досега няма препоръчителни стойности за дневен прием (NRV)



MADE IN GERMANY

**Съставки:** Екстракт от Cistus Incanus (екстракт от памуклияка, 72 %), обвивка на капсулата (хидроксипропилметилцелулоза), L-аскорбинова киселина (9 %), цинков глюконат (1,3 %), антислепващ агент (магнезиеви соли на годни за консумация мастни киселини, силициев диоксид).



## НАИМЕНОВАНИЕ

Cistus Incanus Чай за вана

## СЪДЪРЖАНИЕ

250 г

### Аргументи за продажба

- За отпускаща вана на цялото тяло или вана за лице, ръце или стъпала
- Особено подходящ при раздразнена, чувствителна кожа
- Натурални билки: 95% Cistus Incanus, 5% мента
- Натурален произход с качество на хранителен продукт

### ХАРАКТЕРИСТИКИ

Чаят за вана Cistus Incanus е особено подходящ за отпускане на раздразнена, чувствителна кожа. Той съдържа само натурални билки като Cistus Incanus и мента. Те са с натурален произход с качество на хранителен продукт.

### НАЧИН НА УПОТРЕБА

Сложете 4 супени лъжици Cistus Incanus в кана за чай и залейте с 1 литър вряща вода. След 8-10 минути прецедете. Напълнете ваната с вода и добавете приготвената инфузия.

### НАСОКИ ЗА ДОПЪЛНИТЕЛНИ ПРОДАЖБИ

За подкрепа на имунната система подходящи са LR LIFETAKT Cistus Incanus Капсули и LR LIFETAKT Cistus Incanus Спрей.

LR LIFETAKT Colostrum Капсули и Colostrum Liquid подпомагат общото благосъстояние през всеки сезон.

### ЦЕЛЕВА ГРУПА

Подходящ за възрастни и деца над 4-годишна възраст.



ЗАПАРЕТЕ  
ЧАЙ ЗА ВАНА



ДОБАВЕТЕ КЪМ  
ВОДАТА ВЪВ  
ВАНАТА



НАСЛАДЕТЕ СЕ  
НА ВАНАТА



**Съставки:** 95 % листа от Cistus Incanus (памуклийка), 5 % листа от мента



## НАИМЕНОВАНИЕ

Colostrum Liquid

## СЪДЪРЖАНИЕ

125 мл

( $\approx$  15 дни)

### Аргументи за продажба

- Чист натурален продукт, обезмаслен и с отстранен казеин
- Само от крави от Европа
- Метод на студено производство с регистрацията за патент

### ЦЕЛЕВА ГРУПА

Подходящ за всяка възраст.

### ХАРАКТЕРИСТИКИ

Colostrum Liquid съдържа 100 % течна коластра и е чист натурален продукт с най-доброто от първото мляко на крави от Европа. Представява ценна коластра, обезмаслена, с отстранен казеин и непастьоризирана. Използвана е само излишната коластра от първите часове. Чувствителните съставки се запазват чрез щадящ метод на студено производство. Без добавени оцветители. Гарантирано без антибиотични остатъци и анаболно-андрогенни стероиди.

### ПРЕПОРЪЧИТЕЛЕН ПРИЕМ

Приемайте един път дневно една пълна до маркировката капачка (= 8 ml) чиста или със студен плодов сок. Не смесвайте с горещи напитки. Съхранявайте на хладно и тъмно. След първоначалното отваряне съхранявайте в хладилник и консумирайте в рамките на 16 дни. При помътняване разклатете преди консумация. Хранителните добавки не са заместител на разнообразното и балансирано хранене и здравословния начин на живот. Да се съхранява на недостъпно за малки деца място.

### ПРИЛОЖЕНИЕ

– За общото благосъстояние при директна консумация

### СЕРТИФИКАТИ

SGS INSTITUT  
FRESENIUS  
Quality Seal



WWW.SGS-QUALITAETSSIEGEL.DE

### НАСОКИ ЗА ДОПЪЛНИТЕЛНИ ПРОДАЖБИ

Colostrum Капсули

### ДРУГИ УКАЗАНИ

Colostrum от LR е щадящо обработен натурален продукт. Като при всяка друга суровина и тук може да се наблюдават известни разлики във вида. Затова може вкусът или консистенцията на продукта да се различават. Това обаче не се отразява върху качеството и съдържанието на ценните съставки.



### ИНФОРМАЦИЯ

#### Коластра – най-доброто от природата

„Коластрата е първото мляко на кравата и е особено ценна за теленцата. Тя се образува само непосредствено след раждането и снабдява новороденото с всичко, от което се нуждае. За продуктите Colostrum на LR, разбира се, използваме само излишната коластра от първите часове – на теленцето не му липсва нищо.“

| Хранителни стойности              | за 100 ml | за порция (8 ml) |
|-----------------------------------|-----------|------------------|
| Енергийна стойност (kJ/kcal)      | 131 / 31  | 11 / 3           |
| Мазнини                           | < 0,5 g   | < 0,5 g          |
| от които наситени мастни киселини | 0 g       | 0 g              |
| Въглехидрати                      | 2,6 g     | < 0,5 g          |
| от които захари                   | 2,6 g     | < 0,5 g          |
| Белтъчини                         | 4,0 g     | < 0,5 g          |
| Сол                               | 0,18 g    | < 0,01 g         |



MADE IN GERMANY

**Съставки:** говежда коластра (първо мляко) с отстранени мазнини и казеин.



**НАИМЕНОВАНИЕ**

Colostrum Капсули

**СЪДЪРЖАНИЕ**60 капсули / 30,9 г  
( $\hat{=}$  30 дни)**Аргументи за продажба**

- 800 mg е обезмаслена говежда коластра на прах за дневна доза
- Натурален продукт, щадящо обработен
- Първото мляко от крави от Европа

**ЦЕЛЕВА ГРУПА**

За жени и мъже на всяка възраст.

**ХАРАКТЕРИСТИКИ**

Чист съдържащ коластра натурален продукт с най-доброто от първото мляко от крави от Европа. Капсулите доставят 800 mg ценна, обезмаслена говежда коластра на прах за дневна доза и са практични за изпът. Без добавени консерванти!

**ПРЕПОРЪЧИТЕЛЕН ПРИЕМ**

Приемайте по една капсула сутрин и вечер с малко вода. Не смесвайте с горещи напитки. Хранителните добавки не са заместител на разнообразното и балансирано хранене и здравословния начин на живот. Да се съхранява на недостъпно за малки деца място.

**ПРИЛОЖЕНИЕ**

– За общото благосъстояние при продължителна употреба

**СЕРТИФИКАТИ**

SGS INSTITUT FRESENIUS Quality Seal



WWW.SGS-QUALITAETSSIEGEL.DE

**НАСОКИ ЗА ДОПЪЛНИТЕЛНИ ПРОДАЖБИ**

Colostrum Liquid

| Хранителни стойности              | за 100 g | за порция<br>(2 капсули) |
|-----------------------------------|----------|--------------------------|
| Енергийна стойност (kJ/kcal)      | 1419/335 | 14/3                     |
| Мазнини                           | 3,9 g    | < 0,5 g                  |
| от които наситени мастни киселини | 2,5 g    | < 0,1 g                  |
| Въглеhidрати                      | 14 g     | < 0,5 g                  |
| от които захари                   | 14 g     | < 0,5 g                  |
| Белтъчини                         | 61 g     | 0,6 g                    |
| Сол                               | 1,2 g    | < 0,01 g                 |



**Съставки:** 77 % говежда коластра на прах (говеждо първо мляко на прах, обезмаслено), желатин, антислепващ агент (магнезиеви соли на годни за консумация мастни киселини).



## КРАСОТА ОТВЪТРЕ

Жените искат да запазят младежката си красота, мъжете искат да останат мъжествени, дори и с напредване на възрастта. И двете не са въпрос само на външна грижа. Също толкова важно е оптималното снабдяване на организма с необходимите хранителни вещества.

Освен еднообразното хранене има и много други фактори, които влияят негативно на външния ни вид: стрес, алкохол, тютюнопушене, UV лъчите, замърсяването на въздуха. С възрастта е все по-трудно за организма да обработва и усвоява от храната витамини, минерали и микроелементи. В тялото се натрупват и нежелани отпадни вещества, които също имат неблагоприятно въздействие.

### Жените искат...

- Младежки външен вид с по-малко бръчки
- Чиста, здрава кожа без раздразнения
- Стегнато тяло с по-малко целулит
- Силна, блестяща коса
- Здрави, твърди нокти



### Мъжете искат ...

- Винаги да са активни и пълни с енергия
- Здрава кожа без бръчки
- Мускулесто тяло
- Здрава, гъста коса
- Силна потентност





## НАИМЕНОВАНИЕ

LR LIFETAKT

5in1 Beauty Elixir

## СЪДЪРЖАНИЕ

30 ампули за пиене

по 25 мл всяка

### Аргументи за продажба

- За младежки вид отвътре само с една ампула на ден.
- Иновативният двоен комплекс изпълнява по уникален начин 5-те желания за красотата: младежки вид, чиста кожа, стегнато тяло, силна коса и здрави нокти<sup>1-5</sup>
- Научно доказано дълбокопроникващо действие
- 20% гел Aloe Vera
- Без подсладители, изкуствени оцветители, лактоза и глютен
- Made in Germany

### ЦЕЛЕВА ГРУПА

Жени на всяка възраст: млади жени, които искат да намалят някои настоящи несъвършенства и да вземат превантивни мерки срещу ефектите на стареенето, но също и жени, които се изправят пред първите видимиследи на процеса на стареене. Всяка жена, която държи на естествения здравословен външен вид. Жени, които искат да изпълнят най-големите си желания за красотата и активно да противодействат на стареенето.

### ХАРАКТЕРИСТИКИ

Революционният LR LIFETAKT 5in1 Beauty Elixir се грижи за младежка красотата отвътре само с една доза дневно<sup>1-5</sup>. Уникалният и иновативен двоен комплекс съчетава най-важните съставки за красотата от науката и природата.

**Активният комплекс** активира процесите, свързани с красотата, и се бори срещу признаците на стареене<sup>1-5</sup>. Той комбинира най-известните и най-важни съставки за красотата във висока концентрация: 2,5 g колагенови пептиди, 50 mg хиалуронова киселина, мед, цинк и 9 висококонцентрирани витамини. Действието им се допълва от **превантивния комплекс**, който защитава отвътре навън от въздействията на околната среда и предотвратява признаците на стареене. Той комбинира най-важните съставки със силата на природата. Така двойният комплекс по изключителен начин изпълнява петте най-големи желания за красотата. Ежедневната доза „красота“ е не само ефективна, но и здравословна. Продуктът е изцяло без подсладители. Сладкият и свеж плодов вкус идва от сиропа от агаве и соковете от концентрати. Освен това продуктът не съдържа лактоза, глютен и изкуствени оцветители.

### ПРЕПОРЪЧИТЕЛЕН ПРИЕМ

По една ампула за пиене дневно. Разклатете преди употреба. Да не се превишава препоръчаната доза за дневен прием. Хранителните добавки не са заместител на разнообразното и балансирано хранене и здравословния начин на живот. Да се съхранява на недостъпно за малки деца място. Съдържа кофеин. Не се препоръчва за деца или бременни жени (0,8 mg кофеин на 25 ml). Инструкции за съхранение: Дръжте далеч от пряка слънчева светлина. Да се съхранява на сухо място и при стайна температура. Не е необходимо охлаждане!

### НАСОКИ ЗА ДОПЪЛНИТЕЛНИ ПРОДАЖБИ

За да се подпомогне ефектът на 5in1 Beauty Elixir, препоръчваме приложение на уреда LR ZEITGARD и сериите за грижа LR ZEITGARD.

<sup>1</sup> Биотин, цинк, витамин А, рибофлавин и ниацин допринасят за поддържане на нормалното състояние на кожата. Медта допринася за поддържане на нормалната пигментация на кожата. Витамин С допринася за нормалното изграждане на колаген за нормална функция на кожата.

<sup>2</sup> Медта допринася за поддържане на нормалното състояние на съединителната тъкан.

<sup>3</sup> Биотинът и цинкът допринасят за поддържане на нормалното състояние на косата. Медта допринася за поддържането на нормалната пигментация на косата.

<sup>4</sup> Цинкът допринася за поддържане на нормалното състояние на ноктите

<sup>5</sup> Витамин Е допринася за защита на клетките от оксидативен стрес. Тиаминът допринася за нормален енергиен метаболизъм. Витамин В6 и В12 допринасят за намаляване на умората и отпадналостта.

## НАИМЕНОВАНИЕ

LR LIFETAKT

5in1 Beauty Elixir

## СЪДЪРЖАНИЕ

30 ампули за пиене  
по 25 мл всяка



### КОЖАТА

С близо два милиарда клетки това е най-големият орган в човешкото тяло. Тя определя контура на тялото, защитава вътрешните органи, предпазва от загуба на топлина, не позволява навлизането на вредни вещества от околната среда и филтрира UV лъчите например. Кожата изпълнява редица жизненоважни функции. Но също така тя издава какво се случва вътре в телата ни. Ако сме уплашени, пребледнява, ако сме ядосани, почервява. Настръхва, когато преживяваме нещо вълнуващо, и се поти, когато сме уплашени.

Кожата може да разкрие и възрастта ни. Това отчасти се дължи на различния начин, по който е устроена съединителната тъкан при мъжете и жените. И при двата пола съединителната тъкан със своите придаващи форма колагенови влакна изгражда основната структура. Докато при мъжете тези влакна имат подобна на мрежа структура и затова осигуряват по-голяма стабилност, при жените те са разположени паралелно и осигуряват гъвкавост. Това е предимство през бременността, защото съединителната тъкан е по-еластична, но за сметка на това

кожата на жените да изисква повече грижа.

Така че има много причини да се грижим добре за кожата си. 5in1 Beauty Elixir действа ефективно, защото прониква в дълбоките слоеве на кожата, укрепва колагеновите нишки, изгражда хиалуронова киселина и възстановява еластичните влакна. В комбинация с продукти за грижа за външните слоеве на кожата получавате перфектната ежедневна грижа от главата до петите.

Силна съединителна тъкан на жена

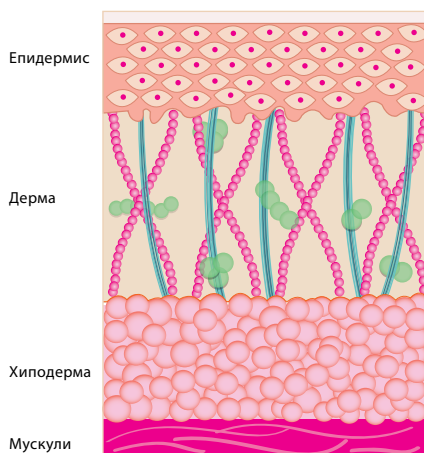

Слаба съединителна тъкан на жена

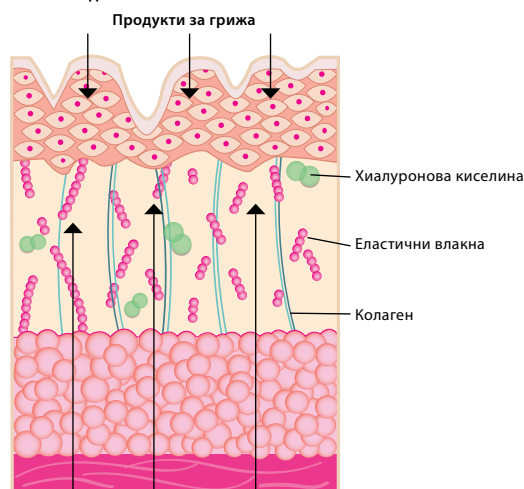

5in1 Beauty Elixir



**НАИМЕНОВАНИЕ**

LR LIFETAKT

5in1 Beauty Elixir

**СЪДЪРЖАНИЕ**

30 ампули за пиене

по 25 мл всяка

**1. МЛАДЕЖКИ ВИД С ПО-МАЛКО БРЪЧКИ**

- Намаляване на бръчките благодарение на витамин С<sup>1</sup> и колагенови пептиди<sup>6</sup> с дълбокопроникващо действие
- 15 % повече еластичност на кожата благодарение на ефективни колагенови пептиди<sup>7</sup>
- Гел Алое Вера, екстракти от червен портокал, златен корен и зелен чай **защитават** от основните причини за стареене на кожата като например UV лъчите

**2. ЧИСТ, ЗДРАВ ВИД НА КОЖАТА БЕЗ РАЗДРАЗНЕНИЯ**

- Защита от външните влияния на околната среда благодарение на екстракт от синя боровинка и витамин Е<sup>5</sup>
- Подобрена функция и пигментация на кожата благодарение на висококонцентрирани витамини А, Е, тиамин, рибофлавин, ниацин, витамин В6, биотин, витамин В12, витамин С и цинк като есенциален микроелемент<sup>1</sup>

**3. ПО-СТЕГНАТО ТЯЛО С ПО-МАЛКО ЦЕЛУЛИТ**

- Колагенови пептиди повишават плътността на кожата и доказано **намаляват целулита**<sup>8</sup>
- Медта<sup>2</sup> и гелът от Алое Вера укрепват съединителната тъкан

**4. СИЛНА, БЛЕСТЯЩА КОСА**

- Биотинът укрепва косата и я изгражда отвътре<sup>3</sup>
- Медта осигурява нормална пигментация на косата и ѝ придава **здрав блясък**<sup>3</sup>

**5. ЗДРАВИ, ТВЪРДИ НОКТИ**

- Колагенови пептиди доказано **ускоряват растежа на ноктите**. Уврежданията на ноктите **намаляват** с до 42%<sup>9</sup>
- Цинкът укрепва ноктите<sup>4</sup>

<sup>5</sup> Витамин Е допринася за защита на клетките от оксидативен стрес. Тиаминът допринася за нормален енергиен метаболизъм. Витамин В6 и В12 допринасят за намаляване на умората и отпадналостта.

<sup>6</sup> Proksch et al., 2014, Skin Pharmacol Physiol; 27:113-119. Значително намаляване на бръчките и повишена концентрация на колагена в кожата след 4-седмично приложение. Резултатите са измерени при 100 жени на възраст между 45 и 65 г.

<sup>7</sup> Proksch et al., 2014, Skin Pharmacol Physiol; 27:47-55. 15% повече еластичност на кожата след 4-седмично приложение. Резултатите са измерени при 69 жени на възраст между 35 и 55 г.

<sup>8</sup> Schunck et al., 2015, Journal of Medicinal Food; 18 (12) 1340-1348. Значително намаляване на целулита след 3 месеца и значително повишаване на плътността на кожата след 6-месечно приложение. Резултатите са измерени при 105 жени на възраст между 25 и 50 г.

<sup>9</sup> Hexsel et al., 2017, Journal of Cosmetic Dermatology; 1-7. Значително намаляване на уврежданията на ноктите след 2-месечно приложение и увеличаване на растежа на ноктите след 3-месечно приложение. Резултатите са измерени при 25 жени на възраст между 18 и 50 г.



## НАИМЕНОВАНИЕ

LR LIFETAKT

5in1 Beauty Elixir

## СЪДЪРЖАНИЕ

30 ампули за пиене

по 25 мл всяка

### СТРУВА СИ ДА ЗНАЕТЕ

#### КОЛАГЕНОВИ ПЕПТИДИ

Колагенът е най-важният структурен протеин на кожата и един от най-често срещаните протеини в човешкото тяло. Той има ключова роля за хидратацията и еластичността на кожата. Колагеновите влакна образуват нещо като триизмерна мрежа в дермата и осигуряват структура, устойчивост и способност на кожата да задържа добре влага. С възрастта и поради влиянията на околната среда производството на колаген в кожата се забавя и това води до видими последици. Появяват се бръчки, кожата не е толкова стегната – липсват ѝ еластичност и жизненост. Тук ни помагат колагеновите пептиди: те са части от протеина колаген и поради малкия си размер бързо се усвояват от организма. През кръвообращението те достигат до фибробластите, които отговарят за производството на колаген в дълбоките слоеве на кожата. Снабдяването с колаген стимулира производството на колаген вътре в организма.

#### ХИАЛУРОНОВА КИСЕЛИНА

Хиалуроновата киселина е легендарна активна съставка и със своите свойства се грижи за младежки и сияен вид на кожата. Тя може да се свързва с водата до 6000 пъти по собственото си тегло. Това означава способност за съхранение на до шест литра вода за грам киселина. Ето защо е перфектно решение за борба с класическите признаци на стареене – бръчките! Въпреки че хиалуроновата киселина се среща във всяко човешко тяло, производството ѝ намалява след 25-годишна възраст. Ето защо често първите признаци за стареене на кожата са видими след 30-годишна възраст. Кожата става по-суха, потънка и губи еластичност.

#### МЕД

Медта е жизненоважен микроелемент за организма и изпълнява редица функции. Но тъй като организмът не може да я произвежда сам, трябва да се приема чрез храната. Медта допринася за поддържане на нормалната пигментация на кожата и за поддържане на нормалното състояние на съединителната тъкан.

#### ЦИНК

Цинкът е минерал, който също е жизненоважен микроелемент. Той също трябва да се приема чрез храната, тъй като организмът не може да го произвежда сам. Цинкът е едно от най-важните вещества за здрава кожа и има основна роля за растежа на ноктите.

#### ВИТАМИНИ

Витамините са важни за красива и здрава кожа. Балансираното снабдяване с витамини подобрява функцията на кожата, помага на кожата да се защитава от вредните влияния на околната среда и подпомага обновяването на клетките.

#### АЛОЕ ВЕРА

Подхранващата и регенерираща сила на Алое Вера помага за естествено красива кожа. Многогранныят талант Алое Вера има способност да съхранява вода и хранителни вещества в листата си. Особено сърцевината на листата е известна с хидратиращите си свойства.

#### ЕКСТРАКТИ

Натуралната сила на екстрактите от червен портокал, синя боровинка, златен корен и зелен чай помага на кожата по много начини. Тези съставки имат положително действие за кожата, косата и ноктите.



## НАИМЕНОВАНИЕ

LR LIFETAKT

5in1 Beauty Elixir

## СЪДЪРЖАНИЕ

30 ампули за пиене

по 25 мл всяка



### ИНФОРМАЦИЯ



**На връчването на наградите German Brand Award 2019 в Берлин LR LIFETAKT 5in1 Beauty Elixir беше отличен като победител в категорията „Beauty & Care“.**

В конкурса „Excellent Brands“ нашият еликсир убеди топ журито в категорията „Beauty & Care“ като една от най-добрите продуктови марки в бранша. Но това не е всичко: в общата категория „Product of the year“ еликсирът получи отличието „Special Mention“. То се дава от журито за специални аспекти в управлението на марката.



MADE IN GERMANY

| Хранителни вещества:                                     | За дневна доза (1 ампула за пиене съдържа 25 ml) | % NRV* |
|--|--|--------|
| Витамин А  | 600 µg RE  | 75 %   |
| Витамин Е  | 12 mg α-TE                                       | 100 %  |
| Тиамин   | 1,1 mg   | 100 %  |
| Рибофлавин   | 1,4 mg   | 100 %  |
| Ниацин   | 16 mg NE   | 100 %  |
| Витамин В6   | 1,4 mg   | 100 %  |
| Витамин В12  | 2,5 µg   | 100 %  |
| Биотин   | 50 µg  | 100 %  |
| Витамин С  | 80 mg  | 100 %  |
| Магнезий   | 56,3 mg  | 15 %   |
| Цинк   | 1,5 mg   | 15 %   |
| Манган   | 0,5 mg   | 25 %   |
| Мед  | 270 µg   | 27 %   |
| Хиалуронова киселина                                     | 50 mg  | **     |
| Колаген хидролизат                                       | 2,5 g  | **     |
| Гел Алое Вера  | 5 g  | **     |
| Екстракт от зелен чай                                    | 9 mg   | **     |
| Кофеин от екстракта от зелен чай                         | 0,8 mg   | **     |
| Екстракт от златен корен (Rhodiola Rosea)                | 10 mg  | **     |
| Екстракт от синя боровинка                               | 3 mg   | **     |
| Екстракт от червен портокал                              | 10 mg  | **     |
| Полифеноли от екстрактите от зелен чай и червен портокал | 8 mg   | **     |
| Цитрусови биофлавоноиди                                  | 3 mg   | **     |

\* от препоръчителните стойности за дневен прием (NRV) съгласно Регламента за предоставянето на информация за храните

\*\* досега няма препоръчителни стойности за дневен прием (NRV)

**Съставки:** Вода, гел Aloe Vera (Barbadosis Miller), сироп от агаве, колаген хидролизат, концентриран сок от бяло грозде, концентриран портокалов сок, концентриран сок от круши, концентриран сок от кайсии, киселина (лимонена киселина), магнезиев карбонат, аромати, L-аскорбинова киселина, хиалуронова киселина, консервант (калиев сорбат), сгъстител (ксантан), никотинамид, DL-токоферил ацетат, ретинил палминат, екстракт от златен корен, цинков глюконат, екстракт от червен портокал, екстракт от синя боровинка, екстракт от зелен чай, цитрусови биофлавоноиди, меден глюконат, манганов сулфат, пиридоксин хидрохлорид, рибофлавин, тиамин хидрохлорид, D-биотин, цианокобаламин.



## НАИМЕНОВАНИЕ

LR LIFETAKT

5in1 Men's Shot

## СЪДЪРЖАНИЕ

30 ампули по 25 мл

### Аргументи за продажба

- Иновативна добавка със съставки от науката и природата
- Дълбокоефективният двоен комплекс активира петте процеса за истинска мъжественост и защитава превантивно
- За чиста енергия, здрава кожа, гъста коса, привлекателни мускули и силна потентност
- Цялостно решение в практичен To Go формат
- Без захар, изкуствени оцветители, лактоза и глютен
- Made in Germany

### ЦЕЛЕВА ГРУПА

Мъже над 18-годишна възраст, които държат на външния си вид и мъжествеността си.

### ХАРАКТЕРИСТИКИ

Иновативната добавка LR LIFETAKT 5in1 Men's Shot съдържа концентрираната сила на избрани съставки от природата и науката, специално съобразени с потребностите на мъжете. Дълбокоефективният двоен комплекс на LR LIFETAKT

5in1 Men's Shot съчетава активираща и превантивна функция.

**Активният комплекс** активира в тялото петте процеса за истинска мъжественост с иновативна комбинация от изграждащи елементи като колаген и L-аргинин, пет ефективни минерала: цинк, мед, магнезий, манган и селен, както и 10 концентрирани витамина. За:

#### 1. Чиста енергия

Активира енергията и подпомага енергийния метаболизъм, за да имате повече сила през деня.<sup>1,2</sup>

#### 2. Здрава кожа

Укрепва структурата на кожата с ценни вещества като биотин, цинк и мед и предотвратява образуването на бръчки.<sup>3</sup>

#### 3. Гъста коса

Укрепва корените на косата отвътре с ефективни активни съставки. Така косъмът е подхранен и косата има повече блясък и гъстота.<sup>4</sup>

#### 4. Привлекателни мускули

Стимулира синтеза на протеини и изграждането на мускулите.<sup>1,5</sup>

#### 5. Силна потентност

Подпомага естествения синтез

на тестостерон и повлиява положително на мъжествеността.<sup>6</sup>

Активният комплекс е допълнен от **превантивен комплекс**, който осигурява профилактична защита чрез ефективна комбинация от натурални съставки като екстракт от черен пипер, кофеин от зелен чай, касис и червен портокал. Продуктът е с екзотичен вкус и остра нотка на черен пипер. Добавката е без захар, както и без лактоза, глютен и изкуствени оцветители.

### ПРЕПОРЪЧИТЕЛЕН ПРИЕМ

Приемайте по една ампула на ден. Разклатете преди употреба. Да не се превишава препоръчаната доза за дневен прием. Хранителните добавки не са заместител на разнообразното и балансирано хранене и здравословния начин на живот. Да се съхранява на недостъпно за малки деца място. Съдържа кофеин. Не се препоръчва за деца и бременни жени (съдържание на кофеин 7,5 mg на 25 ml).

**Указание за съхранение:** Пазете далеч от директна слънчева светлина. Да се съхранява на сухо място и при стайна температура. Не е необходимо съхранение в хладилник.

<sup>1</sup> Тиаминът, витамин В6, витамин В12 и магнезият допринасят за нормален енергиен метаболизъм.

<sup>2</sup> Витамин В6, витамин В12 и магнезият допринасят за намаляване на умората и отпадналостта.

<sup>3</sup> Рибофлавинът, витамин А, ниацинът, биотинът и цинкът допринасят за поддържане на нормалното състояние на кожата. Витамин С допринася за нормалното изграждане на колаген за нормална функция на кожата.

<sup>4</sup> Биотинът и цинкът допринасят за поддържане на нормалното състояние на косата. Витамин Е, витамин С, селенът и цинкът допринасят за защита на клетките от оксидативен стрес. Медта допринася за нормалната пигментация на косата.

<sup>5</sup> Магнезият допринася за нормалната функция на мускулите. Витамин D допринася за поддържане на нормалната функция на мускулите. Цинкът допринася за нормалния синтез на белтъци.

<sup>6</sup> Цинкът допринася за поддържане на нормалните нива на тестостерона в кръвта. Селенът допринася за нормалното производство на сперма. Цинкът допринася за нормалната плодовитост и репродуктивна функция.





## НАИМЕНОВАНИЕ

LR LIFETAKT

5in1 Men's Shot

## СЪДЪРЖАНИЕ

30 ампули по 25 мл

### НАСОКИ ЗА ДОПЪЛНИТЕЛНИ ПРОДАЖБИ

Действието на 5in1 Men's Shot в организма отвътре може да се комбинира с продукти за външна грижа.

Серията за мъже ALOE VIA се грижи за кожата при бръснене.

Шампоанът и тоникът L-Recapin се грижат за нежно почистване на косата и скалпа и помагат срещу наследствено обусловения косопад.

За дългосрочно повече енергия и по-добра работоспособност препоръчваме LR LIFETAKT

Mind Master във вариантите Formula Green и Formula Red.

За увеличаване и поддържане на мускулната маса допринася LR LIFETAKT Protein Power.

### ЕКСПЕРТНО МНЕНИЕ:

#### Д-Р СВЕН ВЕРХАН

(експерт по хранене)

LR LIFETAKT 5in1 Men's Shot е още един страхотен продукт от LR, който е разработен специално за мъжете. Метаболизмът на мъжете е по-различен от този на жените. Затова 5in1 Men's Shot съчетава съставки от науката и природата, насочени към потребностите на мъжете. Това е лесно и практично решение, което може дългосрочно да се включи в ежедневието.

| Хранителни вещества:                 | За дневна доза (1 ампула по 25 мл) | % NRV* |
|--------------------------------------|------------------------------------|--------|
| Витамин А                            | 600 µg RE                          | 75 %   |
| Витамин Е                            | 12 mg α-TE                         | 100 %  |
| Витамин D3                           | 5 µg                               | 100 %  |
| Тиамин                               | 1.1 mg                             | 100 %  |
| Рибофлавин                           | 1,4 mg                             | 100 %  |
| Ниацин                               | 16 mg NE                           | 100 %  |
| Витамин B6                           | 1.4 mg                             | 100 %  |
| Витамин B12                          | 2,5 µg                             | 100 %  |
| Биотин                               | 50 µg                              | 100 %  |
| Витамин С                            | 80 mg                              | 100 %  |
| Магнезий                             | 187.5 mg                           | 50 %   |
| Цинк                                 | 10 mg                              | 100 %  |
| Манган                               | 0.5 mg                             | 25 %   |
| Мед                                  | 270 µg                             | 27 %   |
| Селен                                | 45 µg                              | 82 %   |
| Колаген хидролизат                   | 2.5 g                              | **     |
| Екстракт от зелен чай                | 90 mg                              | **     |
| Полифеноли от екстракта от зелен чай | 50 mg                              | **     |
| Кофеин от екстракта от зелен чай     | 7.5 mg                             | **     |
| Концентрат на сок от касис           | 200 mg                             | **     |
| Екстракт от черен пипер              | 1 mg                               | **     |
| от който пиперин                     | 0.95 mg                            | **     |
| Екстракт от червен портокал          | 7.8 mg                             | **     |
| L-аргинин                            | 690 mg                             | **     |
| L-цистеин                            | 100 mg                             | **     |
| L-пролин                             | 432 mg                             | **     |

\* референтна стойност за дневен прием (NRV)

\*\* няма налична NRV



**Съставки:** Вода, колаген хидролизат, тримагнезиев дицитрат, киселина: млечна киселина; L-аргинин, концентрат на сок от касис (Ribes nigrum (0,7%)), L-цистеин, L-пролин, екстракт от зелен чай (Camellia sinensis), L-аскорбинова киселина, цинков цитрат, DL-α-токоферил ацетат, никотинамид, ретинил палмитат, екстракт от червен портокал (Citrus sinensis), меден глюконат, пиридоксин хидрохлорид, манганов сулфат, рибофлавин, тиамин хидрохлорид, екстракт от черен пипер (Piper nigrum), натриев селенат, D-биотин, холекалциферол, цианокобаламин, консервант: калиев сорбат, натриев бензоат; сгъстител: ксантан; ароматизант, подсладител: стевиол гликозид, натриев цикламат, ацесулфам К, натриев захарин.

# LR BODY MISSION



## LR BODY MISSION – КОНЦЕПЦИЯТА

LR BODY MISSION е интелигентният начин, за да се чувствате добре в тялото си. Отслабвайте<sup>1</sup>, хранете се здравословно и се чувствайте добре. Кой не иска това? С дългогодишния си опит LR доразви концепцията на LR BODY MISSION. Сега LR BODY MISSION дава още повече!

### ПОВЕЧЕ УСПЕХИ

Цялостно, лесно и с конкретен план – така постигате и се радвате на вашите лични успехи с LR BODY MISSION.

### ПОВЕЧЕ НАТУРАЛНОСТ

Многобройни внимателно подбрани натурални съставки правят продуктите LR FIGUACTIVE нещо наистина специално.

### ПОВЕЧЕ ЗА ТЕБ

LR BODY MISSION пасва на вашия начин на живот и ви помага да постигнете личните си цели – независимо кои сте, колко се движите в момента и какви цели имате. За да извървите лесно вашия път към желаното тегло, LR BODY MISSION се състои от три компонента, които съставят цялостна програма:



#### Вашите храненияя:

С продуктите LR FIGUACTIVE лесно спестявате калории. Заместете едно или две от трите основни храненияя на ден, за да намалите или поддържате теглото си.<sup>1</sup>



#### Вашите подходящи помощници\*:

Pro Balance за алкално-киселинния баланс<sup>2</sup>, Protein Power за допълнителна доза протеини<sup>3</sup> и Билков чай за снабдяване с течности – ви подпомагат по пътя към желаното тегло.

### ПОВЕЧЕ КАЧЕСТВО

Разработена за вас от експерти: научно призната цялостна концепция за дългосрочни резултати без йо-йо ефект.

### ПОВЕЧЕ НАСЛАДА

Изберете вашите продукти LR FIGUACTIVE от различните видове и вкусове и се наслаждавайте на натурална и чиста храна.



#### Вашата онлайн подкрепа:

Възползвайте се от практични седмични планове, вкусни рецепти и фитнес упражнения на [www.body-mission.com](http://www.body-mission.com) – за още повече мотивация и за по-голям успех.

\* Хранителните добавки не са заместител на разнообразното и балансирано хранене и здравословния начин на живот.

<sup>1</sup> **Контрол на теглото:** Заместването на две от ежедневните основни храненияя в рамките на нискокалорична диета със заместител на храненияя (LR FIGUACTIVE шейкове, супи и мюсли) допринася за намаляване на телесното тегло. За да се постигне посоченото действие, трябва да се заместат две основни храненияя на ден.

**Поддържане на теглото:** Заместването на едно от ежедневните основни храненияя в рамките на нискокалорична диета със заместител на храненияя (LR FIGUACTIVE шейкове, супи и мюсли) допринася за поддържането на теглото след намаляването му. За да се постигне посоченото действие, трябва да се замества едно основно хранене на ден.

<sup>2</sup> Магнезият в Pro Balance допринася за нормален енергиен метаболизъм и за електролитния баланс.

<sup>3</sup> Протеините в Protein Power допринасят за поддържане и увеличаване на мускулната маса и за поддържане на нормалното състояние на костите.



**FIGU  
ACTIVE**



## LR FIGUACTIVE

Вкусните продукти LR FIGUACTIVE са основата на програмата LR BODY MISSION. Кремообразните шейкове, питателните супи и хрупкавото мюсли ви помагат лесно да постигнете целите си.



Fruity  
Strawberry

Smooth  
Cocoa

Soft  
Vanilla

Lovely  
Coffee

Juicy  
Tomato

Spicy  
Curry

Yummy  
Veggie

Crusty  
Raspberry

### Аргументи за продажба

- Шейковете, супите и мюслито са пълноценно хранене, които са с намалено съдържание на калории, но снабдяват с всички хранителни вещества, от които тялото се нуждае
- Веган, ниско съдържание на захар<sup>1</sup>, с полезни фибри, например от семена на псилиум
- Много полезни натурални съставки
- Отличен вкус и голямо разнообразие от варианти (4 шейка, 3 супи, 1 мюсли)
- Бързо и лесно приготвяне

### ЦЕЛЕВА ГРУПА

LR FIGUACTIVE може да помогне на различни целеви групи. Продуктите са подходящи за хора, които искат да отслабнат<sup>2</sup>, да поддържат теглото си<sup>2</sup> или да се хранят разумно в ежедневието си и да спестяват време при приготвянето на храна.

### ХАРАКТЕРИСТИКИ

Шейковете, супите и мюслито LR FIGUACTIVE съдържат комбинация от внимателно подбрани натурални съставки, които подпомагат управлението на теглото и обогатяват ежедневно ви хранене, независимо каква е вашата цел. Това се постига чрез балансираното съотношение между

протеини, въглехидрати, мазнини, витамини и минерали. Благодарение на избора от различни вкусове и варианти продуктите са подходящи и за дългосрочно управление на теглото и осигуряват разнообразие.

В рамките на управлението на теглото се препоръчва да се обърне внимание и на важни теми като физическа активност и общо отношение към храненето и хранителните продукти. Такава допълнителна подкрепа предлага LR BODY MISSION.

<sup>1</sup> Супата LR FIGUACTIVE Juicy Tomato съдържа естествена захар от натуралните съставки (например домати). Без добавена захар. Мюслито LR FIGUACTIVE Crusty Raspberry е с ниско съдържание на захар, ако се приготвя съгласно указанията.

<sup>2</sup> **Контрол на теглото:** Заместването на две от ежедневните основни хранения в рамките на нискокалорична диета със заместител на хранения (LR FIGUACTIVE шейкове, супи и мюсли) допринася за намаляване на телесното тегло. За да се постигне посоченото действие, трябва да се заместят две основни хранения на ден. **Поддържане на теглото:** Заместването на едно от ежедневните основни хранения в рамките на нискокалорична диета със заместител на хранения (LR FIGUACTIVE шейкове, супи и мюсли) допринася за поддържането на теглото след намаляването му. За да се постигне посоченото действие, трябва да се замества едно основно хранене на ден.





**FIGU  
ACTIVE**



LR FIGUACTIVE

Продуктите LR FIGUACTIVE се отличават със следните характеристики:



ВЕГАН



НИСКО  
СЪДЪРЖАНИЕ  
НА ЗАХАР\*



ВИСОКО  
СЪДЪРЖАНИЕ  
НА ФИБРИ



ВИСОКО  
СЪДЪРЖАНИЕ  
НА ПРОТЕИНИ\*\*



НАТУРАЛНИ  
АРОМАТИ



БЕЗ ГЛУТЕН\*\*\*



БЕЗ ЛАКТОЗА



MADE IN GERMANY

## НАЧИН НА ПРИГОТВЯНЕ

### Супи

Пригответе супата в купа с вместимост от около 500 мл. Първо налейте 350 мл гореща вода (около 60 градуса) и след това добавете малко по малко 7 с.л. от супата на прах, като разбърквате.



7x + 350 мл



### Шейкове

За да се разтворят оптимално, използвайте шейкър за приготвянето на шейковете LR FIGUACTIVE. Първо налейте 300 мл неподсладено соево мляко в шейкъра и след това добавете 3 с.л. от шейка на прах и разбъркайте.



3x + 300 мл



### Мюсли

Пригответе мюсли в купа с вместимост от около 500 мл. Налейте 300 мл соево мляко в купата и го разбъркайте с 6 с.л. от мюсли.



6x + 300 мл



\* С изключение на Супата LR FIGUACTIVE Juicy Tomato Soup. Тя съдържа захар от натуралните съставки (например домати). Без добавена захар.

\*\* Протеините допринасят за поддържане и увеличаване на мускулната маса.

\*\*\* С изключение на Мюсли LR FIGUACTIVE Crusty Raspberry .





**НАИМЕНОВАНИЕ**  
LR FIGUACTIVE  
Smooth Cacao Шейк  
**СЪДЪРЖАНИЕ**  
496 г (16 порции по 31 г)



MADE IN GERMANY



ВЕГАН

НИСКО  
СЪДЪРЖАНИЕ  
НА ЗАХАРВИСОКО  
СЪДЪРЖАНИЕ  
НА ФИБРИ

БЕЗ ГЛУТЕН

ВИСОКО  
СЪДЪРЖАНИЕ  
НА ПРОТЕИНИ\*

БЕЗ ЛАКТОЗА

НАТУРАЛНИ  
АРОМАТИ

| Хранителни стойности                    | на 100 г прах      | % NRV** на 100 г прах | на порция (=1 хранене) | % NRV** на порция (=1 хранене) |
|---|--------------------|-----------------------|------------------------|--------------------------------|
| Енергия                                 | 1771 kJ / 423 kcal |                       | 912 kJ / 218 kcal      |                                |
| Мазнини                                 | 15 g               |                       | 6,9 g                  |                                |
| от които наситени мастни киселини       | 9,0 g              |                       | 3,1 g                  |                                |
| от които мононенаситени мастни киселини | 2,4 g              |                       | 1,2 g                  |                                |
| от които полиненаситени мастни киселини | 3,1 g              |                       | 2,4 g                  |                                |
| Въглехидрати                            | 29 g               |                       | 14 g                   |                                |
| от които захар                          | 2,5 g              |                       | 2,6 g                  |                                |
| Влакнини                                | 13 g               |                       | 7,3 g                  |                                |
| Протеини                                | 36 g               |                       | 21 g                   |                                |
| Сол                                     | 1,6 g              |                       | 0,64 g                 |                                |
| Витамин А                               | 796 µg             | 100                   | 247 µg                 | 31                             |
| Витамин D                               | 5,5 µg             | 110                   | 1,7 µg                 | 34                             |
| Витамин Е                               | 6,6 mg             | 55                    | 9,5 mg                 | 79                             |
| Витамин С                               | 82 mg              | 103                   | 25 mg                  | 31                             |
| Тиамин                                  | 0,96 mg            | 87                    | 0,48 mg                | 44                             |
| Рибофлавин                              | 1,2 mg             | 86                    | 0,47 mg                | 34                             |
| Ниацин                                  | 14 mg              | 88                    | 6,9 mg                 | 43                             |
| Витамин B6                              | 1,2 mg             | 86                    | 0,53 mg                | 38                             |
| Фолиева киселина                        | 174 µg             | 87                    | 162 µg                 | 81                             |
| Витамин B12                             | 2,8 µg             | 112                   | 0,86 µg                | 34                             |
| Биотин                                  | 44 µg              | 88                    | 19 µg                  | 38                             |
| Пантотенова киселина                    | 6,0 mg             | 100                   | 1,9 mg                 | 32                             |
| Витамин К                               | 69 µg              | 92                    | 31 µg                  | 41                             |
| Калций                                  | 737 µg             | 92                    | 267 mg                 | 33                             |
| Фосфор                                  | 757 µg             | 108                   | 391 mg                 | 56                             |
| Калий                                   | 623 µg             | 31                    | 703 mg                 | 35                             |
| Желязо                                  | 16 mg              | 114                   | 6,5 mg                 | 46                             |
| Цинк                                    | 11 mg              | 110                   | 3,3 mg                 | 33                             |
| Мед                                     | 1,4 mg             | 140                   | 0,78 mg                | 78                             |
| Йод                                     | 169 µg             | 113                   | 58,5 µg                | 39                             |
| Селен                                   | 78 µg              | 142                   | 24 µg                  | 44                             |
| Магнезий                                | 252 mg             | 67                    | 141 mg                 | 38                             |
| Манган                                  | 2,1 mg             | 105                   | 1,3 mg                 | 65                             |
| Натрий                                  | 640 mg             | ***                   | 256 mg                 | ***                            |
| Линолова киселина                       | 2,0 g              | ***                   | 1,8 g                  | ***                            |



**Съставки:** Грахов протеин (39%), малтодекстрин, кокосово масло, какао на прах с ниско съдържание на мазнини (7%), люспи от семена на псилум на прах (6%), натурални аромати, емулгатор: соеви лецитини, протеинов концентрат от нахут (2%), изолат от протеин от бакла (2%), инулин (1%), калциев фосфат, калциев карбонат, магнезиев хидроксид, подсладител: стевиол гликозиди от стевия; калиев фосфат, L-аскорбинова киселина, антислепващ агент: силициев диоксид, сол, цинков оксид, никотинамид, калциев D-пантотенат, железен пирофосфат, антиоксидант: алфа-токоферол: манганов сулфат, D-алфа-токоферил ацетат, меден карбонат, рибофлавин, пиридоксин хидрохлорид, тиамин мононитрат, ретинил ацетат, натриев йодид, птероилмоноглутаминова киселина, натриев селенит, филохинон, D-биотин, холекалциферол, цианокобаламин.

\* Протеините допринасят за поддържане и увеличаване на мускулната маса.

\*\* Референтна стойност за дневен прием (NRV)

\*\*\* Няма налична NRV



**НАИМЕНОВАНИЕ**  
LR FIGUACTIVE  
Fruity Strawberry Шейк  
**СЪДЪРЖАНИЕ**  
496 г (16 порции по 31 г)



MADE IN GERMANY



ВЕГАН

НИСКО  
СЪДЪРЖАНИЕ  
НА ЗАХАРВИСОКО  
СЪДЪРЖАНИЕ  
НА ФИБРИ

БЕЗ ГЛУТЕН

ВИСОКО  
СЪДЪРЖАНИЕ  
НА ПРОТЕИНИ\*

БЕЗ ЛАКТОЗА

НАТУРАЛНИ  
АРОМАТИ

| Хранителни стойности                    | на 100 g<br>прах   | % NRV**<br>на 100 g<br>прах | на порция<br>(=1 хранене) | % NRV**,<br>на порция<br>(=1 хранене) |
|---|--------------------|-----------------------------|---------------------------|---------------------------------------|
| Енергия                                 | 1759 kJ (420 kcal) |                             | 908 kJ (217 kcal)         |                                       |
| Мазнини                                 | 15 g               |                             | 6,7 g                     |                                       |
| от които наситени мастни киселини       | 9,3 g              |                             | 3,3 g                     |                                       |
| от които мононенаситени мастни киселини | 1,7 g              |                             | 1,0 g                     |                                       |
| от които полиненаситени мастни киселини | 2,2 g              |                             | 2,1 g                     |                                       |
| Въглехидрати                            | 29 g               |                             | 14 g                      |                                       |
| от които захар                          | 3,6 g              |                             | 2,9 g                     |                                       |
| Влакнини                                | 13 g               |                             | 7,3 g                     |                                       |
| Протеини                                | 35 g               |                             | 21 g                      |                                       |
| Сол                                     | 1,7 g              |                             | 0,68 g                    |                                       |
| Витамин А                               | 811 µg             | 101                         | 251 µg                    | 31                                    |
| Витамин D                               | 5,5 µg             | 110                         | 1,7 µg                    | 34                                    |
| Витамин Е                               | 8,1 mg             | 68                          | 9,7 mg                    | 81                                    |
| Витамин С                               | 82 mg              | 103                         | 25 mg                     | 31                                    |
| Тиамин                                  | 0,66 mg            | 60                          | 0,38 mg                   | 35                                    |
| Рибофлавин                              | 1,4 mg             | 100                         | 0,51 mg                   | 36                                    |
| Ниацин                                  | 11 mg              | 69                          | 6,1 mg                    | 38                                    |
| Витамин B6                              | 1,2 mg             | 86                          | 0,52 mg                   | 37                                    |
| Фолиева киселина                        | 171 µg             | 86                          | 161 µg                    | 81                                    |
| Витамин B12                             | 2,6 µg             | 104                         | 0,82 µg                   | 33                                    |
| Биотин                                  | 44 µg              | 88                          | 19 µg                     | 38                                    |
| Пантотенова киселина                    | 6,8 mg             | 113                         | 2,1 mg                    | 35                                    |
| Витамин К                               | 76 µg              | 101                         | 33 µg                     | 44                                    |
| Калций                                  | 741 mg             | 93                          | 269 mg                    | 34                                    |
| Фосфор                                  | 674 mg             | 96                          | 365 mg                    | 52                                    |
| Калий                                   | 394 mg             | 20                          | 632 mg                    | 32                                    |
| Желязо                                  | 12 mg              | 86                          | 5,5 mg                    | 39                                    |
| Цинк                                    | 11 mg              | 110                         | 3,5 mg                    | 35                                    |
| Мед                                     | 1,2 mg             | 120                         | 0,72 mg                   | 72                                    |
| Йод                                     | 176 µg             | 117                         | 60,7 µg                   | 40                                    |
| Селен                                   | 76 µg              | 138                         | 24 µg                     | 44                                    |
| Магнезий                                | 257 mg             | 69                          | 143 mg                    | 38                                    |
| Манган                                  | 1,6 mg             | 80                          | 1,1 µg                    | 55                                    |
| Натрий                                  | 686 mg             | ***                         | 270 mg                    | ***                                   |
| Линолова киселина                       | 2,1 g              | ***                         | 1,9 g                     | ***                                   |



**Съставки:** Соев протеин изолат (31%), малтодекстрин, кокосово масло, грахов протеин (8%), люспи от семена на псилиум на прах (6%), инулин (5%), емулгатор: соеви лецитини; натурални аромати, изолат от протеин от бакла (2%), калциев карбонат, калциев фосфат, оцветяваща храна: сок от цвекло на прах; магнезиев хидроксид, калиев фосфат, подсладител: стевиол гликозиди от стевия; прах от ягоди (2%); киселина: лимонена киселина, винена киселина; антилепващ агент: силициев диоксид; сол, L-аскорбинова киселина, цинков оксид, железен пирофосфат, никотинамид, калциев D-пантотенат, D-алфа-токоферил ацетат, мангов сулфат, антиоксидант: алфа-токоферол: меден карбонат, рибофлавин, пиридоксин хидрохлорид, тиамин мононитрат, ретинил ацетат, птериломногутамина киселина, натриев йодид, натриев селенит, филохинон, D-биотин, холекалциферол, цианкобаламин.

\* Протеините допринасят за поддържане и увеличаване на мускулната маса.

\*\* Референтна стойност за дневен прием (NRV)

\*\*\* Няма налична NRV



## НАИМЕНОВАНИЕ

LR FIGUACTIVE  
Lovely Coffee Шейк

## СЪДЪРЖАНИЕ

496 г (16 порции по 31 г)



MADE IN GERMANY



ВЕГАН



НИСКО  
СЪДЪРЖАНИЕ  
НА ЗАХАР



ВИСОКО  
СЪДЪРЖАНИЕ  
НА ФИБРИ



БЕЗ ГЛУТЕН



ВИСОКО  
СЪДЪРЖАНИЕ  
НА ПРОТЕИНИ\*



БЕЗ ЛАКТОЗА



НАТУРАЛНИ  
АРОМАТИ

| Хранителни стойности                    | на 100 g<br>прах   | % NRV**<br>на 100 g<br>прах | на порция<br>(=1 хранене) | % NRV**<br>на порция<br>(=1 хранене) |
|---|--------------------|-----------------------------|---------------------------|--------------------------------------|
| Енергия                                 | 1777 kJ (424 kcal) |                             | 914 kJ (218 kcal)         |                                      |
| Мазнини                                 | 15 g               |                             | 6,8 g                     |                                      |
| от които наситени мастни киселини       | 8,8 g              |                             | 3,1 g                     |                                      |
| от които мононенаситени мастни киселини | 2,3 g              |                             | 1,2 g                     |                                      |
| от които полиненаситени мастни киселини | 3,1 g              |                             | 2,4 g                     |                                      |
| Въглехидрати                            | 29 g               |                             | 14 g                      |                                      |
| от които захар                          | 2,7 g              |                             | 2,6 g                     |                                      |
| Влакнини                                | 13 g               |                             | 7,3 g                     |                                      |
| Протеини                                | 36 g               |                             | 22 g                      |                                      |
| Сол                                     | 1,8 g              |                             | 0,69 g                    |                                      |
| Витамин А                               | 802 µg             | 100                         | 248 µg                    | 31                                   |
| Витамин D                               | 5,5 µg             | 110                         | 1,7 µg                    | 34                                   |
| Витамин Е                               | 6,6 mg             | 55                          | 9,3 mg                    | 78                                   |
| Витамин С                               | 82 mg              | 103                         | 25 mg                     | 31                                   |
| Тиамин                                  | 0,97 mg            | 88                          | 0,48 mg                   | 44                                   |
| Рибофлавин                              | 1,2 mg             | 86                          | 0,46 mg                   | 33                                   |
| Ниацин                                  | 14 mg              | 88                          | 6,9 mg                    | 43                                   |
| Витамин В6                              | 1,2 mg             | 86                          | 0,52 mg                   | 37                                   |
| Фолиева киселина                        | 174 µg             | 87                          | 162 µg                    | 81                                   |
| Витамин В12                             | 2,8 µg             | 112                         | 0,85 µg                   | 34                                   |
| Биотин                                  | 44 µg              | 88                          | 19 µg                     | 38                                   |
| Пантотенова киселина                    | 6,1 mg             | 102                         | 1,9 mg                    | 32                                   |
| Витамин К                               | 70 µg              | 93                          | 31 µg                     | 41                                   |
| Калций                                  | 707 mg             | 88                          | 258 mg                    | 32                                   |
| Фосфор                                  | 809 mg             | 116                         | 406 mg                    | 58                                   |
| Калий                                   | 445 mg             | 22                          | 648 mg                    | 32                                   |
| Желязо                                  | 14 mg              | 100                         | 6,0 mg                    | 43                                   |
| Цинк                                    | 11 mg              | 110                         | 3,3 mg                    | 33                                   |
| Мед                                     | 1,2 mg             | 120                         | 0,71 mg                   | 71                                   |
| Йод                                     | 169 µg             | 113                         | 58,5 µg                   | 39                                   |
| Селен                                   | 79 µg              | 144                         | 24 µg                     | 44                                   |
| Магнезий                                | 239 mg             | 64                          | 137 mg                    | 37                                   |
| Манган                                  | 1,8 mg             | 90                          | 1,2 mg                    | 60                                   |
| Натрий                                  | 707 mg             | ***                         | 276 mg                    | ***                                  |
| Линолова киселина                       | 2,5 g              | ****                        | 2,0 g                     | ****                                 |



**Съставки:** Грахов протеин (41%), малтодекстрин, кокосово масло, люспи от семена на псилиум на прах (6%), натурални аромати, емулагатор: соеви лецитини, инулин (4%), безкофеиново разтворимо кафе (3%), изолат от протеин от бакла (2%), протеинов концентрат от нахут (2%), калциев фосфат, какао на прах (1%), калциев карбонат, калиев фосфат, магнезиев хидроксид, подсладител: стевия гликозиди от стевия; сол; L-аскорбинова киселина, антислепващ агент: силициев диоксид; цинков оксид, никотинамид, железен пирофосфат, калциев D-пантотенат, антиоксидант: алфа-токоферол; манганов сулфат, D-алфа-токоферил ацетат, меден карбонат, рибофлавин, пиридоксин хидрохлорид, тиамин мононитрат, ретинил ацетат, птероилмоноглутаминова киселина, натриев йодид, натриев селенит, филохинон, D-биотин, холекалциферол, цианокобаламин.

\* Протеините допринасят за поддържане и увеличаване на мускулната маса.

\*\* Референтна стойност за дневен прием (NRV)

\*\*\* Няма налична NRV



## НАИМЕНОВАНИЕ

LR FIGUACTIVE  
Soft Vanilla Шейк

## СЪДЪРЖАНИЕ

496 г (16 порции по 31 г)



MADE IN GERMANY



ВЕГАН



НИСКО  
СЪДЪРЖАНИЕ  
НА ЗАХАР



ВИСОКО  
СЪДЪРЖАНИЕ  
НА ФИБРИ



БЕЗ ГЛУТЕН



ВИСОКО  
СЪДЪРЖАНИЕ  
НА ПРОТЕИНИ\*



БЕЗ ЛАКТОЗА



НАТУРАЛНИ  
АРОМАТИ

| Хранителни стойности                    | на 100 g<br>прах   | % NRV**<br>на 100 g<br>прах | на порция<br>(=1 хранене) | % NRV**<br>на порция<br>(=1 хранене) |
|---|--------------------|-----------------------------|---------------------------|--------------------------------------|
| Енергия                                 | 1754 kJ (419 kcal) |                             | 907 kJ (216 kcal)         |                                      |
| Мазнини                                 | 15 g               |                             | 6,7 g                     |                                      |
| от които наситени мастни киселини       | 9,4 g              |                             | 3,3 g                     |                                      |
| от които мононенаситени мастни киселини | 1,7 g              |                             | 1,0 g                     |                                      |
| от които полиненаситени мастни киселини | 2,2 g              |                             | 2,1 g                     |                                      |
| Въглехидрати                            | 30 g               |                             | 14 g                      |                                      |
| от които захар                          | 3,8 g              |                             | 3,0 g                     |                                      |
| Влакнини                                | 13 g               |                             | 7,3 g                     |                                      |
| Протеини                                | 35 g               |                             | 21 g                      |                                      |
| Сол                                     | 1,7 g              |                             | 0,67 g                    |                                      |
| Витамин А                               | 811 µg             | 101                         | 251 µg                    | 31                                   |
| Витамин D                               | 5,5 µg             | 110                         | 1,7 µg                    | 34                                   |
| Витамин Е                               | 8,1 mg             | 68                          | 9,7 mg                    | 81                                   |
| Витамин С                               | 82 mg              | 103                         | 25 mg                     | 31                                   |
| Тиамин                                  | 0,66 mg            | 60                          | 0,38 mg                   | 35                                   |
| Рибофлавин                              | 1,4 mg             | 100                         | 0,52 mg                   | 37                                   |
| Ниацин                                  | 11 mg              | 69                          | 6,1 mg                    | 38                                   |
| Витамин В6                              | 1,2 mg             | 86                          | 0,52 mg                   | 37                                   |
| Фолиева киселина                        | 170 µg             | 85                          | 161 µg                    | 81                                   |
| Витамин В12                             | 2,6 µg             | 104                         | 0,82 µg                   | 33                                   |
| Биотин                                  | 44 µg              | 88                          | 19 µg                     | 38                                   |
| Пантотенова киселина                    | 6,8 mg             | 113                         | 2,1 mg                    | 35                                   |
| Витамин К                               | 76 µg              | 101                         | 33 µg                     | 44                                   |
| Калций                                  | 741 mg             | 93                          | 269 mg                    | 33                                   |
| Фосфор                                  | 671 mg             | 96                          | 364 mg                    | 52                                   |
| Калий                                   | 385 mg             | 19                          | 629 mg                    | 31                                   |
| Желязо                                  | 12 mg              | 86                          | 5,5 mg                    | 39                                   |
| Цинк                                    | 11 mg              | 110                         | 3,3 mg                    | 33                                   |
| Мед                                     | 1,2 mg             | 120                         | 0,72 mg                   | 72                                   |
| Йод                                     | 176 µg             | 117                         | 60,6 µg                   | 40                                   |
| Селен                                   | 76 µg              | 138                         | 24 µg                     | 44                                   |
| Магнезий                                | 257 mg             | 69                          | 143 mg                    | 38                                   |
| Манган                                  | 1,7 mg             | 85                          | 1,2 mg                    | 60                                   |
| Натрий                                  | 680 mg             | ****                        | 268 mg                    | ****                                 |
| Линолова киселина                       | 2,1 g              | ****                        | 1,9 g                     | ****                                 |



**Съставки:** Соев протеин изолат (31%), малтодекстрин, кокосово масло, грахов протеин (8%), люси от семена на псилуим на прах (6%), инулин (5%), емулгатор: соеви лецитини; натурални аромати, изолат от протеин от бакла (2%), калциев карбонат, калциев фосфат, магнезиев хидроксид, калиев фосфат, подсладител: стевиол гликозиди от стевия; антислепващ агент: силициев диоксид; сол, L-аскорбинова киселина, ванилия на прах (0,1%), оцветяваща храна: екстракт от жасминова гардения; цинков оксид, железен пиррофосфат, никотинамид, калциев D-пантотенат, D-алфа-токоферил ацетат, мангов сулфат, антиоксидант: алфа-токоферол; меден карбонат, рибофлавин, пиридоксин хидрохлорид, тиамин мононитрат, ретинил ацетат, птероилмоноглутаминова киселина, натриев йодид, натриев селенит, филохинон, D-биотин, холекалциферол, цианкобаламин.

\* Протеините допринасят за поддържане и увеличаване на мускулната маса.

\*\* Референтна стойност за дневен прием (NRV)

\*\*\* Няма налична NRV





## НАИМЕНОВАНИЕ

LR FIGUACTIVE  
Yummy Veggie Супа

**СЪДЪРЖАНИЕ**  
488 г (8 порции по 61 г)



MADE IN GERMANY



ВЕГАН

НИСКО  
СЪДЪРЖАНИЕ  
НА ЗАХАРВИСОКО  
СЪДЪРЖАНИЕ  
НА ФИБРИ

БЕЗ ГЛУТЕН

ВИСОКО  
СЪДЪРЖАНИЕ  
НА ПРОТЕИНИ\*

БЕЗ ЛАКТОЗА

НАТУРАЛНИ  
АРОМАТИ

| Хранителни стойности                    | на 100 g<br>прах   | % NRV**<br>на 100 g<br>прах | на порция<br>(=1 хранене) | % NRV**<br>на порция<br>(=1 хранене) |
|---|--------------------|-----------------------------|---------------------------|--------------------------------------|
| Енергия                                 | 1471 kJ (350 kcal) |                             | 897 kJ (214 kcal)         |                                      |
| Мазнини                                 | 8,4 g              |                             | 5,1 g                     |                                      |
| от които наситени мастни киселини       | 5,1 g              |                             | 3,1 g                     |                                      |
| от които мононенаситени мастни киселини | 1,1 g              |                             | 0,7 g                     |                                      |
| от които полиненаситени мастни киселини | 2,2 g              |                             | 1,3 g                     |                                      |
| Въглехидрати                            | 30 g               |                             | 18 g                      |                                      |
| от които захар                          | 6,6 g              |                             | 4,0 g                     |                                      |
| Влакнини                                | 16 g               |                             | 9,8 g                     |                                      |
| Протеини                                | 31 g               |                             | 19 g                      |                                      |
| Сол                                     | 4,9 g              |                             | 3,0 g                     |                                      |
| Витамин А                               | 541 µg             | 68                          | 330 µg                    | 41                                   |
| Витамин D                               | 3,0 µg             | 60                          | 1,8 µg                    | 37                                   |
| Витамин Е                               | 6,9 mg             | 58                          | 4,2 mg                    | 35                                   |
| Витамин С                               | 88 mg              | 110                         | 54 mg                     | 67                                   |
| Тиамин                                  | 0,74 mg            | 67                          | 0,45 mg                   | 41                                   |
| Рибофлавин                              | 0,89 mg            | 64                          | 0,54 mg                   | 39                                   |
| Ниацин                                  | 12 mg              | 75                          | 7,4 mg                    | 46                                   |
| Витамин В6                              | 1,4 mg             | 100                         | 0,85 mg                   | 61                                   |
| Фолиева киселина                        | 145 µg             | 73                          | 88,5 µg                   | 44                                   |
| Витамин В12                             | 1,6 µg             | 64                          | 0,98 µg                   | 39                                   |
| Биотин                                  | 41 µg              | 82                          | 25 µg                     | 50                                   |
| Пантотенова киселина                    | 3,6 mg             | 60                          | 2,2 mg                    | 37                                   |
| Витамин К                               | 90 µg              | 120                         | 55 µg                     | 73                                   |
| Калций                                  | 604 mg             | 76                          | 368 mg                    | 46                                   |
| Фосфор                                  | 754 mg             | 108                         | 460 mg                    | 66                                   |
| Калий                                   | 1526 mg            | 76                          | 931 mg                    | 47                                   |
| Желязо                                  | 13 mg              | 93                          | 7,9 mg                    | 56                                   |
| Цинк                                    | 5,7 mg             | 57                          | 3,5 mg                    | 35                                   |
| Мед                                     | 0,62 mg            | 62                          | 0,38 mg                   | 38                                   |
| Йод                                     | 94,6 µg            | 63                          | 57,7 µg                   | 38                                   |
| Селен                                   | 35 µg              | 64                          | 21 µg                     | 38                                   |
| Магнезий                                | 255 mg             | 68                          | 156 mg                    | 41                                   |
| Манган                                  | 1,3 mg             | 65                          | 0,79 mg                   | 40                                   |
| Натрий                                  | 1967 mg            | ***                         | 1200 mg                   | ***                                  |
| Линолова киселина                       | 2,0 g              | ***                         | 1,2 g                     | ***                                  |



**Съставки:** Соев протеин изолат (25%), картофен чипс (12%) (картофи (99%), емулгатор: моно- и диглицериди на мастни киселини; стабилизатор: дифосфати; екстракт от подправки), малтодекстрин, броколи (10%), инулин (7%) праз (5%), бульон (хидролизиран царевичен протеин, сол, слънчогледово олио), кокосово масло, соеви лецитини; грахов протеин (3%), натурални аромати, лук (3%), калиев фосфат, калциев карбонат изолат от протеин он бакла (1%), магданоз (1%), магнезиев хидроксид, люспи от семена на псилиум на прах (1%), сол, черен пипер (0,2%), L-аскорбинова киселина, антилепващ агент: силициев диоксид; съгъстител: гума гуар; железен пиррофосфат, цинков оксид, никотинамид, D-алфа-токоферил ацетат, манганов сулфат, калциев D-пантотенат, антиоксидант: алфа-токоферол; подсладител: стевиол гликозиди от стевия, рибофлавин, пиридоксин хидрохлорид, тиамин мононитрат, ретинил ацетат, меден карбонат, птероилмоноглутаминова киселина, натриев йодид, натриев селенит, филохинон, D-биотин, холекалциферол, цианокобаламин.

\* Протеините допринасят за поддържане и увеличаване на мускулната маса.

\*\* Референтна стойност за дневен прием (NRV)

\*\*\* Няма налична NRV

**НАИМЕНОВАНИЕ**

LR FIGUACTIVE

Juicy Tomato Супа

**СЪДЪРЖАНИЕ**

488 г (8 порции по 61 г)



MADE IN GERMANY



ВЕГАН

НИСКО  
СЪДЪРЖАНИЕ  
НА ЗАХАРВИСОКО  
СЪДЪРЖАНИЕ  
НА ФИБРИ

БЕЗ ГЛУТЕН

ВИСОКО  
СЪДЪРЖАНИЕ  
НА ПРОТЕИНИ\*

БЕЗ ЛАКТОЗА

НАТУРАЛНИ  
АРОМАТИ

| Хранителни стойности                    | на 100 г прах      | % NRV**<br>на 100 г прах | на порция<br>(=1 хранене) | % NRV**<br>на порция<br>(=1 хранене) |
|---|--------------------|--------------------------|---------------------------|--------------------------------------|
| Енергия                                 | 1503 kJ / 357 kcal |                          | 917 kJ (218 kcal)         |                                      |
| Мазнини                                 | 6,3 g              |                          | 3,8 g                     |                                      |
| от които наситени мастни киселини       | 1,6 g              |                          | 1,0 g                     |                                      |
| от които мононенаситени мастни киселини | 1,9 g              |                          | 1,2 g                     |                                      |
| от които полиненаситени мастни киселини | 2,8 g              |                          | 1,7 g                     |                                      |
| Въглехидрати                            | 36 g               |                          | 22 g                      |                                      |
| от които захар                          | 15 g               |                          | 9,2 g                     |                                      |
| Влакнини                                | 13 g               |                          | 7,9 g                     |                                      |
| Протеини                                | 33 g               |                          | 20 g                      |                                      |
| Сол                                     | 3,1 g              |                          | 1,9 g                     |                                      |
| Витамин А                               | 480 µg             | 60                       | 293 µg                    | 37                                   |
| Витамин D                               | 3,0 µg             | 60                       | 1,8 µg                    | 37                                   |
| Витамин Е                               | 11 mg              | 92                       | 6,6 mg                    | 55                                   |
| Витамин С                               | 74 mg              | 93                       | 45 mg                     | 56                                   |
| Тиамин                                  | 0,95 mg            | 86                       | 0,58 mg                   | 53                                   |
| Рибофлавин                              | 1,1 mg             | 79                       | 0,67 mg                   | 48                                   |
| Ниацин                                  | 13 mg              | 81                       | 7,7 mg                    | 48                                   |
| Витамин В6                              | 1,4 mg             | 100                      | 0,85 mg                   | 61                                   |
| Фолиева киселина                        | 188 µg             | 94                       | 115 µg                    | 57                                   |
| Витамин В12                             | 1,5 µg             | 60                       | 0,92 µg                   | 37                                   |
| Биотин                                  | 30 µg              | 60                       | 18 µg                     | 36                                   |
| Пантотенова киселина                    | 4,8 mg             | 80                       | 2,9 mg                    | 49                                   |
| Витамин К                               | 61 µg              | 81                       | 37 µg                     | 49                                   |
| Калций                                  | 526 mg             | 66                       | 321 mg                    | 40                                   |
| Фосфор                                  | 517 mg             | 74                       | 315 mg                    | 45                                   |
| Калий                                   | 1797 mg            | 90                       | 1096 mg                   | 55                                   |
| Желязо                                  | 10 mg              | 71                       | 6,2 mg                    | 44                                   |
| Цинк                                    | 6,6 mg             | 66                       | 4,0 mg                    | 40                                   |
| Мед                                     | 0,71 mg            | 71                       | 0,43 mg                   | 43                                   |
| Йод                                     | 94,2 µg            | 63                       | 57,5 µg                   | 38                                   |
| Селен                                   | 34 µg              | 62                       | 21 µg                     | 38                                   |
| Магнезий                                | 244 mg             | 65                       | 149 mg                    | 40                                   |
| Манган                                  | 1,4 mg             | 70                       | 0,85 mg                   | 43                                   |
| Натрий                                  | 1241 mg            | ***                      | 757 mg                    | ***                                  |
| Линолова киселина                       | 2,6 g              | ***                      | 1,6 g                     | ***                                  |

\* Протеините допринасят за поддържане и увеличаване на мускулната маса.

\*\* Референтна стойност за дневен прием (NRV)

\*\*\* Няма налична NRV



**Съставки:** Домати на прах (35%), грахов протеин (30%), малтодекстрин, емулгатор: соеви лецитини; натурални аромати, инулин (3,5%), бульон (хидролизирани царевичен протеин, сол, слънчогледово олио), лук (2%), люспи от семена на псилиум на прах (1%), калциев карбонат, протеинов концентрат от нахут (1%), изолат от протеин от бакла (1%), оцветяваща храна: сок от цвекло на прах; сгъстител: гума гуар; киселина: лимонена киселина; риган (0,8%), босилек (0,8%), магнезиев хидроксид, сол, черен пипер, L-аскорбинова киселина, чушки (0,1%), никотинамид, калиев фосфат, цинков оксид, D-алфа-токоферил ацетат, калциев D-пантотенат, железен пиродифосфат, манганов сулфат, антиоксидант: алфа-токоферол; подсладител: стевииол гликозиди от стевия; антислепващ агент: силициев диоксид; рибофлавин, пиридоксин хидрохлорид, тиамин мононитрат, ретинил ацетат, птероилмоноглутаминова киселина, натриев йодид, филохинон, D-биотин, меден карбонат, натриев селенит, холекалциферол, цианокобаламин.

**НАИМЕНОВАНИЕ**LR FIGUACTIVE  
Spicy Curry Супа**СЪДЪРЖАНИЕ**

488 г (8 порции по 61 г)



MADE IN GERMANY



ВЕГАН

НИСКО  
СЪДЪРЖАНИЕ  
НА ЗАХАРВИСОКО  
СЪДЪРЖАНИЕ  
НА ФИБРИ

БЕЗ ГЛУТЕН

ВИСОКО  
СЪДЪРЖАНИЕ  
НА ПРОТЕИНИ\*

БЕЗ ЛАКТОЗА

НАТУРАЛНИ  
АРОМАТИ

| Хранителни стойности                    | на 100 g прах      | % NRV** на 100 g прах | на порция (=1 хранене) | % NRV**, на порция (=1 хранене) |
|---|--------------------|-----------------------|------------------------|---------------------------------|
| Енергия                                 | 1505 kJ (358 kcal) |                       | 918 kJ (218 kcal)      |                                 |
| Мазнини                                 | 7,6 g              |                       | 4,6 g                  |                                 |
| от които наситени мастни киселини       | 3,5 g              |                       | 2,1 g                  |                                 |
| от които мононенаситени мастни киселини | 1,2 g              |                       | 0,7 g                  |                                 |
| от които полиненаситени мастни киселини | 2,7 g              |                       | 1,6 g                  |                                 |
| Въглехидрати                            | 34 g               |                       | 21 g                   |                                 |
| от които захар                          | 5,6 g              |                       | 3,4 g                  |                                 |
| Влакнини                                | 14 g               |                       | 8,5 g                  |                                 |
| Протеини                                | 31 g               |                       | 19 g                   |                                 |
| Сол                                     | 4,9 g              |                       | 3,0 g                  |                                 |
| Витамин А                               | 630 µg             | 79                    | 384 µg                 | 48                              |
| Витамин D                               | 3,0 µg             | 60                    | 1,8 µg                 | 37                              |
| Витамин Е                               | 6,9 mg             | 58                    | 4,2 mg                 | 35                              |
| Витамин С                               | 49 mg              | 61                    | 30 mg                  | 38                              |
| Тиамин                                  | 0,69 mg            | 63                    | 0,42 mg                | 38                              |
| Рибофлавин                              | 0,89 mg            | 64                    | 0,54 mg                | 39                              |
| Ниацин                                  | 13 mg              | 81                    | 7,6 mg                 | 48                              |
| Витамин B6                              | 0,97 mg            | 69                    | 0,59 mg                | 42                              |
| Фолиева киселина                        | 147 µg             | 74                    | 89,7 µg                | 45                              |
| Витамин B12                             | 1,6 µg             | 64                    | 0,98 µg                | 39                              |
| Биотин                                  | 42 µg              | 84                    | 26 µg                  | 52                              |
| Пантотенова киселина                    | 3,6 mg             | 60                    | 2,2 mg                 | 37                              |
| Витамин К                               | 58 µg              | 77                    | 35 µg                  | 47                              |
| Калций                                  | 519 mg             | 65                    | 317 mg                 | 40                              |
| Фосфор                                  | 751 mg             | 107                   | 458 mg                 | 65                              |
| Калий                                   | 1257               | 63                    | 767 mg                 | 38                              |
| Желязо                                  | 8,9 mg             | 64                    | 5,4 mg                 | 39                              |
| Цинк                                    | 5,8 mg             | 58                    | 3,5 mg                 | 35                              |
| Мед                                     | 0,64 mg            | 64                    | 0,39 mg                | 39                              |
| Йод                                     | 98,5 µg            | 66                    | 60,1 µg                | 40                              |
| Селен                                   | 34 µg              | 62                    | 21 µg                  | 38                              |
| Магнезий                                | 238 mg             | 63                    | 145 mg                 | 39                              |
| Манган                                  | 1,3 mg             | 65                    | 0,79 mg                | 40                              |
| Натрий                                  | 1970 mg            | ***                   | 1202 mg                | ***                             |
| Линолова киселина                       | 2,1 g              | ***                   | 1,3 g                  | ***                             |



**Съставки:** Соев протеин изолат (28%), малтодекстрин, картофен чипс (13%) (картофи (99%), емулгатор: моно- и диглицериди на мастни киселини; стабилизатор: дифосфати; екстракт от подправки), инулин (8%), кърми микс (5%) (кориандръ, куркума, сминдух, джинджифил, чили, ким, кардамон, бахар, девисил, кимион), бульон (хидролизирани царевичен протеин, сол, слънчогледово олио), емулгатор: соеви лецитини; грахов протеин (3%), брашно от червена леща (3%), натурални аромати, морков на прах (2%), кокосово масло, лук (2%), калиев фосфат, калциев карбонат, праз (1%), изолат от протеин от бакла (1%), сол, магданоз (1%), джинджифил на прах (1%), магнезиев хидроксид, люспи от семена на псилиум на прах (1%), черен пипер (0,2%), L-аскорбинова киселина, индийско орехче, състител: гума гуар; антислепващ агент: силициев диоксид; железен пирофосфат, цинков оксид, никотинамид, D-алфа-токоферил ацетат, манганов сулфат, калциев D-пантотенат, подсладител: стевия гликозиди от стевия; антиоксидант: алфа-токоферол, рибофлавин, пиридоксин хидрохлорид, тиамин мононитрат, ретинил ацетат, меден карбонат, птероилмоноглутаминова киселина, натриев йодид, натриев селени, филохинон, D-биотин, холекалциферол, цианокобаламин.

\* Протеините допринасят за поддържане и увеличаване на мускулната маса.

\*\* Референтна стойност за дневен прием (NRV)

\*\*\* Няма налична NRV



**НАИМЕНОВАНИЕ**  
 LR FIGUACTIVE  
 Crusty Raspberry Мюсли  
**СЪДЪРЖАНИЕ**  
 420 г (12 порции по 35 г)



| Хранителни стойности                    | на 100 g прах      | % NRV** на 100 g прах | на порция (=1 хранене) | % NRV**, на порция (=1 хранене) |
|---|--------------------|-----------------------|------------------------|---------------------------------|
| Енергия                                 | 1605 kJ (382 kcal) |                       | 925 kJ (220 kcal)      |                                 |
| Мазнини                                 | 11 g               |                       | 6,0 g                  |                                 |
| от които наситени мастни киселини       | 3,6 g              |                       | 1,6 g                  |                                 |
| от които мононенаситени мастни киселини | 3,9 g              |                       | 1,8 g                  |                                 |
| от които полиненаситени мастни киселини | 2,7 g              |                       | 2,4 g                  |                                 |
| Въглехидрати                            | 38 g               |                       | 18 g                   |                                 |
| от които захар                          | 8,6 g              |                       | 4,8 g                  |                                 |
| Влакнини                                | 12 g               |                       | 7,5 g                  |                                 |
| Протеини                                | 26 g               |                       | 20 g                   |                                 |
| Сол                                     | 1,5 g              |                       | 0,66                   |                                 |
| Витамин А                               | 716 µg             | 90                    | 250 µg                 | 31                              |
| Витамин D                               | 4,8 µg             | 96                    | 1,7 µg                 | 34                              |
| Витамин Е                               | 14 mg              | 117                   | 12 mg                  | 100                             |
| Витамин С                               | 90 mg              | 113                   | 32 mg                  | 40                              |
| Тиамин                                  | 1,0 mg             | 91                    | 0,53                   | 48                              |
| Рибофлавин                              | 1,2 mg             | 86                    | 0,51                   | 36                              |
| Ниацин                                  | 16 mg              | 100                   | 8,3 mg                 | 52                              |
| Витамин B6                              | 1,2 mg             | 86                    | 0,57                   | 41                              |
| Фолиева киселина                        | 192 µg             | 96                    | 175 µg                 | 88                              |
| Витамин B12                             | 2,3 µg             | 92                    | 0,81                   | 32                              |
| Биотин                                  | 42 µg              | 84                    | 20 µg                  | 40                              |
| Пантотенова киселина                    | 5,6 mg             | 93                    | 2,0 mg                 | 33                              |
| Витамин К                               | 79 µg              | 105                   | 37 µg                  | 49                              |
| Калций                                  | 707 mg             | 88                    | 286 mg                 | 36                              |
| Фосфор                                  | 1011 mg            | 144                   | 510 mg                 | 73                              |
| Калий                                   | 958 mg             | 48                    | 845 mg                 | 42                              |
| Желязо                                  | 16 mg              | 114                   | 7,3 mg                 | 52                              |
| Цинк                                    | 10 mg              | 100                   | 3,7 mg                 | 37                              |
| Мед                                     | 1,2 mg             | 120                   | 0,76                   | 76                              |
| Йод                                     | 136 µg             | 91                    | 54 µg                  | 36                              |
| Селен                                   | 59 µg              | 107                   | 21 µg                  | 38                              |
| Магнезий                                | 300 mg             | 80                    | 168 mg                 | 45                              |
| Манган                                  | 1,8 mg             | 90                    | 1,2 mg                 | 60                              |
| Натрий                                  | 586 mg             | ***                   | 262 mg                 | ***                             |
| Линолова киселина                       | 2,3 g              | ***                   | 2,0 g                  | ***                             |



**Съставки:** овесено брашно (18%), грахов протеин (15%), хрупкави пълнозърнести оризови флейки (пълнозърнесто оризово брашно) (10%), капки тъмен шоколад (какаова маса (48%), захар, какаово масло (6%), емулгатор: **соеви** лецитини) (10%), хрупкави **соеви** флейки (изолат от **соев** протеин (70%), оризов грис, **соево** брашно, сол) (9%), хрупкави какаови флейки (оризово брашно, какао на прах (7%), сол, натурален аромат) (5%), хрупкави слънчогледово-оризови люспи (слънчогледов протеин (75%), оризово брашно) (3%), царевичен декстрин, емулгатор: **соеви** лецитини; изолат от протеин от бакла (2%), ленено брашно (2%), парченца малини (2%), парченца червени боровинки (2%), печени нарязани **лешници** (2%), калциев фосфат, калиев фосфат, натурални аромати, люспи от семена на псилиум на прах (1%), парченца ягоди (1%), парченца ябълки (1%), магнезиев хидроксид, киселина: лимонена киселина; сгъстител: гума гуар; сол, L-аскорбинова киселина, подсладител: стевиол гликозиди от стевия; железен пирофосфат, цинков оксид, никотинамид, D-алфа-токоферил ацетат, калциев D-пантотенат, антиоксидант: алфа-токоферол, меден карбонат рибофлавин, пиридоксин хидрохлорид, тиамин мононитрат, ретинил ацетат, птерилмоноглутаминова киселина, натриев йодид, натриев селенит, филохинон, D-биотин, холекалциферол, цианокобаламин.

\* Протеините допринасят за поддържане и увеличаване на мускулната маса.

\*\* Референтна стойност за дневен прием (NRV)

\*\*\* Няма налична NRV



**НАИМЕНОВАНИЕ**

LR **FIGUACTIVE** Enjoy your Break  
Барче Berry Snack,  
Барче Almond Snack

**СЪДЪРЖАНИЕ**

кутия с 6 барчета x 35 г

**Аргументи за продажба**

- Разумно хапване между храненията, когато сте в движение
- Високо съдържание на протеини и фибри
- Чудесен вкус
- Предлага се в два варианта
- Вегетариански продукт

**ЦЕЛЕВА ГРУПА**

За хората, които искат да се хранят разумно, но също така обичат да си хапват нещо сладко между храненията.

**ХАРАКТЕРИСТИКИ**

С барчетата LR **FIGUACTIVE** имате разумно хапване между храненията със само 124 kcal.

Всяко барче съдържа до 3 г фибри и над 10 г ценен суроватъчен протеин. Освен това барчетата са с ниско съдържание на захар, не съдържат изкуствени оцветители и подобрители на вкуса, както и глутен.

**НАЧИН НА ПРИГОТВЯНЕ**

Едно барче LR **FIGUACTIVE** е перфектно хапване, когато почувствате глад между основните хранения. Много практично, когато сте в движение.

**УКАЗАНИЯ**

- Съхранявайте на защитено от слънчева светлина, сухо и хладно място.
- Пийте достатъчно вода всеки ден. Необходимо е да се приемат 2-3 литра нискокалорични течности на ден, най-добре вода или билков чай.
- Алергени: соя, мляко/лактоза, ядки.

**ПРИЛОЖЕНИЕ**

LR **BODY MISSION** ви помага да постигнете желаното тегло. При връщането към обичайното ежедневие след програмата барчетата LR **FIGUACTIVE** ви предлагат разумно хапване, когато почувствате лек глад между основните хранения – без угризения и само със 124-130 kcal.

**НАСОКИ ЗА ДОПЪЛНИТЕЛНИ ПРОДАЖБИ**

Други продукти за осъзнатото и разумно хранене в ежедневието освен супите, шейковете и мюслито LR **FIGUACTIVE** са и Fiber Boost и Билковият чай.

**НАИМЕНОВАНИЕ**LR FIGUACTIVE Барче  
Berry Snack**СЪДЪРЖАНИЕ**

кутия с 6 барчета x 35 г



| Хранителна вещества          | за 100 g           | % NRV <sup>1</sup><br>за 100 g | за порция**       | % NRV <sup>1</sup><br>за порция** |
|------------------------------|--------------------|--------------------------------|-------------------|-----------------------------------|
| Енергийна стойност (kJ/kcal) | 1488 kJ (356 kcal) |                                | 521 kJ (124 kcal) |                                   |
| Мазнини                      | 13 g               |                                | 4,7 g             |                                   |
| - от които наситени          | 9,0 g              |                                | 3,1 g             |                                   |
| Въглехидрати                 | 34 g               |                                | 12 g              |                                   |
| - от които захари            | 3,7 g              |                                | 1,3 g             |                                   |
| Влакнини                     | 8,4 g              |                                | 3,0 g             |                                   |
| Белтъчини                    | 31 g               |                                | 11 g              |                                   |
| Сол                          | 0,46 g             |                                | 0,16 g            |                                   |
| Витамин B12                  | 4,9 µg             | 196                            | 1,7 µg            | 68                                |

**ВИСОКО  
СЪДЪРЖАНИЕ  
НА ПРОТЕИНИ\*****БЕЗ ГЛУТЕН****НАТУРАЛНИ  
АРОМАТИ****НИСКО  
СЪДЪРЖАНИЕ  
НА ЗАХАР**

**Съставки:** Концентрат от суроватъчен протеин (27%), шоколад с малтитол (23%) (какаова маса (44%), подсладител: малтитол; какаово масло (12%), емулгатор: лецитини; естествен ароматизант), влагозадържащ агент: глицерин; полидекстроза, **млечен** протеин, естествен ароматизант, напълно хидрогенирано кокосово масло, хрупкави флейки от слънчогледови семки и ориз (3%) (слънчогледов протеин, оризово брашно), касис (2%), сок от касис на прах (0,5%), емулгатор: **соеви** лецитини; царевично нишесте, киселина: лимонена киселина; набухвател: натриев хидрогенкарбонат; морска сол, антиоксидант: алфа-токоферол; цианокобаламин. Възможно е наличие на следи от яйца, целина, горчица и ядки.

<sup>1</sup> Референтна стойност за дневен прием (NRV)

\* Протеините допринасят за поддържане и нарастване на мускулната маса.

**НАИМЕНОВАНИЕ**

LR FIGUACTIVE Барче

ALMOND SNACK

**СЪДЪРЖАНИЕ**

кутия с 6 барчета x 35 г



| Хранителна вещества          | за 100 g           | % NRV <sup>1</sup><br>за 100 g | за порция**       | % NRV <sup>1</sup><br>за порция** |
|------------------------------|--------------------|--------------------------------|-------------------|-----------------------------------|
| Енергийна стойност (kJ/kcal) | 1552 kJ (372 kcal) |                                | 543 kJ (130 kcal) |                                   |
| Мазнини                      | 16 g               |                                | 5,4 g             |                                   |
| - от които наситени          | 9,2 g              |                                | 3,2 g             |                                   |
| Въглехидрати                 | 33 g               |                                | 11 g              |                                   |
| - от които захари            | 4,2 g              |                                | 1,5 g             |                                   |
| Влакнини                     | 8,5 g              |                                | 3,0 g             |                                   |
| Белтъчини                    | 31 g               |                                | 11 g              |                                   |
| Сол                          | 0,49 g             |                                | 0,17 g            |                                   |
| Витамин B12                  | 4,8 µg             | 192                            | 1,7 µg            | 68                                |



MADE IN GERMANY

**ВИСОКО  
СЪДЪРЖАНИЕ  
НА ПРОТЕИНИ\*****БЕЗ ГЛУТЕН****НАТУРАЛНИ  
АРОМАТИ****НИСКО  
СЪДЪРЖАНИЕ  
НА ЗАХАР**

**Съставки:** Концентрат от суроватъчен протеин (25%), покритие от фин млечен шоколад с малтитол (22%) (подсладител: малтитол; какаово масло (25%), пълномаслено мляко на прах (22%), какаова маса (11%), емулгатор: лецитини; естествен ароматизант), влагозадържащ агент: глицерин; полидекстроза, млечен протеин, печени нарязани бадеми (4%), естествени ароматизанти, хрупкави флейки от слънчогледови семки и ориз (3%) (слънчогледов протеин, оризово брашно), напълно хидрогенирано кокосово масло, какао на прах (2%), емулгатор: соеви лецитини; набухвател: натриев хидрогенкарбонат; морска сол, антиоксидант: алфа-токоферол; цианокобаламин. Възможно е наличие на следи от яйца, целина, горчица и ядки.

<sup>1</sup> Референтна стойност за дневен прием (NRV)

\* Протеините допринасят за поддържане и нарастване на мускулната маса.

1. 2. 3. 4. 5. 6. 7. 8. 9. 10. 11.

CE EU Flüssiges Nahrungsergänzungsmittel mit Vitamin C und Honig  
**Zutaten:** Aloe Vera (Barbadensis Miller) Gel<sup>1</sup> (90 %), Blütenhonig (9 %), Säuerungsmittel (Citronensäure), Stabilisator (Xanthan), Vitamin C (L-Ascorbinsäure), Konservierungsstoff (Kaliumsorbat).  
**Verzehrempfehlung:** Dreimal täglich 30 ml (entspricht 3 Verschlusskappen) einnehmen, am besten vor den Mahlzeiten (evtl. mit Wasser oder Fruchtsaft verdünnen).  
**Hinweis:** Vor Gebrauch schütteln. Nach dem Öffnen im Kühlschrank aufbewahren und zügig verbrauchen. Die angegebene, empfohlene tägliche Verzehrmenge darf nicht überschritten werden. Nahrungsergänzungsmittel sind kein Ersatz für eine abwechslungsreiche und ausgewogene Ernährung, die zusammen mit einer gesunden Lebensweise von Bedeutung ist. Produkt außerhalb der Reichweite von kleinen Kindern aufbewahren. Nicht an Kinder unter 12 Jahren verabreichen. Konsultieren Sie Ihren Arzt während der Schwangerschaft oder Stillzeit. Keine verlängerte Verwendung ohne fachkundige Beratung.

| Nährstoffe | pro 100 ml   | pro 90 ml (= 3 x 30 ml)** |
|------------|--------------|---------------------------|
| Vitamin C  | 67 mg (84%*) | 60 mg (75%*)              |

\* der Referenzmenge für die tägliche Zufuhr  
<sup>1</sup> USA/Mexiko

e1000 ml  
 11 Einheiten\*\* / 11 eenheden\*\* / 11 unités\*\*

Ungeöffnet mindestens haltbar bis Ende: Ongeopend minstens houdbaar tot:  
 Avant ouverture à consommer jusqu'à fin:  
 Los-Nr.: Lotnr.: Lot n°:

26.03.2020  
 3456789

Hergestellt in Deutschland / Made in Germany / Fabriqué en Allemagne

Health & Beauty Systems GmbH  
 59215 Ahlen, Deutschland  
 www.LRworld.com

INSTITUT FRESENIUS  
 QUALITY SEAL

www.sgs-04QUALITYSEAL.DE

www.IASC.ORG

LR LIFETAKT

ALOE VERA  
 DRINKING GEL



TRADITIONAL HONEY

90 % Aloe Vera Blattfilet /  
 90 % Aloe Vera leaf fillet  
 9 % Honig /  
 9 % Honey  
 Traditionelle Formel /  
 Traditional formula



MADE IN GERMANY



### 1. ОФИЦИАЛНО НАИМЕНОВАНИЕ

Посочва наименованието на продукта на съответния език.

### 2. ДАННИ ЗА СЪСТАВКИТЕ

Дава информация за съставките и тяхното количество. Съставките, които са посочени първи, са с най- високо съдържание в продукта, тези, които са последни, са в най-ниски концентрации в продукта.

### 3. УКАЗАНИЕ

Дава указания за употребата и съхранението на продукта.

### 4. ТАБЛИЦА С ХРАНИТЕЛНИТЕ СТОЙНОСТИ

Представя най-важните съставки на продукта под формата на таблица.

### 5. IASC-ALOE VERA ПЕЧАТ

IASC (Международният научен съвет за алое) присъжда печат за качество и удостоверение, че производството на продуктите става под наблюдение и е с проверено качество. Печатът на IASC гарантира, че съдържанието на Алое Вера и чистотата му са проверени.

### 6. INSTITUT FRESENIUS QUALITY SEAL

Гарантира редовни проверки на качеството на продукта. SGS INSTITUT FRESENIUS със своята компетентност и независимост е символ на качество и сигурност и с печата си за качество се радва на доверието на крайните потребители от 1973 г.

### 7. КОЛИЧЕСТВО

Дава информация за количеството на продукта в опаковката.

### 8. ГОДНОСТ НА ПРОДУКТА

Показва минималната дата, докогато продуктът е годен.

### 9. ПАРТИДЕН НОМЕР

Партидният номер служи за еднозначна идентификация на продуктите. Така се гарантира проследяемост и документиране на продуктовете партиди.

### 10. СТРАНА НА ПРОИЗХОД

Посочва страната, в която е произведен продуктът.

### 11. ДАННИ ЗА ПРОИЗВОДИТЕЛЯ

Дава информация за производителя и седалището на компанията.





HEALTH & BEAUTY

## 2. АРОМА УЕЛНЕС И ГРИЖА

### SOUL OF NATURE

- АРОМА УЕЛНЕС
- АРОМА СЕРИИ ЗА НАСТРОЕНИЕ

### ГРИЖА С АЛОЕ ВЕРА

- LR ALOE VIA

### ANTI-AGE ГРИЖА

- LR ZEITGARD

### ФУНКЦИОНАЛНА ГРИЖА

- LR MICROSILVER PLUS
- L-RECAPIN





LR  
Soul of  
Nature

FEEL THE  
SOUL OF  
NATURE





## LR SOUL OF NATURE – МАРКАТА

От основаването на LR през 1985 г. темата за ароматите е ключова, защото именно с тях започна всичко. Нашите класически парфюми като Narem и Jungle Man продължават да са много търсени. И това не е случайно – ароматите са не само благоуханни за обонянието ни, но имат и силата да събуждат положителни спомени и чувства и да влияят на благосъстоянието ни. И до днес ароматите са постоянна и успешна част от продуктовото портфолио на LR.

С марката LR SOUL OF NATURE стъпваме на основата на тази история на успеха и разширяваме компетенциите си. Продуктовото портфолио, включващо различни етерични масла, свързва темата за ароматите с емоциите и арома уелнеса.

Ароматите имат силата да предизвикват емоции и спомени в нас – по директен начин, още преди мозъкът да може да реагира осъзнато. Никога не е било по-лесно да подкрепите и направлявате благосъстоянието си по натурален начин с чисти есенции от природата.

LR SOUL OF NATURE е истински арома уелнес – подарък от душата на природата за душата на хората: SOUL OF YOU. Продуктовото портфолио включва най-добрите аромати от душата на природата, които зареждат положително тялото и душата. 100% натурални етерични масла разгръщат индивидуалния си аромат и действие – за отпускане, хармонизиране, енергизиране или витализиране ефект.

## LR SOUL OF NATURE – ПРОДУКТОВОТО ПОРТФОЛИО

### ЕДИНИЧНИ ЕТЕРИЧНИ МАСЛА

За вашето лично ароматно изживяване. Всяко от осемте натурално чисти масла разгръща индивидуалния си аромат за вашите индивидуални потребности.



Освежаващо

Ободряващо

Благотворно

Активизиращо

Витализиращо

Отпускане

Фокусиращо

Заземляващо



## LR SOUL OF NATURE – ПРОДУКТОВОТО ПОРТФОЛИО

### АРОМА СЕРИИ ЗА НАСТРОЕНИЕ

За вашия ежедневен арома ритуал. Всяка от четирите арома серии с хармонично съчетаната си ароматна композиция и

съответни продукти за грижа за кожата ви глези – от главата до петите, от сутрин до вечер, и ви помага да се почувствате по-отпуснати, по-силни или по-жизнерадостни.



### RELAXED SOUL

Истинско отпускане



### HOPEFUL SOUL

Балансираща хармония



### STRONG SOUL

Енергична жизненост



### CHEERFUL SOUL

Положителна енергия

## LR SOUL OF NATURE – НАШЕТО ОБЕЩАНИЕ ЗА КАЧЕСТВО



100% натурални етерични масла



Над 95% натурални съставки в продуктите за грижа\*

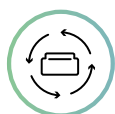

Бутилки и бурканчета от рециклирана пластмаса (rPET)\*\*



Етерични масла и маслени блендове в стъклени шишенца, направени отчасти от рециклирано стъкло\*\*\*



Най-високи стандарти за контрол на качеството

\* NOI=natural origin index (индекс за натурален произход) според DIN 16128, \*\* Капачки от пластмаса (PP), \*\*\* Може да съдържа до 55% рециклирано стъкло





## КАКВО ПРЕДСТАВЛЯВАТ ЕТЕРИЧНИТЕ МАСЛА?

### ЧИСТИ НАТУРАЛНИ ПРОДУКТИ

Създадени от природата и извлечени от душата на растенията: Етеричните масла са концентрирани растителни есенции, чийто свойства са доказани и използвани от векове.

### ЕТЕРИЧНИТЕ МАСЛА...

- ... са основната част от растителния екстракт.
- ... се извличат от билки, растения, цветовете, корени или плодове.
- ... понякога съдържат повече от 500 различни химични съединения.
- ... съдържат ароматни вещества, които най-често са концентрирани само в една част на растението и придават аромата му.
- ... са безцветни течности, които имат свойството да се изпаряват и са много летливи.

### ЦЯЛАТА СИЛА НА ПРИРОДАТА

Заради ефективните си ароматични свойства етеричните масла мога да въздействат на настроението. Във всяка капка масло е скрита концентрирано цялата сила от душата на природата.

Дори само чрез интензивното ароматно действие етеричните масла могат директно да разведрят настроението ни и да успокоят сетивата ни.

### ЕТЕРИЧНИТЕ МАСЛА ИЗПЪЛНЯВАТ ВАЖНИ ФУНКЦИИ В РАСТЕНИЯТА КАТО НАПРИМЕР:

- Защита от бактерии, вируси и гъбички
- Защита от насекоми и вредители
- Привличане на опрашващи насекоми





## ЕТЕРИЧНИ МАСЛА – ДВА МЕТОДА НА ПРОИЗВОДСТВО

### ИЗВЛИЧАНЕ НА ЕТЕРИЧНИ МАСЛА

Има различни методи за извличане на етеричните масла, като следните два са най-често използвани:

1. Парна дестилация или 2. Студено пресоване

За 1 кг етерично масло от лавандула са необходими 150-180 кг лавандула! Това е и причината за цената на натурално чистите етерични масла. Тя се определя от количеството етерично масло в растението, както и от количеството на отгледаните или диворастящи растения.

### 1. ПАРНА ДЕСТИЛАЦИЯ

Най-често използваният метод за извличане на масла е парната дестилация. 85% от всички растителни масла се добиват по този начин (от дървесина, билки, корени...). При нея етеричните масла се добиват от растителния материал чрез термична обработка.

### 2. СТУДЕНО ПРЕСОВАНЕ

Студеното пресоване е алтернативен метод за добиване на етерични масла. Той се използва например за извличане на масла от кората на citrusови плодове.

#### СТЪПКА 1:

През растенията преминава поток от пара или директно се заливат с вода и се загряват, за да се появи гореща пара.

#### СТЪПКА 2:

Освободените етерични масла се издигат с парата.

#### СТЪПКА 1:

Корите на плодовете се пресоват механично и етеричното масло изтича.

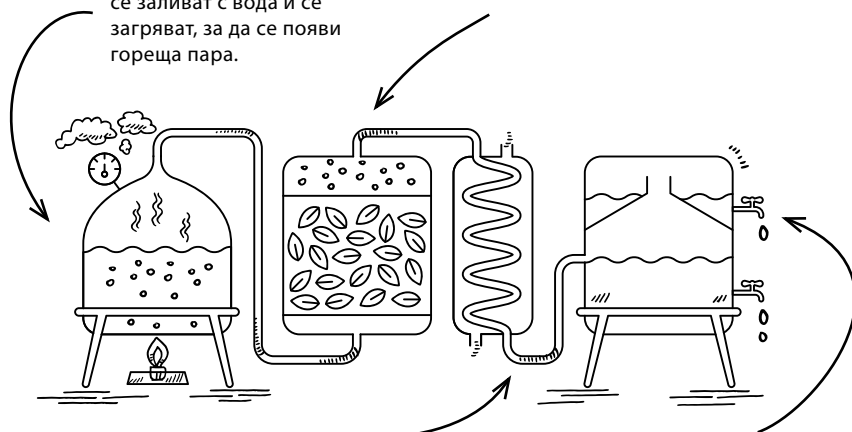

#### СТЪПКА 3:

В охлаждаща серпентина маслото отново се втечнява и се оттича в специален съд.

#### СТЪПКА 4:

Маслото се отделя от водата, издига се на повърхността и може да бъде събрано.

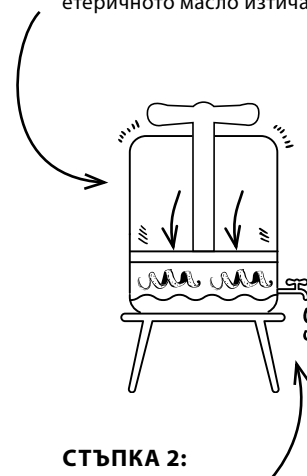

#### СТЪПКА 2:

Маслото се отделя от съдържащият вода сок и може да се събере.



## ЕТЕРИЧНИ МАСЛА – НАЧИН НА ДЕЙСТВИЕ

### ЧОВЕШКОТО ОБОНЯНИЕ

Докато дишаме, ние усещаме миризми. Обонянето е най-старото човешко сетиво и има важно значение за живота ни. Ароматът на прясно изпечен хляб, на поляна с цветя, на морето – ароматите събуждат чувства, спомени и настроения, много преди умът ни да разбере.

В човешкото тяло има стотици обонятелни рецептори. Те са достатъчни, за да имат голямо влияние върху живота ни. С всяко вдишване ние поемаме миризми, информацията за които се съхранява в мозъка. Вече усетен мирис не се забравя – при повторно усещане се извиква споменът за него.

Посредством обонянето етеричните масла въздействат на мозъка. 100% натуралните етерични масла имат мощно действие, което влияе цялостно както на физическо, така и на психическо ниво. Дори само лек дъх от някой аромат може да предизвика силни чувства в нас и така да повлияе положително на благосъстоянието ни.

### ЛИМБИЧНАТА СИСТЕМА

Чрез обонянето и вдишването на ароматни молекули се активират определени мозъчни ареали. Те произвеждат сигнал, който по обонятелния нерв веднага се предава на лимбичната система. Щом достигне там, това предизвиква чувства и емоции.

Лимбичната система е функционална единица на мозъка, която служи за обработването на емоции. Това е една от най-старите части на мозъка. Разположена е дълбоко в мозъка и обхваща части от всички церебрални лобове. Представява хетерогенна група от структури около средния мозък, която е свързана с обонянето, неволните функции, емоциите и поведението.

Лимбичната система е центърът на ендокринната, вегетативната и психическата система. Тя обработва вътрешни и външни стимули. Лимбичната система управлява емоционалното поведение и е центърът на чувствата. Също така заедно с други части от мозъка участва в съхраняването на спомени.

Посредством лимбичната система за секунди се освобождават неврохимични вещества, влияещи на настроението, които могат да имат силен ефект върху нас, без да са филтрирани от главния мозък. Етеричните масла предизвикват нервни и мозъчни импулси. В резултат от това често се появяват емоционални реакции. Това стимулира производството на невротрансмитери и хормони. Те отговарят за емоциите и инстинктите, както и за сърдечната функция, дишането, метаболизма и освобождаването на хормони.







## ПРОИЗХОД НА ЕТЕРИЧНИТЕ МАСЛА

### ИЗТОЧНИЦИ НА ЕТЕРИЧНИ МАСЛА

Растенията, от които се добиват етеричните масла за LR SOUL OF NATURE, са от различни места по целия свят. Директно на място и с най-голямо внимание сме избрали техните доставчици. Това са кооперативи (земеделски сдружения) и семейни фирми.

Отглежданите от тях растения и продуктите, които се произвеждат от тях, се търгуват на справедливи цени. Само по този начин може да се осигури устойчиво земеделие и успешен маркетинг на продуктите в дългосрочен план.

#### ПОРТУГАЛИЯ

##### **ОРГАНИЧНО МАСЛО ОТ ЕВКАЛИПТ / EUCALYPTUS GLOBULUS**

Маслото от евкалипт идва от Португалия, южно от Лисабон. Там то се произвежда от семейна фирма.

#### БЪЛГАРИЯ

##### **ОРГАНИЧНО МАСЛО ОТ ЛАВАНДУЛА / LAVANDULA ANGUSTIFOLIA**

Маслото от лавандула се произвежда от кооператив в България.

#### ИТАЛИЯ

##### **ОРГАНИЧНО МАСЛО ОТ БЕРГАМОТ / CITRUS AURANTIUM BERGAMIA**

Маслото от бергамот идва от Италия, от кооператив от Калабрия. Този кооператив е специализиран единствено в отглеждането на дървета бергамот, като корите на плодовете се пресоват, за да се получи ценното етерично масло.

#### ИСПАНИЯ

##### **ОРГАНИЧНО МАСЛО ОТ МАЩЕРКА / THYMUS VULGARIS**

Маслото от мащерка се произвежда от семейна фирма в Испания, близо до Мурсия.

#### ИНДИЯ

##### **ОРГАНИЧНО МАСЛО ОТ МЕНТА / MENTHA PIPERITA**

Маслото от мента се добива от фондация в Индия, северно от Делхи. Отглеждането е по естествен начин и без пестициди.

#### АРЖЕНТИНА

##### **ОРГАНИЧНО МАСЛО ОТ ЛИМОН / CITRUS LIMON** **ОРГАНИЧНО МАСЛО ОТ ПОРТОКАЛ / CITRUS SINENSIS**

Двете етерични масла идват от региона Конкордия. Тук от повече от 20 години се отглеждат цитрусови дървета, като се прилага биологично земеделие без употреба на пестициди.

#### МАРОКО

##### **ОРГАНИЧНО МАСЛО ОТ КЕДЪР / CEDRUS ATLANTICA**

Атласките кедри са защитени от държавата и годишно е разрешено да се отсичат само ограничен брой дървета, като след това отново се залесява. Стволовете на дърветата се обработват и използват в мебелната индустрия. Ние изкупуваме останалите дървени стърготини, които се обработват на място от семейна фирма.

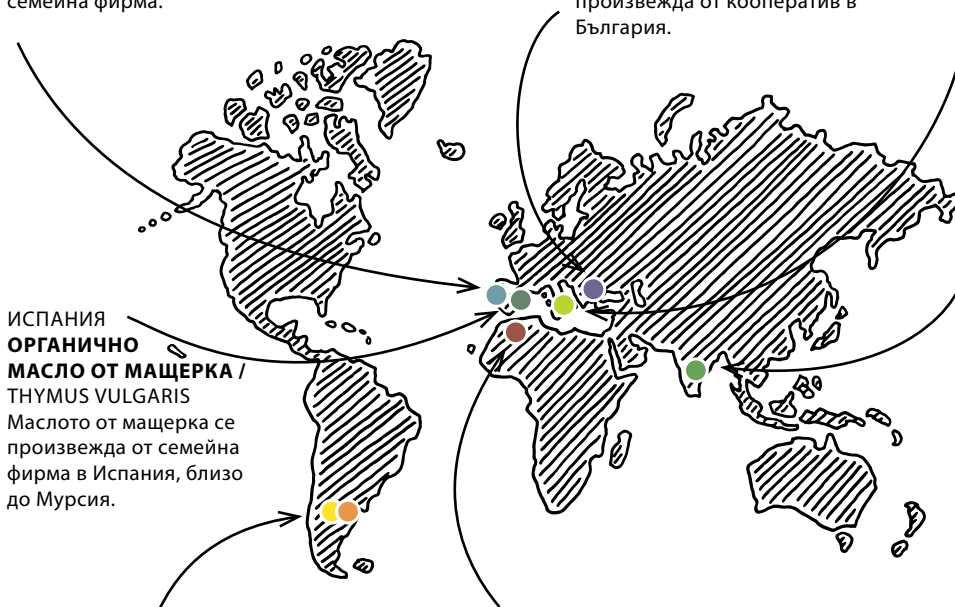





## ЕТЕРИЧНИ МАСЛА – ПИРАМИДА НА АРОМАТИТЕ И ПРИЛОЖЕНИЕ

### ПИРАМИДА НА АРОМАТИТЕ

Етеричните масла и техните аромати се разделят в три категории: върхова, сърцева и базова нотка. В коя категория попада отделното масло зависи от това как се разгръща ароматът му. Върховата нотка е лека и летлива (например лимон), докато сърцевата нотка се развива бавно и силно (например лавандула). Най-дълго се разгръща базовата нотка, която ухае най-често земно (например кедр). Ако отделните масла се смесят (можете да видите идеи за това в нашите рецепти) – те разгръщат заедно аромата си за хармонично ароматно изживяване.

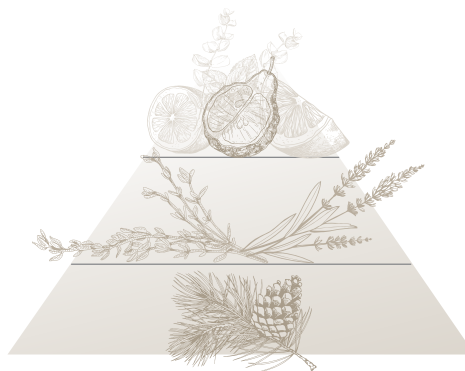

#### ВЪРХОВИ НОТКИ:

лимон, портокал, бергамот, евкалипт, мента



#### СЪРЦЕВИ НОТКИ:

лавандула, мащерка



#### БАЗОВА НОТКА:

кедр

### ПРИЛОЖЕНИЕ НА ЕТЕРИЧНИТЕ МАСЛА

100% натуралните етерични масла са изключително благотворни за сетивата ни и разгръщат положителното си действие за нашето благосъстояние. Препоръчваме ви две възможности за приложение:

#### 1. ЗА АРОМАТИЗИРАНЕ НА СТАИ:

Използвайте аромалампа или дифузер, за да създадете ароматна атмосфера в дома си.

#### 2. ЗА ГРИЖА ЗА КОЖАТА:

Смесете няколко капки от едно или няколко етерични масла с LR Подхранващото масло за положителен ефект върху кожата и сетивата. Вдъхновете се и от

нашите рецепти за смесване на масла, които може да си направите сами.

#### ЗАБЕЛЕЖКА:

Маслата трябва да се нанасят върху кожата само разредени. Внимавайте и за правилното дозиране. За оптимално действие на натурално чистите етерични масла върху кожата е необходима важна субстанция носител – нежно базово масло.

Подхранващото масло от LR е перфектно за тази цел. То е богата комбинация от 3 масла: бадемово масло, масло от жожоба и маслен екстракт от Алое Вера. Подходящо е за ползване като масло за тяло, както и за масаж. Подхранва интензивно и хидратира кожата.



Грижа за кожата

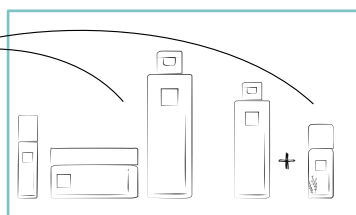

Рол-он, Крем за тяло, Душ гел, единични етерични масла, разредени в подхранващо масло



Спрей за възглавници/стаи

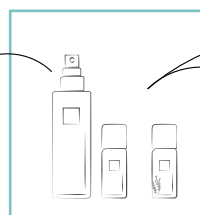

Единични етерични масла и маслени блендове



Аромалампа

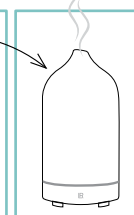

Дифузер



## ИДЕИ ЗА РЕЦЕПТИ ЗА МАСЛЕНИ БЛЕНДОВЕ

### ПРАВИЛНОТО СМЕСВАНЕ Е ВАЖНО!

Създайте сами вашия индивидуален ароматен уелнес оазис. Как? Тук имаме няколко идеи, от които да се вдъхновите.

### ЗАБЕЛЕЖКА:

При приготвянето на рецептите винаги спазвайте посочените количества. За да не се объркате след това и за да откривате лесно правилната бутилка, след като пригответе рецептата, сложете етикет (код: 96226).

## ИДЕИ ЗА РЕЦЕПТИ, КОИТО МОЖЕ ДА ПРИГОТВИТЕ САМИ

### РЕЦЕПТА „ПЪЛНИ С ЕНЕРГИЯ“:

Направете си сами масажно масло/масло за тяло за прилив на енергия.

#### ЕТО КАК:

Сложете точното количество етерични масла директно в LR Подхранващото масло, затворете бутилката, разклатете и готово.

**100 МЛ БАЗОВО МАСЛО  
+ 40 КАПКИ МАСЛО ОТ ПОРТОКАЛ  
+ 10 КАПКИ МАСЛО ОТ ЛИМОН**

### РЕЦЕПТА „ЗА СИЛЕН СТАРТ“:

Направете си сами разтоварващо масажно масло/масло за тяло за рестарт.

#### ЕТО КАК:

Сложете точното количество етерични масла директно в LR Подхранващото масло, затворете бутилката, разклатете и готово.

**100 МЛ БАЗОВО МАСЛО  
+ 40 КАПКИ МАСЛО ОТ ЕВКАЛИПТ  
+ 8 КАПКИ МАСЛО ОТ МЕНТА  
+ 2 КАПКИ МАСЛО ОТ МАЩЕРКА**



### РЕЦЕПТА „В БАЛАНС“:

Направете си сами хармонизиращо масажно масло/масло за тяло за вътрешния баланс.

#### ЕТО КАК:

Сложете точното количество етерични масла директно в LR Подхранващото масло, затворете бутилката, разклатете и готово.

**100 МЛ БАЗОВО МАСЛО  
+ 20 КАПКИ МАСЛО ОТ БЕРГАМОТ  
+ 30 КАПКИ МАСЛО ОТ ЛАВАНДУЛА**



### РЕЦЕПТА „ИСТИНСКИ РЕЛАКС“:

Направете си сами успокояващо масажно масло/масло за тяло за спокоен сън/вечер.

#### ЕТО КАК:

Сложете точното количество етерични масла директно в LR Подхранващото масло, затворете бутилката, разклатете и готово.

**100 МЛ БАЗОВО МАСЛО  
+ 36 КАПКИ МАСЛО ОТ ЛАВАНДУЛА  
+ 12 КАПКИ МАСЛО ОТ БЕРГАМОТ  
+ 2 КАПКИ МАСЛО ОТ КЕДЪР**

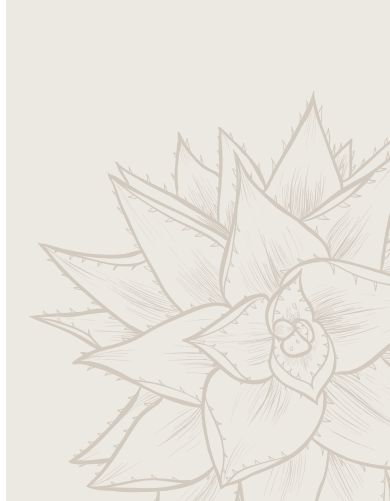

## НАИМЕНОВАНИЕ

LR Soul of Nature

ПОДХРАНВАЩО МАСЛО

## СЪДЪРЖАНИЕ

100 мл

### Аргументи за продажба

- 2в1: масло за грижа за тялото и масажно масло с бадемово масло, масло от жожоба и маслен екстракт от Алое Вера
- Перфектна база за разреждане на етеричните масла LR Soul of Nature
- С 97% натурални съставки

### ЦЕЛЕВА ГРУПА

За всички, които предпочитат богато масло за тяло/за масаж с неутрален аромат или искат да създадат масло за тяло/ за масаж спрямо индивидуалните си предпочитания чрез добавяне на натурално чисти етерични масла.

### ХАРАКТЕРИСТИКИ

Нежно масло за тяло и за масажи с неутрален аромат, което прави кожата мека и нежна. Подхранва и регенерира кожата с бадемово масло, масло от жожоба и маслен екстракт от Алое Вера. Хидратира и предпазва кожата от изсушаване. Перфектно като базово масло за добавяне на етеричните масла LR Soul of Nature. Подходящо за външна употреба върху кожата.

### НАЧИН НА ПРИЛОЖЕНИЕ

Като масло за грижа за тялото – нежно масажирате върху кожата след къпане. Като масажно масло – нанесете малко по-голямо количество и използвайте за масаж с леки движения или малко повече натиск.

Към подхранващото базово масло може да добавите етерични масла LR Soul of Nature по ваше желание. Идеи за това може да видите в нашите рецепти. При приготвяне на рецептата винаги спазвайте точно посочените количества. Начин на приготвяне: Сложете точното количество етерични масла директно в бутилката на LR Подхранващото масло, затворете добре бутилката, разклатете и готово. За да различавате отделните комбинации, които приготвяте, е добре да поставяте етикет с описание (код: 96226).

### СЪВЕТИ ЗА ДОПЪЛНИТЕЛНИ ПРОДАЖБИ

С помощта на етеричните масла LR Soul of Nature може да създавате различни варианти на маслото за тялото/ за масаж, които в зависимост от съответното действие на етеричните масла могат целенасочено да въздействат на благосъстоянието.



**Съставки:** Coco-Caprylate / Caprate, Ethylhexyl Stearate, Caprylic / Capric Triglyceride, Neopentyl Glycol Diheptanoate, Prunus Amygdalus Dulcis (Sweet Almond) Oil, Simmondsia Chinensis (Jojoba) Seed Oil, C13-15 Alkane, Glycine Soja (Soybean) Oil, Aloe Barbadensis Leaf Extract, Tocopherol





**НАИМЕНОВАНИЕ**  
**LR Soul of Nature**  
**МАСЛО ОТ ЛИМОН**  
**СЪДЪРЖАНИЕ**  
 10 мл



**ОСВЕЖАВАЩО**

**Аргументи за продажба**

- Активиращ и повдигащ настроението аромат
- 100% натурално чисто етерично масло
- Идеално за ароматизиране на стаи или за смесване с Подхранващото масло LR Soul of Nature

**ЦЕЛЕВА ГРУПА**

За всички, които искат да активират и освежат тялото и ума си и така да повишат благосъстоянието си. Също така за тези, които искат на базата на натурално чисти етерични масла да придадат желанието от тях аромат на подхранващото масло LR Soul of Nature.

**БОТАНИЧЕСКО НАИМЕНОВАНИЕ**  
 Citrus limon

**АРОМАТЕН ПРОФИЛ**  
 Свеж, плодов, остър

**АРОМАТНА НОТКА**  
 Върхова нотка

**ПОЛЗИ ЗА БЛАГОСЪСТОЯНИЕТО**  
 Активира, освежава, стимулира концентрацията, мотивира, повишава настроението

**ИЗВЛИЧА СЕ ОТ**  
 Корите

**МЕТОД НА ЕКСТРАКЦИЯ**  
 Етеричното масло се извлича чрез студено пресоване на корите на плодовете.

**СЕМЕЙСТВО**  
 Седефчеви (Rutaceae)

**ПРОИЗХОД**

Маслото от лимон LR Soul of Nature идва от Аржентина и по-точно от региона Конкордия. Тук от повече от 20 години се отглеждат лимонени дървета, като се прилага биологично земеделие без употреба на пестициди. Това е рядкост, защото в други региони по света двете форми на отглеждане (с използване на пестициди и без пестициди) се срещат в съседство.

**НАЧИН НА ПРИЛОЖЕНИЕ**

**Върху кожата:** Смесете със 100 мл Подхранващо базово масло LR Soul of Nature. Вижте например нашите рецепти. **При приготвяне на рецептата винаги спазвайте точно посочените количества.** Никога не нанасяйте неразредено върху кожата!

**Дифузер:** Сложете 3-4 капки в дифузер и използвайте максимум 3 пъти дневно по 1 час. Необходими са няколко минути, за да се развие ароматът. След известно време долейте вода (в противен случай има опасност от пръскане). Използвайте под постоянен надзор. Не поставяйте върху пластмасови повърхности.

**СЪВЕТИ ЗА ДОПЪЛНИТЕЛНИ ПРОДАЖБИ**

С помощта на етеричните масла LR Soul of Nature може да създавате различни варианти на маслото за тялото/ за масаж, които в зависимост от специфичния си състав могат целенасочено да въздействат на благосъстоянието. Изпробвайте например рецептата „Пълни с енергия“ и създайте индивидуално масло за тяло/ за масаж, като комбинирате различни етерични масла LR Soul of Nature.

Открийте и четирите различни аромата серии за настроение за вашия ежедневен аромат ритуал. Всяка от четирите серии ви предлага хармонична ароматна композиция и подходящи продукти за грижа за кожата – от главата до петите, от сутрин до вечер, за стимулиране на широк спектър от положителни настроения. Маслото от лимон се съчетава много добре с маслата от портокал, лавандула и мащерка.



**ЗНАЕТЕ ЛИ, ЧЕ?**

Лимоните дървета се отглеждат предимно в Средиземноморския регион и субтропичните зони. Лимоните са стигнали до Европа от Китай през Персия. През Х в. бързо стават популярни заради ползите си за здравето.

**УКАЗАНИЯ ЗА БЕЗОПАСНОСТ**

Маслата в никакъв случай не трябва да се поглъщат и не трябва да се използват в чиста форма върху кожата. Маслата следва да се използват само под наблюдението на възрастен. Консултирайте се с лекар/ акушер преди използване по време на бременност. Не са подходящи за консумация. Подробна информация за безопасното използване може да откриете на етикета на съответния продукт.

Винаги затваряйте капачката добре след употреба и съхранявайте на сухо, хладно и защитено от слънчева светлина място.





## ОБОДРЯВАЩО

### НАИМЕНОВАНИЕ

LR Soul of Nature  
МАСЛО ОТ ПОРТОКАЛ

### СЪДЪРЖАНИЕ

10 мл

#### Аргументи за продажб

- Стимулиращ и ободряващ аромат
- 100% натурално чисто етерично масло
- Идеално за ароматизиране на стаи или за смесване с Подхранващото масло LR Soul of Nature

#### ЦЕЛЕВА ГРУПА

За всички, които искат да ободрят тялото и ума си и така да повишат благосъстоянието си. Също така за тези, които искат на базата на натурално чисти етерични масла да придадат желанието от тях аромат на подхранващото масло LR Soul of Nature.

#### БОТАНИЧЕСКО НАИМЕНОВАНИЕ

Citrus sinensis

#### АРОМАТЕН ПРОФИЛ

Свеж, плодов, сладък, топъл

#### АРОМАТНА НОТКА

Върхова нотка

#### ПОЛЗИ ЗА БЛАГОСЪСТОЯНИЕТО

Разведрява, ободрява, стимулира, фокусира

#### ИЗВЛИЧА СЕ ОТ

Корите

#### МЕТОД НА ЕКСТРАКЦИЯ

Етеричното масло се извлича чрез студено пресоване на корите на плодовете.

#### СЕМЕЙСТВО

Седефчеви (Rutaceae)

#### ПРОИЗХОД

Маслото от портокал на LR Soul of Nature идва от Аржентина и по-точно от региона Конкордия. Тук от повече от 20 години се отглеждат портокалови дървета, като се прилага биологично земеделие без употреба на пестициди. Това е рядкост, защото в други региони по света двете форми на отглеждане (с използване на пестициди и без пестициди) се срещат в съседство.

#### НАЧИН НА ПРИЛОЖЕНИЕ

**Върху кожата:** Смесете със 100 мл Подхранващо базово масло LR Soul of Nature. Вижте например нашите рецепти. **При приготвяне на рецептата винаги спазвайте точно посочените количества.** Никога не нанасяйте неразредено върху кожата!

**Дифузер:** Сложете 3-4 капки в дифузер и използвайте максимум 3 пъти дневно по 1 час. Необходими са няколко минути, за да се развие ароматът. След известно време долейте вода (в противен случай има опасност от пръскане). Използвайте под постоянен надзор. Не поставяйте върху пластмасови повърхности.

#### СЪВЕТИ ЗА ДОПЪЛНИТЕЛНИ ПРОДАЖБИ

С помощта на етеричните масла LR Soul of Nature може да създавате различни варианти на маслото за тялото/ за масаж, които в зависимост от специфичния си състав могат целенасочено да въздействат на благосъстоянието. Изпробвайте например рецептата „Пълни с енергия“ и създайте индивидуално масло за тяло/ за масаж, като комбинирате различни етерични масла LR Soul of Nature.

Открийте и четирите различни аромата серии за настроение за вашия ежедневен арома ритуал. Всяка от четирите серии ви предлага хармонична ароматна композиция и подходящи продукти за грижа за кожата – от главата до петите, от сутрин до вечер, за стимулиране на широк спектър от положителни настроения.

Маслото от портокал се съчетава много добре с всички единични етерични масла LR Soul of Nature.

#### УКАЗАНИЯ ЗА БЕЗОПАСНОСТ

Маслата в никакъв случай не трябва да се поглъщат и не трябва да се използват в чиста форма върху кожата. Маслата следва да се използват само под наблюдението на възрастен. Консултирайте се с лекар/ акушер преди използване по време на бременност. Не са подходящи за консумация. Подробна информация за безопасното използване може да откриете на етикета на съответния продукт.

Винаги затваряйте капачката добре след употреба и съхранявайте на сухо, хладно и защитено от слънчева светлина място.

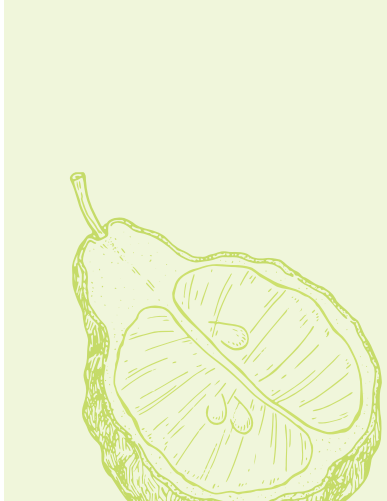

## БЛАГОТВОРНО

### НАИМЕНОВАНИЕ

LR Soul of Nature

МАСЛО ОТ БЕРГАМОТ

### СЪДЪРЖАНИЕ

10 мл

#### Аргументи за продажба

- Стимулиращ концентрацията и благотворен аромат
- 100% натурално чисто етерично масло
- Идеално за ароматизиране на стаи или за смесване с Подхранващото масло LR Soul of Nature

#### ЦЕЛЕВА ГРУПА

За всички, които искат да отпуснат тялото и ума си и да стимулират концентрацията си и така да повишат благосъстоянието си. Също така за тези, които искат на базата на натурално чисти етерични масла да придадат желанието от тях аромат на подхранващото масло LR Soul of Nature.

#### БОТАНИЧЕСКО НАИМЕНОВАНИЕ

Citrus aurantium bergamia

#### АРОМАТЕН ПРОФИЛ

Цитрусов, свеж, плодов, горчив, лек

#### АРОМАТНА НОТКА

Върхова нотка

#### ПОЛЗИ ЗА БЛАГОСЪСТОЯНИЕТО

Успокоява, отпуска, освежава, стимулира концентрацията

#### ИЗВЛИЧА СЕ ОТ

Корите

#### МЕТОД НА ЕКСТРАКЦИЯ

Етеричното масло се извлича чрез студено пресоване на корите на плодовете.

#### СЕМЕЙСТВО

Седефчеви (Rutaceae)

#### ПРОИЗХОД

Маслото от бергамот на LR Soul of Nature идва от Италия, от кооператив от Калабрия. Този кооператив е специализиран единствено в отглеждането на дървета бергамот.

#### НАЧИН НА ПРИЛОЖЕНИЕ

**Върху кожата:** Смесете със 100 мл Подхранващо базово масло LR Soul of Nature. Вижте например нашите рецепти. **При приготвяне на рецептата винаги спазвайте точно посочените количества.** Никога не нанасяйте неразредено върху кожата!

**Дифузер:** Сложете 3-4 капки в дифузер и използвайте максимум 3 пъти дневно по 1 час. Необходими са няколко минути, за да се развие ароматът. След известно време долейте вода (в противен случай има опасност от пръскане). Използвайте под постоянен надзор. Не поставяйте върху пластмасови повърхности.

#### СЪВЕТИ ЗА ДОПЪЛНИТЕЛНИ ПРОДАЖБИ

С помощта на етеричните масла LR Soul of Nature може да създавате различни варианти на маслото за тялото/за масаж, които в зависимост от специфичния си състав могат целенасочено да въздействат на благосъстоянието. Изпробвайте например рецептите „В баланс“ или „Истински релакс“ и създайте индивидуално масло за тяло/за масаж, като комбинирате различни етерични масла LR Soul of Nature.

Открийте и четирите различни аромата серии за настроение за вашия ежедневен арома ритуал. Всяка от четирите серии ви предлага хармонична ароматна композиция и подходящи продукти за грижа за кожата – от главата до петите, от

сутрин до вечер, за стимулиране на широк спектър от положителни настроения.

Маслото от бергамот се съчетава много добре с етеричните масла от лавандула, нероли, роза, кедър и други цитрусови масла.



#### ЗНАЕТЕ ЛИ, ЧЕ?

Като бергамот се означава група от рода на цитрусовите растения, които може да са възникнали като хибрид между сладък лайм и цитрусово растение или между лимон и горчив портокал. Растението е описано за първи път в средата на XVII в. Бергамотът се отглежда и използва най-вече за добиване на етеричните масла, съдържащи се в кората на плодовете. Маслото от бергамот, наречено „зелено злато“, се използва в парфюмерийната индустрия, но също така за ароматизиране на чайове – например Earl Grey.

#### УКАЗАНИЯ ЗА БЕЗОПАСНОСТ

Маслата в никакъв случай не трябва да се поглъщат и не трябва да се използват в чиста форма върху кожата. Маслата следва да се използват само под наблюдението на възрастен. Консултирайте се с лекар/ акушер преди използване по време на бременност. Не са подходящи за консумация. Подробна информация за безопасното използване може да откриете на етикета на съответния продукт.

Винаги затваряйте капачката добре след употреба и съхранявайте на сухо, хладно и защитено от слънчева светлина място.



## ВИТАЛИЗИРАЩО

### НАИМЕНОВАНИЕ

LR Soul of Nature

МАСЛО ОТ ЕВКАЛИПТ

### СЪДЪРЖАНИЕ

10 мл

#### Аргументи за продажба

- Витализиращ и укрепващ аромат
- 100% натурално чисто етерично масло
- Идеално за ароматизиране на стаи или за смесване с Подхранващото масло LR Soul of Nature

#### ЦЕЛЕВА ГРУПА

За всички, които искат да освежат и подсилат тялото и ума си и така да повишат благосъстоянието си. Също така за тези, които искат на базата на натурално чисти етерични масла да придадат желания от тях аромат на подхранващото масло LR Soul of Nature.

#### БОТАНИЧЕСКО НАИМЕНОВАНИЕ

*Eucalyptus globulus*

#### АРОМАТЕН ПРОФИЛ

Свеж, ясен, камфоров

#### АРОМАТНА НОТКА

Върхова нотка

#### ПОЛЗИ ЗА БЛАГОСЪСТОЯНИЕТО

Витализира, подсилва, активира, освежава, фокусира

#### ИЗВЛИЧА СЕ ОТ

Листа и клонки

#### МЕТОД НА ЕКСТРАКЦИЯ

Етеричното масло се извлича чрез парна дестилация на листа и клонки.

#### СЕМЕЙСТВО

Миртови (Myrtaceae)

#### ПРОИЗХОД

Маслото от евкалипт на LR Soul of Nature идва от Португалия, южно от Лисабон. Там то се произвежда от десетилетия от семейна фирма.

#### НАЧИН НА ПРИЛОЖЕНИЕ

**Върху кожата:** Смесете със 100 мл Подхранващо базово масло LR Soul of Nature. Вижте например нашите рецепти. **При приготвяне на рецептата винаги спазвайте точно посочените количества.** Никога не нанасяйте неразредено върху кожата!

**Дифузер:** Сложете 3-4 капки в дифузер и използвайте максимум 3 пъти дневно по 1 час. Необходими са няколко минути, за да се развие ароматът. След известно време долейте вода (в противен случай има опасност от пръскане). Използвайте под постоянен надзор. Не поставяйте върху пластмасови повърхности.

#### СЪВЕТИ ЗА ДОПЪЛНИТЕЛНИ ПРОДАЖБИ

С помощта на етеричните масла LR Soul of Nature може да създавате различни варианти на маслото за тялото/ за масаж, които в зависимост от специфичния си състав могат целенасочено да въздействат на благосъстоянието.

Изпробвайте например рецептата „За силен старт“ и създайте индивидуално масло за тяло/ за масаж, като комбинирате различни етерични масла LR Soul of Nature.

Открийте и четирите различни аромата серии за настроение за вашия ежедневен ароматен ритуал. Всяка от четирите серии ви предлага хармонична ароматна композиция и подходящи продукти за грижа за

кожата – от главата до петите, от сутрин до вечер, за стимулиране на широк спектър от положителни настроения.

Маслото от евкалипт се съчетава много добре с етеричните масла от мента, мащерка, лимон, лавандула.



#### ЗНАЕТЕ ЛИ, ЧЕ?

Евкалиптът е едно от най-важните лечебни растения за аборигените. По света има около 600 различни вида. Дърветата достигат до височина 100 м и са най-високите широколистни дървета на земята.

#### УКАЗАНИЯ ЗА БЕЗОПАСНОСТ

Маслата в никакъв случай не трябва да се поглъщат и не трябва да се използват в чиста форма върху кожата. Маслата следва да се използват само под наблюдението на възрастен. Консултирайте се с лекар/ акушер преди използване по време на бременност. Не са подходящи за консумация. Подробна информация за безопасното използване може да откриете на етикета на съответния продукт.

Винаги затваряйте капачката добре след употреба и съхранявайте на сухо, хладно и защитено от слънчева светлина място.



## АКТИВИРАЩО

### НАИМЕНОВАНИЕ

LR Soul of Nature

МАСЛО ОТ МЕНТА

### СЪДЪРЖАНИЕ

10 мл

#### Аргументи за продажба

- Активиращ и проясняващ аромат
- 100% натурално чисто етерично масло
- Идеално за ароматизиране на стаи или за смесване с Подхранващото масло LR Soul of Nature

#### ЦЕЛЕВА ГРУПА

За всички, които искат да активират и прояснят тялото и ума си и така да повишат благосъстоянието си. Също така за тези, които искат на базата на натурално чисти етерични масла да придадат желанието от тях аромат на подхранващото масло LR Soul of Nature.

#### БОТАНИЧЕСКО НАИМЕНОВАНИЕ

Mentha piperita

#### АРОМАТЕН ПРОФИЛ

Свеж, ясен, студен, билков

#### АРОМАТНА НОТКА

Върхова нотка

#### ПОЛЗИ ЗА БЛАГОСЪСТОЯНИЕТО

Активира, прояснява, освежава, подсилва, витализира

#### ИЗВЛИЧА СЕ ОТ

Листа

#### МЕТОД НА ЕКСТРАКЦИЯ

Етеричното масло се извлича чрез парна дестилация на листа.

#### СЕМЕЙСТВО

Устноцветни (Lamiaceae)

#### ПРОИЗХОД

Маслото от мента на LR Soul of Nature се добива от фондация в Индия, северно от Делхи. Отглеждането е по естествен начин и без пестициди.

#### НАЧИН НА ПРИЛОЖЕНИЕ

**Върху кожата:** Смесете със 100 мл Подхранващо базово масло LR Soul of Nature. Вижте например нашите рецепти. **При приготвяне на рецептата винаги спазвайте точно посочените количества.** Никога не нанасяйте неразредено върху кожата!

**Дифузер:** Сложете 3-4 капки в дифузер и използвайте максимум 3 пъти дневно по 1 час. Необходими са няколко минути, за да се развие ароматът. След известно време долейте вода (в противен случай има опасност от пръскане). Използвайте под постоянен надзор. Не поставяйте върху пластмасови повърхности.

#### СЪВЕТИ ЗА ДОПЪЛНИТЕЛНИ ПРОДАЖБИ

С помощта на етеричните масла LR Soul of Nature може да създавате различни варианти на маслото за тялото/ за масаж, които в зависимост от специфичния си състав могат целенасочено да въздействат на благосъстоянието. Изпробвайте например рецептата „За силен старт“ и създайте индивидуално масло за тяло/за масаж, като комбинирате различни етерични масла LR Soul of Nature.

Открийте и четирите различни аромата серии за настроение за вашия ежедневен ароматен ритуал. Всяка от четирите серии ви предлага хармонична ароматна композиция и подходящи продукти за грижа за

кожата – от главата до петите, от сутрин до вечер, за стимулиране на широк спектър от положителни настроения.

Маслото от мента се съчетава много добре с етеричните масла от лавандула и евкалипт.

#### УКАЗАНИЯ ЗА БЕЗОПАСНОСТ

Маслата в никакъв случай не трябва да се поглъщат и не трябва да се използват в чиста форма върху кожата. Маслата следва да се използват само под наблюдението на възрастен. Консултирайте се с лекар/ акушер преди използване по време на бременност. Не са подходящи за консумация. Подробна информация за безопасното използване може да откриете на етикета на съответния продукт.

Както при всеки нов продукт преди първото приложение направете тест за поносимост.

Винаги затваряйте капачката добре след употреба и съхранявайте на сухо, хладно и защитено от слънчева светлина място.





ОТПУСКАЩО

**НАИМЕНОВАНИЕ**LR Soul of Nature  
МАСЛО ОТ ЛАВАНДУЛА**СЪДЪРЖАНИЕ**

10 мл

**Аргументи за продажба**

- Успокояващ и отпускащ аромат
- 100% натурално чисто етерично масло
- Идеално за ароматизиране на стаи или за смесване с Подхранващото масло LR Soul of Nature

**ЦЕЛЕВА ГРУПА**

За всички, които искат да отпуснат тялото и ума си и така да повишат благосъстоянието си. Също така за тези, които искат на базата на натурално чисти етерични масла да придадат желаниа от тях аромат на подхранващото масло LR Soul of Nature.

**БОТАНИЧЕСКО НАИМЕНОВАНИЕ**

Lavendula angustifolia

**АРОМАТЕН ПРОФИЛ**

Флорален, свеж, билков

**АРОМАТНА НОТКА**

Сърцева нотка

**ПОЛЗИ ЗА БЛАГОСЪСТОЯНИЕТО**

Отпуска, балансира, успокоява, подпомага съня

**ИЗВЛИЧА СЕ ОТ**

Цветове и клонки

**МЕТОД НА ЕКСТРАКЦИЯ**

Етеричното масло се извлича чрез парна дестилация на цветове и клонки.

**СЕМЕЙСТВО**

Устноцветни (Lamiaceae)

**ПРОИЗХОД**

Маслото от лавандула на LR Soul of Nature се произвежда от кооператив в България.

**НАЧИН НА ПРИЛОЖЕНИЕ**

**Върху кожата:** Смесете със 100 мл Подхранващо базово масло LR Soul of Nature. Вижте например нашите рецепти. **При приготвяне на рецептата винаги спазвайте точно посочените количества.** Никога не нанасяйте неразредено върху кожата!

**Дифузер:** Сложете 3-4 капки в дифузер и използвайте максимум 3 пъти дневно по 1 час. Необходимо са няколко минути, за да се развие ароматът. След известно време долейте вода (в противен случай има опасност от пръскане). Използвайте под постоянен надзор. Не поставяйте върху пластмасови повърхности.

**СЪВЕТИ ЗА ДОПЪЛНИТЕЛНИ ПРОДАЖБИ**

С помощта на етеричните масла LR Soul of Nature може да създавате различни варианти на маслото за тялото/ за масаж, които в зависимост от специфичния си състав могат целенасочено да въздействат на благосъстоянието. Изпробвайте например рецептите „В баланс“ и „Истински релакс“ и създайте индивидуално масло за тяло/ за масаж, като комбинирате различни етерични масла LR Soul of Nature.

Открийте и четирите различни аромата серии за настроение за вашия ежедневен арома ритуал. Всяка от четирите серии ви предлага хармонична ароматна композиция и подходящи продукти за грижа за

кожата – от главата до петите, от сутрин до вечер, за стимулиране на широк спектър от положителни настроения.

Маслото от лавандула се съчетава много добре с маслото от бергамот и с повечето от другите единични масла.

**ЗНАЕТЕ ЛИ, ЧЕ?**

Лавандулата е ароматична билка, която достига до 1 м височина и се бере и суши от юли до август. Маслото е известно най-вече с успокояващото си действие. Още в Древния Рим е използвана при прането. Оттук произлиза и името на латински – „lavare“ означава „мия“.

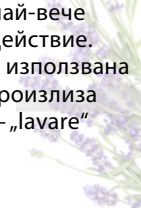
**УКАЗАНИЯ ЗА БЕЗОПАСНОСТ**

Маслата в никакъв случай не трябва да се поглъщат и не трябва да се използват в чиста форма върху кожата. Маслата следва да се използват само под наблюдението на възрастен. Консултирайте се с лекар/ акушер преди използване по време на бременност. Не са подходящи за консумация. Подробна информация за безопасното използване може да откриете на етикета на съответния продукт.

Както при всеки нов продукт преди първото приложение направете тест за поносимост.

Винаги затваряйте капачката добре след употреба и съхранявайте на сухо, хладно и защитено от слънчева светлина място.



## ФОКУСИРАЩО



### НАИМЕНОВАНИЕ LR Soul of Nature МАСЛО ОТ МАЩЕРКА СЪДЪРЖАНИЕ 10 мл

#### Аргументи за продажба

- Стимулиращ и насърчаващ аромат
- 100% натурално чисто етерично масло
- Идеално за ароматизиране на стаи или за смесване с Подхранващото масло LR Soul of Nature

#### ЦЕЛЕВА ГРУПА

За всички, които искат да фокусират и активират тялото и ума си и така да повишат благосъстоянието си. Също така за тези, които искат на базата на натурално чисти етерични масла да придадат желания от тях аромат на подхранващото масло LR Soul of Nature.

#### БОТАНИЧЕСКО НАИМЕНОВАНИЕ Thymus vulgaris

#### АРОМАТЕН ПРОФИЛ Свеж, силен, билков

#### АРОМАТНА НОТКА Сърцева/базова нотка

#### ПОЛЗИ ЗА БЛАГОСЪСТОЯНИЕТО Стимулира, активира, укрепва, фокусира, насърчава

#### ИЗВЛИЧА СЕ ОТ Цъфнали стръкчета

#### МЕТОД НА ЕКСТРАКЦИЯ Етеричното масло се извлича чрез парна дестилация на цъфнали стръкчета.

#### СЕМЕЙСТВО Устноцветни (Lamiaceae)

#### ПРОИЗХОД

Маслото от мащерка на LR Soul of Nature се произвежда от семейна фирма в Испания, близо до Мурсия.

#### НАЧИН НА ПРИЛОЖЕНИЕ

**Върху кожата:** Смесете със 100 мл Подхранващо базово масло LR Soul of Nature. Вижте например нашите рецепти. **При приготвяне на рецептата винаги спазвайте точно посочените количества.** Никога не нанасяйте неразредено върху кожата!

**Дифузер:** Сложете 3-4 капки в дифузер и използвайте максимум 3 пъти дневно по 1 час. Необходими са няколко минути, за да се развие ароматът. След известно време долейте вода (в противен случай има опасност от пръскане). Използвайте под постоянен надзор. Не поставяйте върху пластмасови повърхности.

#### СЪВЕТИ ЗА ДОПЪЛНИТЕЛНИ ПРОДАЖБИ

С помощта на етеричните масла LR Soul of Nature може да създавате различни варианти на маслото за тялото/ за масаж, които в зависимост от специфичния си състав могат целенасочено да въздействат на благосъстоянието. Изпробвайте например рецептата „За силен старт“ и създайте индивидуално масло за тяло/ за масаж, като комбинирате различни етерични масла LR Soul of Nature.

Открийте и четирите различни аромата серии за настроение за вашия ежедневен ароматен ритуал. Всяка от четирите серии ви предлага хармонична ароматна композиция и подходящи продукти за грижа за кожата – от главата до петите, от

сутрин до вечер, за стимулиране на широк спектър от положителни настроения. Маслото от мащерка се съчетава много добре с етеричните масла от бергамот и лимон.



#### ЗНАЕТЕ ЛИ, ЧЕ?

Мащерката е позната още от Античността като билка и лечебно растение. Още древните египтяни са я използвали при балсамирането. Гърците я кадели в чест на боговете си. Думата „thymus“ означава „кураж“.

#### УКАЗАНИЯ ЗА БЕЗОПАСНОСТ

Маслата в никакъв случай не трябва да се поглъщат и не трябва да се използват в чиста форма върху кожата. Маслата следва да се използват само под наблюдението на възрастен. Консултирайте се с лекар/ акушер преди използване по време на бременност. Не са подходящи за консумация. Подробна информация за безопасното използване може да откриете на етикета на съответния продукт.

Както при всеки нов продукт преди първото приложение направете тест за поносимост.

Винаги затваряйте капачката добре след употреба и съхранявайте на сухо, хладно и защитено от слънчева светлина място.



## ЗАЗЕМЯВАЩО



### НАИМЕНОВАНИЕ LR Soul of Nature МАСЛО ОТ КЕДЪР СЪДЪРЖАНИЕ 10 мл

#### Аргументи за продажба

- Заземяващ и възстановяващ аромат
- 100% натурално чисто етерично масло
- Идеално за ароматизиране на стаи или за смесване с Подхранващото масло LR Soul of Nature

#### ЦЕЛЕВА ГРУПА

За всички, които искат да заземят и възстановят тялото и ума си и така да повишат благосъстоянието си. Също така за тези, които искат на базата на натурално чисти етерични масла да придадат желаниа от тях аромат на подхранващото масло LR Soul of Nature.

#### БОТАНИЧЕСКО НАИМЕНОВАНИЕ *Cedrus atlantica*

#### АРОМАТЕН ПРОФИЛ

Балсамов, дървесен, топъл, сладък

#### АРОМАТНА НОТКА

Базова нотка

#### ПОЛЗИ ЗА БЛАГОСЪСТОЯНИЕТО

Възстановява, успокоява, заземява, защитава, подсилва, стабилизира

#### ИЗВЛИЧА СЕ ОТ

Дървесина

#### МЕТОД НА ЕКСТРАКЦИЯ

Етеричното масло се извлича чрез парна дестилация на дървесина.

#### СЕМЕЙСТВО

Борови (Pinaceae)

#### ПРОИЗХОД

Маслото от кедр на LR Soul of Nature се произвежда в Мароко. Атласките кедри са защитени от държавата и годишно е разрешено да се отсичат само ограничен брой дървета, като след това отново се залесява.

#### НАЧИН НА ПРИЛОЖЕНИЕ

**Върху кожата:** Смесете със 100 мл Подхранващо базово масло LR Soul of Nature. Вижте например нашите рецепти. **При приготвяне на рецептата винаги спазвайте точно посочените количества.** Никога не нанасяйте неразредено върху кожата!

**Дифузер:** Сложете 3-4 капки в дифузер и използвайте максимум 3 пъти дневно по 1 час. Необходими са няколко минути, за да се развие ароматът. След известно време долейте вода (в противен случай има опасност от пръскане). Използвайте под постоянен надзор. Не поставяйте върху пластмасови повърхности.

#### СЪВЕТИ ЗА ДОПЪЛНИТЕЛНИ ПРОДАЖБИ

С помощта на етеричните масла LR Soul of Nature може да създавате различни варианти на маслото за тялото/ за масаж, които в зависимост от специфичния си състав могат целенасочено да въздействат на благосъстоянието. Изпробвайте например рецептата „Истински релакс“ и създайте индивидуално масло за тяло/ за масаж, като комбинирате различни етерични масла LR Soul of Nature.

Открийте и четирите различни арома серии за настроение за вашия ежедневен арома ритуал. Всяка от четирите серии ви предлага

хармонична ароматна композиция и подходящи продукти за грижа за кожата – от главата до петите, от сутрин до вечер, за стимулиране на широк спектър от положителни настроения.

Маслото от кедр се съчетава много добре с етеричните масла от бергамот, лавандула и роза.

#### УКАЗАНИЯ ЗА БЕЗОПАСНОСТ

Маслата в никакъв случай не трябва да се поглъщат и не трябва да се използват в чиста форма върху кожата. Маслата следва да се използват само под наблюдението на възрастен. Консултирайте се с лекар/ акушер преди използване по време на бременност. Не са подходящи за консумация. Подробна информация за безопасното използване може да откриете на етикета на съответния продукт.

Винаги затваряйте капачката добре след употреба и съхранявайте на сухо, хладно и защитено от слънчева светлина място.





LR  
**Soul of  
Nature**

**АРОМА  
СЕРИИ ЗА  
НАСТРОЕНИЕ**





## НАИМЕНОВАНИЕ

LR Soul of Nature

RELAXED SOUL

Ароматен бленд

## СЪДЪРЖАНИЕ

10 мл

### Аргументи за продажба

- За успокояваща атмосфера във вашия дом
- Комбинация от 4 ценни етерични масла, която има отпускащ ефект
- 100% натурално чисти етерични масла

### ЦЕЛЕВА ГРУПА

За всички, които искат да създадат отпускаща и успокояваща атмосфера в дома си на базата на натурално чисти етерични масла.

### ХАРАКТЕРИСТИКИ

Ароматният свят на LR Soul of Nature Relaxed Soul сбъдва желанието ви за

#### 100% НАТУРАЛНО ЧИСТИ ЕТЕРИЧНИ МАСЛА

- **Бергамот** (*върхова нотка*): Лекият плодово-горчив аромат на бергамота действа успокояващо, отпускащо и освежаващо за разлика от други цитрусови масла.
- **Лавандула и нероли** (*сърцева нотка*): Билково-флоралният аромат на лавандулата действа отпускащо, успокояващо и подпомага съня. Нероли ухае флорално и пудрово и има успокояващо, подсилващо и повдигащо настроението действие.
- **Сандалово дърво** (*базова нотка*): Балсамовият, топъл и сладък аромат на маслото от сандалово дърво действа заземяващо, успокояващо и балансиращо. Смята се, че също така стимулира съня.

дълбоко отпускане и възстановителен сън сега когато се нуждаете толкова много точно от това. Дишайте дълбоко, затворете очи и се отпуснете с Relaxed Soul.

Приятният аромат разгръща благотворна отпускаща атмосфера и е създаден ексклузивно за LR от френска парфюмеристка. Правилната комбинация от различни масла е силна симбиоза, която превръща ароматния бленд в специално ароматно изживяване, което може да се отрази особено благотворно и отпускащо вечер и преди лягане. Така стаите се превръщат в благотворен оазис, който чрез аромата във въздуха може да окаже положително въздействие и подкрепа за благосъстоянието. Идеално за ароматизиране на помещения с аромалампа или дифузер.

### НАЧИН НА ПРИЛОЖЕНИЕ

Използвайте за ароматизиране на стаи с помощта на дифузер, аромалампа или аромакамък, като сложите 3-4 капки в дифузер и използвайте максимум 3 пъти дневно по 1 час. Необходими са няколко минути, за да се развие ароматът. След известно време долейте вода (в противен случай има опасност от пръскане). Използвайте под постоянен надзор. Не поставяйте върху пластмасови повърхности. Ароматният бленд може да се включи идеално в отпускащите ви уелнес ритуали.

**Съвет:** Създайте благотворна отпускаща атмосфера в спалнята и детската стая преди лягане.

### СЪВЕТИ ЗА ДОПЪЛНИТЕЛНИ ПРОДАЖБИ

**Relax-yourself-Ritual:** Потопете се в свят на релакс и си починете винаги когато искате и имате нужда.

Подгответе себе си и тялото си за спокойна нощ още от вечерта. Ароматизирайте дневната си с дифузер или аромалампа, като добавите ароматния бленд Relaxed Soul. Ако все още не сте се прибрали вкъщи, използвайте рол-она Relaxed Soul, който ви помага да се отпуснете. Преди лягане напръскайте спрея Relaxed Soul в спалнята и върху възглавниците. Освободете се от стреса на изминалия ден с душ-гела Relaxed Soul за благотворен душ вечер и се насладете на отпускащ ритуал за грижа за кожата с бутер крема за тяло Relaxed Soul. Използвайте моментите под душа и при нанасяне на крема и вдишвайте дълбоко аромата на продуктите Relaxed Soul. Така ежедневната грижа става отпускащ ритуал, който действа положително на благосъстоянието.

*За спокойна почивка през нощта дългосрочно може да допринесе LIFETAKE Night Master.*

Можете да изберете и комбинирате продуктите от четирите арома серии според индивидуалните си потребности и желания.

### УКАЗАНИЯ ЗА БЕЗОПАСНОСТ

Маслата в никакъв случай не трябва да се поглъщат и не трябва да се използват в чиста форма върху кожата. Маслата следва да се използват само под наблюдението на възрастен. Консултирайте се с лекар/ акушер преди използване по време на бременност. Не са подходящи за консумация. Подробна информация за безопасното използване може да откриете на етикета на съответния продукт.

Винаги затваряйте капачката добре след употреба и съхранявайте на сухо, хладно и защитено от слънчева светлина място.



## НАИМЕНОВАНИЕ

LR Soul of Nature

RELAXED SOUL

Душ гел

## СЪДЪРЖАНИЕ

200 мл

### Аргументи за продажба

- За релаксиращ и отпускащ душ
- Отпускащо изживяване на базата на ценни натурално чисти етерични масла
- Нежно почистване и грижа с 95% натурални съставки, сред които 100% натурални етерични масла

### ЦЕЛЕВА ГРУПА

За всички, които искат грижа под душа и отпускане на база на продукти с натурален състав.

### 100% НАТУРАЛНО ЧИСТИ ЕТЕРИЧНИ МАСЛА

- **Бергамот** (*върхова нота*): Лекият плодово-горчив аромат на бергамота действа успокояващо, отпускащо и освежаващо за разлика от други цитрусови масла.
- **Лавандула и нероли** (*сърцева нота*): Билково-флоралният аромат на лавандулата действа отпускащо, успокояващо и подпомага съня. Нероли ухае флорално и пудрово и има успокояващо, подсилващо и повдигащо настроението действие.
- **Сандалово дърво** (*базова нота*): Балсамовият, топъл и сладък аромат на маслото от сандалово дърво действа заземващо, успокояващо и балансиращо. Смята се, че също така стимулира съня.

### ХАРАКТЕРИСТИКИ

Ароматният свят на LR Soul of Nature Relaxed Soul събдва желанието ви за дълбоко отпускане и възстановителен сън сега когато се нуждаете толкова много точно от това. Дишайте дълбоко, затворете очи и се отпуснете с Relaxed Soul.

Ароматът на душ гела превръща банята ви в оазис на спокойствие и релакс. Почивта и подхранва нежно кожата. Благодарение на хармонизиращата сила на 100% натурални етерични масла от бергамот, лавандула, нероли и сандалово дърво действа благотворно и отпускащо за тялото, ума и душата. Ароматът на душ гела може да повлияе положително на благосъстоянието.

### НАЧИН НА ПРИЛОЖЕНИЕ

Нанесете душ гела върху влажна кожа, масажирайте с кръгови движения, докато се образува нежна пяна и след това изплакнете. Докато сте под душа, просто затворете очи и се насладете на отпускащото действие на аромата. Душ гелът е идеален за отпускащ уелнес ритуал, особено вечер преди лягане.

### СЪВЕТИ ЗА ДОПЪЛНИТЕЛНИ ПРОДАЖБИ

**Relax-yourself-Ritual:** Потопете се в свят на релакс и си починете винаги когато искате и имате нужда. Подгответе себе си и тялото си за спокойна нощ още от вечерта. Ароматизирайте дневната си с дифузер или аромалампа, като добавите ароматния бленд Relaxed Soul. Ако все още не сте се прибрали вкъщи, използвайте рол-она Relaxed Soul, който ви помага да се отпуснете. Преди лягане напръскайте спрея

Relaxed Soul в спалнята и върху възглавниците. Освободете се от стреса на изминалия ден с душ-гела Relaxed Soul за благотворен душ вечер и се насладете на отпускащ ритуал за грижа за кожата с бутер крема за тяло Relaxed Soul. Използвайте моментите под душа и при нанасяне на крема и вдишайте дълбоко аромата на продуктите Relaxed Soul. Така ежедневната грижа става отпускащ ритуал, който действа положително на благосъстоянието. *За спокойна почивка през нощта дългосрочно може да допринесе LIFETAKT Night Master.*

Можете да изберете и комбинирате продуктите от четирите аромата серии според индивидуалните си потребности и желания.



**Съставки:** Aqua (Water), Sodium Lauroyl Methyl Isethionate, Glycerin, Cocamidopropyl Betaine, Sodium Lauryl Glucose Carboxylate, Xanthan Gum, Sodium Chloride, Lauryl Glucoside, Disodium Cocoyl Glutamate, Sodium Lauroyl Glutamate, Parfum (Fragrance), Sodium Cocoyl Glutamate, Propylene Glycol, Caesalpinia Spinosa Gum, Citric Acid, Sodium Levulinate, Citronellol, Trisodium Ethylenediamine Disuccinate, Sodium Anisate, Linalool, Limonene, Sodium Benzoate, Sorbic Acid



## НАИМЕНОВАНИЕ

LR Soul of Nature

RELAXED SOUL

Бутер крем за тяло

## СЪДЪРЖАНИЕ

200 мл



### Аргументи за продажба

- Отпускащо изживяване на базата на ценни натурално чисти етерични масла
- Масло от шеа и бадемово масло подхранват кожата
- Нежна грижа с 95% натурални съставки, сред които 100% натурални етерични масла

### ЦЕЛЕВА ГРУПА

За всички, които искат отпускане и грижа за тялото на база на продукти с натурален състав и натурални етерични масла.

### 100% НАТУРАЛНО ЧИСТИ ЕТЕРИЧНИ МАСЛА

- **Бергамот** (*върхова нотка*): Лекият плодово-горчив аромат на бергамота действа успокояващо, отпускащо и освежаващо за разлика от други цитрусови масла.
- **Лавандула и нероли** (*сърцева нотка*): Билково-флоралният аромат на лавандулата действа отпускащо, успокояващо и подпомага съня. Нероли ухае флорално и пудрово и има успокояващо, подсилващо и повдигащо настроението действие.
- **Сандалово дърво** (*базова нотка*): Балсамовият, топъл и сладък аромат на маслото от сандалово дърво действа заземяващо, успокояващо и балансиращо. Смята се, че също така стимулира съня.

### ХАРАКТЕРИСТИКИ

Ароматният свят на LR Soul of Nature Relaxed Soul събдва желанието ви за дълбоко отпускане и възстановителен сън сега когато се нуждаете толкова много точно от това. Дишайте дълбоко, затворете очи и се отпуснете с Relaxed Soul.

Богатият бутер крем за тяло глези кожата и сетивата с интензивно подхранващи съставки и благотворен аромат. Масло от шеа и бадемово масло подхранват кожата, правят я мека и нежна и укрепват кожната бариера. Благоуханната и хармонизиращата сила на 100% натурални етерични масла от бергамот, лавандула, нероли и сандалово дърво действа отпускащо за благосъстоянието.

### НАЧИН НА ПРИЛОЖЕНИЕ

Нанесете върху почистената кожа и нежно масажирайте с кръгови движения. Бутер кремът за тяло е идеален за отпускащ уелнес ритуал, особено вечер преди лягане и след душ с душ гела от серията Relaxed Soul.

### СЪВЕТИ ЗА ДОПЪЛНИТЕЛНИ ПРОДАЖБИ

**Relax-yourself-Ritual:** Потопете се в свят на релакс и си починете винаги когато искате и имате нужда. Подгответе себе си и тялото си за спокойна нощ още от вечерта. Ароматизирайте дневната си с дифузер или аромалампа, като добавите ароматния бленд Relaxed Soul. Ако все още не сте се прибрали къщи, използвайте рол-она Relaxed Soul, който ви помага да се отпуснете. Преди лягане направете спрея Relaxed Soul в спалнята и върху възглавниците. Освободете се от

стреса на изминалия ден с душ-гела Relaxed Soul за благотворен душ вечер и се насладете на отпускащ ритуал за грижа за кожата с бутер крема за тяло Relaxed Soul. Използвайте моментите под душа и при нанасяне на крема и вдишвайте дълбоко аромата на продуктите Relaxed Soul. Така ежедневната грижа става отпускащ ритуал, който действа положително на благосъстоянието. *За спокойна почивка през нощта дългосрочно може да допринесе LIFETAKT Night Master.*

Можете да изберете и комбинирате продуктите от четирите ароматни серии според индивидуалните си потребности и желания.



**Съставки:** Aqua (Water), Cetearyl Alcohol, Olus (Vegetable) Oil, Dicaprylyl Carbonate, Jojoba Esters, Glycerin, Prunus Amygdalus Dulcis (Sweet Almond) Oil, Cetearyl Glucoside, Helianthus Annuus (Sunflower) Seed Wax, Butyrospermum Parkii (Shea) Butter, Sodium Stearoyl Glutamate, Parfum (Fragrance), Xanthan Gum, Polyglycerin-3, Acacia Decurrens Flower Wax, Phenoxyethanol, Linalool, Citric Acid, Ethylhexylglycerin, Citronellol, Limonene, Coumarin, Geraniol, Citral, Eugenol





## НАИМЕНОВАНИЕ

LR Soul of Nature

RELAXED SOUL

Спрей за възглавници и стаи

## СЪДЪРЖАНИЕ

100 мл

### Аргументи за продажба

- Благотворна отпускаща атмосфера у дома или когато пътувате
- За приложение върху възглавници, завивки и за помещения
- Със 100% натурално чисти етерични масла

### ЦЕЛЕВА ГРУПА

За всички, които искат бързо и лесно да създадат усещане за релакс в дома си на база на натурално чисти етерични масла. Идеален и при пътувания.

### 100% НАТУРАЛНО ЧИСТИ ЕТЕРИЧНИ МАСЛА

- **Бергамот** (*върхова нота*): Лекият плодово-горчив аромат на бергамота действа успокояващо, отпускащо и освежаващо за разлика от други цитрусови масла.
- **Лавандула и нероли** (*сърцева нота*): Билково-флоралният аромат на лавандулата действа отпускащо, успокояващо и подпомага съня. Нероли ухае флорално и пудрово и има успокояващо, подсилващо и повдигащо настроението действие.
- **Сандалово дърво** (*базова нота*): Балсамовият, топъл и сладък аромат на маслото от сандалово дърво действа заземяващо, успокояващо и балансиращо. Смята се, че също така стимулира съня.

### ХАРАКТЕРИСТИКИ

Ароматният свят на LR Soul of Nature Relaxed Soul сбъдва желанието ви за дълбоко отпускане и възстановителен сън сега когато се нуждаете толкова много точно от това. Дишайте дълбоко, затворете очи и се отпуснете с Relaxed Soul.

Спреят е подходящ както за възглавници и завивки, така и за ароматизиране на помещения. Обгръща в приятна, благотворна атмосфера, действа успокояващо и допринася за спокоен сън. За директно приложение върху възглавници, завивки или в помещения. Разпръсква приятен аромат, който подарява усещане за релакс.

### НАЧИН НА ПРИЛОЖЕНИЕ

Напръскайте финия спрей върху възглавниците и в стаята. В зависимост от размера на помещението и желаната интензивност на аромата напръскайте от един до три пъти. Идеален е и когато пътувате, за да се радвате на благотворна атмосфера и когато не сте си вкъщи.

### СЪВЕТИ ЗА ДОПЪЛНИТЕЛНИ ПРОДАЖБИ

**Relax-yourself-Ritual:** Потопете се в свят на релакс и си починете винаги когато искате и имате нужда. Подгответе себе си и тялото си за спокойна нощ още от вечерта. Ароматизирайте дневната си с дифузер или аромалампа, като добавите ароматния бленд Relaxed Soul. Ако все още не сте се прибрали вкъщи, използвайте рол-она Relaxed Soul, който ви помага да се отпуснете. Преди лягане напръскайте спрея Relaxed Soul в спалнята и върху

възглавниците. Освободете се от стреса на изминалия ден с душ-гела Relaxed Soul за благотворен душ вечер и се насладете на отпускащ ритуал за грижа за кожата с бутер крема за тяло Relaxed Soul. Използвайте моментите под душа и при нанасяне на крема и вдишвайте дълбоко аромата на продуктите Relaxed Soul. Така ежедневната грижа става отпускащ ритуал, който действа положително на благосъстоянието. *За спокойна почивка през нощта дългосрочно може да допринесе LIFETAKT Night Master.*

Можете да изберете и комбинирате продуктите от четирите ароматни серии според индивидуалните си потребности и желания.

### Може да съдържа алергени:

Linalool, Citronellol, Limonene, Coumarin, Geraniol, Citral, Eugenol



MADE IN GERMANY





## ОТПУСКАНЕ TO GO



## НАИМЕНОВАНИЕ

LR Soul of Nature

RELAXED SOUL

Рол-он

## СЪДЪРЖАНИЕ

10 мл

## Аргументи за продажба

- Незабавен двоен ефект: загаряващ ефект върху кожата и ароматно отпускане за тялото
- Удобен и ефективен рол-он за отпускане, който можете да носите винаги и навсякъде със себе си
- Силата на 100% натурално чисти етерични масла в практичен формат

## ЦЕЛЕВА ГРУПА

За всички, които искат бързо и лесно да си подарят усещане за отпускане, независимо къде се намират.

100% НАТУРАЛНО ЧИСТИ  
ЕТЕРИЧНИ МАСЛА

- **Бергамот** (*върхова нотка*): Лекият плодово-горчив аромат на бергамота действа успокояващо, отпускащо и освежаващо за разлика от други цитрусови масла.
- **Лавандула и нероли** (*сърцева нотка*): Билково-флоралният аромат на лавандулата действа отпускащо, успокояващо и подпомага съня. Нероли ухае флорално и пудрово и има успокояващо, подсилващо и повдигащо настроението действие.
- **Сандалово дърво** (*базова нотка*): Балсамовият, топъл и сладък аромат на маслото от сандалово дърво действа заземяващо, успокояващо и балансиращо. Смята се, че също така стимулира съня.

## ХАРАКТЕРИСТИКИ

Ароматният свят на LR Soul of Nature Relaxed Soul сбъдва желанието ви за дълбоко отпускане и възстановителен сън сега когато се нуждаете толкова много точно от това. Дишайте дълбоко, затворете очи и се отпуснете с Relaxed Soul.

Практичният рол-он за секунди дава усещане за отпускане и вътрешен мир благодарение на благоуханната си комбинация от масла и нежно загаряващ ефект. Не оставя мазен филм и петна и затова може да го ползвате винаги и навсякъде. С 99% натурални съставки, сред които 100% натурални етерични масла.

## НАЧИН НА ПРИЛОЖЕНИЕ

При нужда потъркайте 1-2 пъти рол-она върху кожата на китките и врата и усетете ефекта. Рол-онът е идеална част от благотворен ритуал за отпускане и отлично решение да имате релаксация аромат на Relaxed Soul винаги със себе си.

**Съвет:** Съхранявайте на сухо, хладно и защитено от слънчева светлина място.

СЪВЕТИ ЗА ДОПЪЛНИТЕЛНИ  
ПРОДАЖБИ

**Relax-yourself-Ritual:** Потопете се в свят на релакс и си починете винаги когато искате и имате нужда. Подгответе себе си и тялото си за спокойна нощ още от вечерта. Ароматизирайте дневната си с дифузер или аромалампа, като добавите ароматния blend Relaxed Soul. Ако все още не сте се прибрали къщи, използвайте рол-она Relaxed Soul, който ви помага да се отпуснете. Преди лягане напръскайте спрея Relaxed Soul в спалнята и върху възглавниците. Освободете се от

стреса на изминалия ден с душ-гела Relaxed Soul за благотворен душ вечер и се насладете на отпускащ ритуал за грижа за кожата с бутер крема за тяло Relaxed Soul. Използвайте моментите под душа и при нанасяне на крема и вдишвайте дълбоко аромата на продуктите Relaxed Soul. Така ежедневната грижа става отпускащ ритуал, който действа положително на благосъстоянието. *За спокойна почивка през нощта дългосрочно може да допринесе LIFETAKT Night Master.*

Можете да изберете и комбинирате продуктите от четирите ароматни серии според индивидуалните си потребности и желания.



**Съставки:** C13-15 Alkane, Isoamyl Laurate, Propylene Glycol Diheptanoate, Parfum (Fragrance), Vanillyl Butyl Ether, Dimethicone/Vinyl Dimethicone Crosspolymer, Linalool, Citronellol, Limonene, Coumarin, Geraniol, Citral, Eugenol



## НАИМЕНОВАНИЕ

LR Soul of Nature

HOPEFUL SOUL

Ароматен бленд

## СЪДЪРЖАНИЕ

10 мл

### Аргументи за продажба

- За хармонизираща атмосфера във вашия дом
- Комбинация от 4 ценни етерични масла, която има хармонизиращ ефект
- 100% натурално чисти етерични масла

### ЦЕЛЕВА ГРУПА

За всички, които искат да създадат балансираща и хармонизираща атмосфера в дома си на базата на натурално чисти етерични масла.

### ХАРАКТЕРИСТИКИ

Ароматният свят на LR Soul of Nature Hopeful Soul възвръща отново равновесието ви и ви подарява усещане за вдъхновение и хармония. Изживейте истинска хармония,

#### 100% НАТУРАЛНО ЧИСТИ ЕТЕРИЧНИ МАСЛА

- **Бергамот** (*върхова нотка*): Лекият плодово-горчив аромат на бергамота действа успокояващо, отпускащо и освежаващо за разлика от други цитрусови масла.
- **Роза и римска лайка** (*сърцева нотка*): Розовото масло със своя нежен флорален, сладък аромат действа хармонизиращо, освобождаващо и повдига настроението. Римската лайка отпуска и хармонизира.
- **Сандалово дърво** (*базова нотка*): Балсамовият, топъл и сладък аромат на маслото от сандалово дърво действа хармонизиращо, балансиращо и заземяващо.

почувствайте лекота и безгрижие и освободете духа си с Hopeful Soul. Приятният аромат разгръща благотворна балансираща атмосфера и е създаден ексклузивно за LR от френска парфюмеристка. Правилната комбинация от различни масла е силна симбиоза, която превръща ароматния бленд в специално ароматно изживяване. Особено в напрегнати дни и когато търсим вътрешно равновесие, ароматният бленд може да подейства хармонизиращо за благосъстоянието. Така стаите се превръщат в благотворен оазис, който чрез аромата във въздуха може да окаже положително въздействие и подкрепа за благосъстоянието. Идеално за ароматизиране на помещения с аромалампа или дифузер.

### НАЧИН НА ПРИЛОЖЕНИЕ

Използвайте за ароматизиране на стаи с помощта на дифузер, аромалампа или аромакамък, като сложите 3-4 капки в дифузер и използвате максимум 3 пъти дневно по 1 час. Необходими са няколко минути, за да се развие ароматът. След известно време долейте вода (в противен случай има опасност от пръскане). Използвайте под постоянен надзор. Не поставяйте върху пластмасови повърхности. Ароматният бленд може да се включи идеално в хармонизиращи уелнес ритуали.

**Съвет:** Създайте балансирана и хармонична работна атмосфера в работните помещения и домашния ви офис.

### СЪВЕТИ ЗА ДОПЪЛНИТЕЛНИ ПРОДАЖБИ

**Get-in-balance-Ritual:** Направете

нещо хубаво за себе си с моменти само за вас и възстановете равновесието си. Ароматизирайте стаите си с дифузер или аромалампа, като добавите ароматния бленд Hopeful Soul. Този аромат е много подходящ за работни помещения за създаване на приятна атмосфера и усещане за вдъхновение и хармония. За да се почувствате в хармония със себе си и фокусирани например преди важна среща, използвайте рол-она Hopeful Soul. Душ гелът Hopeful Soul превръща банята ви в извор на хармония и уравнивесеност. Така положителните мисли и оптимистичното отношение няма да закъснеят. Завършете ритуала си с бутер крема за тяло Hopeful Soul и благодарение на приятния аромат възстановете баланса на тялото, ума и душата.

*За подпомагане на благосъстоянието и вътрешния баланс препоръчваме LR Lifetakt Pro Balance или LR Lifetakt Reishi Plus.*

### УКАЗАНИЯ ЗА БЕЗОПАСНОСТ

Маслата в никакъв случай не трябва да се поглъщат и не трябва да се използват в чиста форма върху кожата. Маслата следва да се използват само под наблюдението на възрастен. Консултирайте се с лекар/ акушер преди използване по време на бременност. Не са подходящи за консумация. Подробна информация за безопасното използване може да откриете на етикета на съответния продукт.

Винаги затваряйте капачката добре след употреба и съхранявайте на сухо, хладно и защитено от слънчева светлина място.



## НАИМЕНОВАНИЕ

LR Soul of Nature

HOPEFUL SOUL

Душ гел

## СЪДЪРЖАНИЕ

200 мл

### Аргументи за продажба

- Хармонизиращо удоволствие по време на душ
- Балансиращо изживяване на базата на ценни натурално чисти етерични масла
- Нежно почистване и грижа с 95% натурални съставки, сред които 100% натурални етерични масла

### ЦЕЛЕВА ГРУПА

За всички, които искат грижа под душа и хармония на база на продукти с натурален състав.

### ХАРАКТЕРИСТИКИ

Ароматният свят на LR Soul of Nature Hopeful Soul възвръща отново равновесието ви и ви подарява

#### 100% НАТУРАЛНО ЧИСТИ ЕТЕРИЧНИ МАСЛА

- **Бергамот** (*върхова нота*): Лекият плодово-горчив аромат на бергамота действа успокояващо, отпускащо и освежаващо за разлика от други цитрусови масла.
- **Роза и римска лайка** (*сърцева нота*): Розовото масло със своя нежен флорален, сладък аромат действа хармонизиращо, освобождаващо и повдига настроението. Римската лайка отпуска и хармонизира.
- **Сандалово дърво** (*базова нота*): Балсамовият, топъл и сладък аромат на маслото от сандалово дърво действа хармонизиращо, балансиращо и заземяващо.

усещане за вдъхновение и хармония. Изживейте истинска хармония, почувствайте лекота и безгрижие и освободете духа си с Hopeful Soul.

Ароматът на душ гела превръща банята ви в извор на хармония и баланс. Така положителните мисли и оптимистичното отношение няма да закъснеят.

Почиства и подхранва нежно кожата. Действа балансиращо, хармонизиращо и повдига настроението със силата на натурални етерични масла от бергамот, роза, римска лайка и сандалово дърво. Възвръща баланса на тялото, ума и душата.

### НАЧИН НА ПРИЛОЖЕНИЕ

Нанесете душ гела върху влажна кожа, масажирайте с кръгови движения, докато се образува нежна пяна и след това изплакнете. Докато сте под душа, просто затворете очи и се насладете на хармонизиращото действие на аромата. Душ гелът е идеален за балансиращ уелнес ритуал, особено след напрегнати и натоварени дни, когато се нуждаете от възстановяване на равновесието.

### СЪВЕТИ ЗА ДОПЪЛНИТЕЛНИ ПРОДАЖБИ

**Get-in-balance-Ritual:** Направете нещо хубаво за себе си с моменти само за вас и възстановете равновесието си. Ароматизирайте стаите си с дифузер или аромалампа, като добавите ароматния blend Hopeful Soul. Този аромат е много подходящ за работни помещения за създаване на приятна атмосфера и усещане за вдъхновение и хармония. За да се почувствате в хармония със себе си и фокусирани например преди важна среща, използвайте

рол-она Hopeful Soul. Душ гелът Hopeful Soul превръща банята ви в извор на хармония и уравнивесеност. Така положителните мисли и оптимистичното отношение няма да закъснеят. Завършете ритуала си с бутер крема за тяло Hopeful Soul и благодарение на приятния аромат възстановете баланса на тялото, ума и душата.

*За подпомагане на благосъстоянието и вътрешния баланс препоръчваме LR Lifetakt Pro Balance или LR Lifetakt Reishi Plus.*



**Съставки:** Aqua (Water), Sodium Lauroyl Methyl Isethionate, Cocamidopropyl Betaine, Glycerin, Sodium Lauryl Glucose Carboxylate, Sodium Chloride, Lauryl Glucoside, Disodium Cocoyl Glutamate, Xanthan Gum, Sodium Lauroyl Glutamate, Parfum (Fragrance), Citric Acid, Sodium Cocoyl Glutamate, Caesalpinia Spinosa Gum, Propylene Glycol, Potassium Sorbate, Sodium Benzoate, Trisodium Ethylenediamine Disuccinate, Citronellol, Linalool, Sorbic Acid, Limonene



## НАИМЕНОВАНИЕ

LR Soul of Nature

HOPEFUL SOUL

Бутер крем за тяло

## СЪДЪРЖАНИЕ

200 мл



### Аргументи за продажба

- Хармонизиращо изживяване на базата на ценни натурално чисти етерични масла
- Масло от шеа и бадемово масло подхранват кожата
- Нежна грижа с 95% натурални съставки, сред които 100% натурални етерични масла

### ЦЕЛЕВА ГРУПА

За всички, които искат баланс и грижа за тялото на база на продукти с натурален състав и натурални етерични масла.

### ХАРАКТЕРИСТИКИ

Ароматният свят на LR Soul of Nature Hopeful Soul възвръща отново равновесието ви и ви подарява

### 100% НАТУРАЛНО ЧИСТИ ЕТЕРИЧНИ МАСЛА

- **Бергамот** (*върхова нотка*): Лекият плодово-горчив аромат на бергамота действа успокояващо, отпускащо и освежаващо за разлика от други цитрусови масла.
- **Роза и римска лайка** (*сърцева нотка*): Розовото масло със своя нежен флорален, сладък аромат действа хармонизиращо, освобождаващо и повдига настроението. Римската лайка отпуска и хармонизира.
- **Сандалово дърво** (*базова нотка*): Балсамовият, топъл и сладък аромат на маслото от сандалово дърво действа хармонизиращо, балансиращо и заземяващо.

усещане за вдъхновение и хармония. Изживейте истинска хармония, почувствайте лекота и безгрижие и освободете духа си с Hopeful Soul.

Богатият бутер крем за тяло глези кожата и сетивата с интензивно подхранващи съставки и благотворен аромат. Масло от шеа и бадемово масло подхранват кожата, правят я мека и нежна и укрепват кожната бариера. С нежен аромат, който възстановява баланса на тялото, ума и духа.

### НАЧИН НА ПРИЛОЖЕНИЕ

Нанесете върху почистената кожа и нежно масажирайте с кръгови движения. Бутер кремът за тяло е идеален за балансиращ уелнес ритуал и е особено подходящ за напрегнатите дни, когато се нуждаете от хармонизиране.

### СЪВЕТИ ЗА ДОПЪЛНИТЕЛНИ ПРОДАЖБИ

**Get-in-balance-Ritual:** Направете нещо хубаво за себе си с моменти само за вас и възстановете равновесието си. Ароматизирайте стаите си с дифузер или аромалампа, като добавите ароматния бленд Hopeful Soul. Този аромат е много подходящ за работни помещения за създаване на приятна атмосфера и усещане за вдъхновение и хармония. За да се почувствате в хармония със себе си и фокусирани например преди важна среща, използвайте рол-она Hopeful Soul. Душ гелът Hopeful Soul превръща банята ви в извор на хармония и уравнивесеност. Така положителните мисли и оптимистичното отношение няма да закъснеят. Завършете ритуала си с бутер крема за тяло Hopeful Soul и благодарение на приятния аромат

възстановете баланса на тялото, ума и душата.

*За подпомагане на благосъстоянието и вътрешния баланс препоръчваме LR Lifetakt Pro Balance или LR Lifetakt Reishi Plus.*



**Съставки:** Aqua (Water), Cetearyl Alcohol, Olus (Vegetable) Oil, Dicaprylyl Carbonate, Jojoba Esters, Glycerin, Prunus Amygdalus Dulcis (Sweet Almond) Oil, Cetearyl Glucoside, Helianthus Annuus (Sunflower) Seed Wax, Sodium Stearoyl Glutamate, Butyrospermum Parkii (Shea) Butter, Parfum (Fragrance), Phenoxyethanol, Xanthan Gum, Polyglycerin-3, Acacia Decurrens Flower Wax, Ethylhexylglycerin, Citronellol, Citric Acid, Linalool, Limonene, Geraniol, Citral





## НАИМЕНОВАНИЕ

LR Soul of Nature

HOPEFUL SOUL

Рол-он

## СЪДЪРЖАНИЕ

10 мл

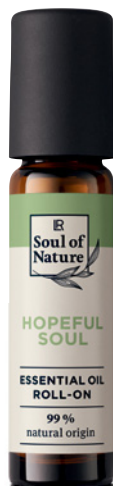

## ХАРМОНИЯ TO GO

### Аргументи за продажба

- Незабавен двоен ефект: загаряващ ефект върху кожата и ароматно действие, което дава усещане за вътрешен баланс
- Удобен и ефективен рол-он за хармония и баланс, който можете да носите винаги и навсякъде със себе си
- Силата на 100% натурално чисти етерични масла в практичен формат

### ЦЕЛЕВА ГРУПА

За всички, които искат бързо и лесно да си подарят усещане за баланс, независимо къде се намират.

### 100% НАТУРАЛНО ЧИСТИ ЕТЕРИЧНИ МАСЛА

- **Бергамот** (*върхова нота*): Лекият плодово-горчив аромат на бергамота действа успокояващо, отпускащо и освежаващо за разлика от други цитрусови масла.
- **Роза и римска лайка** (*сърцева нота*): Розовото масло със своя нежен флорален, сладък аромат действа хармонизиращо, освобождаващо и повдига настроението. Римската лайка отпуска и хармонизира.
- **Сандалово дърво** (*базова нота*): Балсамовият, топъл и сладък аромат на маслото от сандалово дърво действа хармонизиращо, балансиращо и заземяващо.

### ХАРАКТЕРИСТИКИ

Ароматният свят на LR Soul of Nature Hopeful Soul възвръща отново равновесието ви и ви подарява усещане за вдъхновение и хармония. Изживейте истинска хармония, почувствайте лекота и безгрижие и освободете духа си с Hopeful Soul.

Практичният рол-он за секунди дава усещане за баланс благодарение на хармонизиращата си комбинация от масла и нежно загаряващ ефект. Не оставя мазен филм и петна и затова може да го ползвате винаги и навсякъде. С 99% натурални съставки, сред които 100% натурални етерични масла.

### НАЧИН НА ПРИЛОЖЕНИЕ

При нужда потъркайте 1-2 пъти рол-она върху кожата на китките и врата и усетете ефекта. Рол-онът е идеална част от благотворен ритуал за хармония и отлично решение да имате релаксиращия аромат на Hopeful Soul винаги със себе си.

**Съвет:** Съхранявайте на сухо, хладно и защитено от слънчева светлина място.

### СЪВЕТИ ЗА ДОПЪЛНИТЕЛНИ ПРОДАЖБИ

**Get-in-balance-Ritual:** Направете нещо хубаво за себе си с моменти само за вас и възстановете равновесието си. Ароматизирайте стаите си с дифузер или аромалампа, като добавите ароматния бленд Hopeful Soul. Този аромат е много подходящ за работни помещения за създаване на приятна атмосфера и усещане за вдъхновение и хармония. За да се почувствате в хармония със себе си и фокусирани например преди важна среща, използвайте рол-она Hopeful Soul. Душ гелът

Hopeful Soul превръща банята ви в извор на хармония и уравнивост. Така положителните мисли и оптимистичното отношение няма да закъснеят. Завършете ритуала си с бутер крема за тяло Hopeful Soul и благодарение на приятния аромат възстановете баланса на тялото, ума и душата.

*За подпомагане на благосъстоянието и вътрешния баланс препоръчваме LR Lifetakt Pro Balance или LR Lifetakt Reishi Plus.*



**Съставки:** C13-15 Alkane, Isoamyl Laurate, Propylene Glycol Diheptanoate, Parfum (Fragrance), Vanillyl Butyl Ether, Dimethicone/Vinyl Dimethicone Crosspolymer, Citronellol, Linalool, Limonene, Geraniol, Citral



**НАИМЕНОВАНИЕ**  
**LR Soul of Nature**  
**STRONG SOUL**  
 Ароматен бленд  
**СЪДЪРЖАНИЕ**  
 10 мл



**Аргументи за продажба**

- За енергизираща атмосфера във вашия дом
- Комбинация от 4 ценни етерични масла, която има активиращ ефект
- 100% натурално чисти етерични масла

**ЦЕЛЕВА ГРУПА**

За всички, които искат да създадат витализираща атмосфера в дома си на базата на натурално чисти етерични масла.

**ХАРАКТЕРИСТИКИ**

Ароматният свят на LR Soul of Nature Strong Soul е извор на повече енергия, жизненост и бодръ дух. Усетете как с

**100% НАТУРАЛНО ЧИСТИ  
 ЕТЕРИЧНИ МАСЛА**

- **Мента и евкалипт** (*върхова нотка*): Две масла с освежаващо действие. Със своя свеж, ясен, хладен аромат ментата действа активиращо, проясняващо, укрепващо и подсилващо. Евкалиптът освежава и активира.
- **Мащерка** (*сърцева нотка*): Още значението на думата „thymus“ = „кураж“ показва, че мащерката укрепва, активира и насърчава. Силният билков аромат също така стимулира и освежава.
- **Кедър** (*базова нотка*): Балсамовият, топъл и сладък аромат на маслото от кедрово дърво действа възстановяващо, стабилизиращо, заземяващо и укрепва самоувереността.

всяко вдишване се чувствате по-силни и възвърнете енергията си със Strong Soul.

Приятният аромат разгръща благотворна енергизираща атмосфера и е създаден ексклузивно за LR от френска парфюмеристка. Правилната комбинация от различни масла е силна симбиоза, която превръща ароматния бленд в специално ароматно изживяване, което подсилва благосъстоянието особено в дни, когато усещате, че нямате сили, и искате повече жизненост. Така стаите се превръщат в благотворен оазис, който чрез аромата във въздуха може да окаже положително въздействие и подкрепа за благосъстоянието. Идеално за ароматизиране на помещения с аромалампа или дифузер.

**НАЧИН НА ПРИЛОЖЕНИЕ**

Използвайте за ароматизиране на стаи с помощта на дифузер, аромалампа или аромакамък, като сложите 3-4 капки в дифузер и използвайте максимум 3 пъти дневно по 1 час. Необходими са няколко минути, за да се развие ароматът. След известно време долейте вода (в противен случай има опасност от пръскане). Използвайте под постоянен надзор. Не поставяйте върху пластмасови повърхности. Ароматният бленд може да се включи идеално в активиращи уелнес ритуали.

**СЪВЕТИ ЗА ДОПЪЛНИТЕЛНИ  
 ПРОДАЖБИ**

**Stay-Powerful-Ritual:** Потопете се в аромата и се заредете с нова енергия винаги когато се нуждаете. След спорт, за прилив на енергия през деня и особено през студения сезон душ гелът Strong Soul превръща (сутрешния) душ в усещане за

ободряващ водопад и събужда вътрешните сили. От активирация аромат на душ гела извира жизненост и сила. След освежаващия душ и след нанасяне на подхранващия крем за тяло Strong Soul сте готови за силен старт на деня. Усилете витализиращия ефект през деня, като използвате ароматния бленд Strong Soul в дифузер или аромалампа. Създайте витализираща и укрепваща атмосфера във вашите стаи и дишайте дълбоко. Така може да се заредите със сила за малките и големите предизвикателства на ежедневието. Ако сте навън, може да се насладите на този ефект бързо и лесно с рол-она Strong Soul, който освежава, витализира и намалява напрежението. *Идеално допълнение осигуряват например LR Lifetakt Cistus Incanus Спрей или Кансули, LR Lifetakt Colostrum или LR Lifetakt Aloe Vera Гел за нуене Immune Plus за укрепване на имунната система.*

Можете да изберете и комбинирате продуктите от четирите ароматни серии според индивидуалните си потребности и желания.

**УКАЗАНИЯ ЗА БЕЗОПАСНОСТ**

Маслата в никакъв случай не трябва да се поглъщат и не трябва да се използват в чиста форма върху кожата. Маслата следва да се използват само под наблюдението на възрастен. Консултирайте се с лекар/ акушер преди използване по време на бременност. Не са подходящи за консумация. Подробна информация за безопасното използване може да откриете на етикета на съответния продукт.

Винаги затваряйте капачката добре след употреба и съхранявайте на сухо, хладно и защитено от слънчева светлина място.



## НАИМЕНОВАНИЕ

LR Soul of Nature

STRONG SOUL

Душ гел

## СЪДЪРЖАНИЕ

200 мл

### Аргументи за продажба

- За укрепващ душ
- Витализиращо изживяване на базата на ценни натурално чисти етерични масла
- Нежно почистване и грижа с 95% натурални съставки, сред които 100% натурални етерични масла

### ЦЕЛЕВА ГРУПА

За всички, които искат грижа под душа и витализиращо укрепване на база на продукти с натурален състав.

### ХАРАКТЕРИСТИКИ

Ароматният свят на LR Soul of Nature Strong Soul е извор на повече

### 100% НАТУРАЛНО ЧИСТИ ЕТЕРИЧНИ МАСЛА

- **Мента и евкалипт (върхова нотка):** Две масла с освежаващо действие. Със своя свеж, ясен, хладен аромат ментата действа активиращо, проясняващо, укрепващо и подсилващо. Евкалипът освежава и активира.
- **Мащерка (сърцева нотка):** Още значението на думата „thymus“ = „кураж“ показва, че мащерката укрепва, активира и насърчава. Силният билков аромат също така стимулира и освежава.
- **Кедър (базова нотка):** Балсамовият, топъл и сладък аромат на маслото от кедрово дърво действа възстановяващо, стабилизиращо, вземавящо и укрепва самоувереността.

енергия, жизненост и бодър дух. Усетете как с всяко вдишване се чувствате по-силни и възвърнете енергията си със Strong Soul. Къпането се превръща във витализиращ ритуал. Душ гелът превръща (сутрешния) душ в усещане за ободряващ водопад и събужда вътрешните сили. От активирация аромат на душ гела извира жизненост и сила. След освежаващия, укрепващ душ можете да започнете силно деня.

### НАЧИН НА ПРИЛОЖЕНИЕ

Нанесете душ гела върху влажна кожа, масажирайте с кръгови движения, докато се образува нежна пена и след това изплакнете. Докато сте под душа, просто затворете очи и се насладете на витализиращото, укрепващо действие на аромата. Душ гелът е идеален за укрепващ уелнес ритуал, особено в напрегнатите дни, когато се нуждаете от допълнителна доза енергия и сила.

### СЪВЕТИ ЗА ДОПЪЛНИТЕЛНИ ПРОДАЖБИ

**Stay-Powerful-Ritual:** Потопете се в аромата и се заредете с нова енергия винаги когато се нуждаете. След спорт, за прилив на енергия през деня и особено през студения сезон душ гелът Strong Soul превръща (сутрешния) душ в усещане за ободряващ водопад и събужда вътрешните сили. От активирация аромат на душ гела извира жизненост и сила. След освежаващия душ и след нанасяне на подхранващия крем за тяло Strong Soul сте готови за силен старт на деня. Усилете витализиращия ефект през деня, като използвате ароматния бленд Strong Soul в дифузер или аромалампа. Създайте

витализираща и укрепваща атмосфера във вашите стаи и дишайте дълбоко. Така може да се заредите със сила за малките и големите предизвикателства на ежедневието. Ако сте навън, може да се насладите на този ефект бързо и лесно с рол-она Strong Soul, който освежава, витализира и намалява напрежението.

*Идеално допълнение осигуряват например LR Lifetakt Cistus Incanus Спрей или Kancули, LR Lifetakt Colostrum или LR Lifetakt Aloe Vera Гел за пиене Immune Plus за укрепване на имунната система.*

Можете да изберете и комбинирате продуктите от четирите ароматни серии според индивидуалните си потребности и желания.



**Съставки:** Aqua (Water), Sodium Lauroyl Methyl Isethionate, Sodium Chloride, Cocamidopropyl Betaine, Glycerin, Sodium Lauryl Glucose Carboxylate, Lauryl Glucoside, Disodium Cocoyl Glutamate, Xanthan Gum, Sodium Lauroyl Glutamate, Parfum (Fragrance), Menthol, Sodium Cocoyl Glutamate, Caesalpinia Spinosa Gum, Propylene Glycol, Citric Acid, Sodium Benzoate, Limonene, Potassium Sorbate, Trisodium Ethylenediamine Disuccinate, Linalool, Sorbic Acid





**НАИМЕНОВАНИЕ**  
**LR Soul of Nature**  
**STRONG SOUL**  
 Крем за тяло  
**СЪДЪРЖАНИЕ**  
 200 мл



**Аргументи за продажба**

- Активиращо изживяване на базата на ценни, натурално чисти етерични масла
- Масло от шеа и бадемово масло подхранват кожата
- Нежна и грижа с 95% натурални съставки, сред които 100% натурални етерични масла

**ЦЕЛЕВА ГРУПА**

За всички, които искат витализиращо укрепване и грижа за тялото на база на продукти с натурален състав и натурални етерични масла.

**100% НАТУРАЛНО ЧИСТИ  
 ЕТЕРИЧНИ МАСЛА**

- **Мента и евкалипт (върхова нотка):** Две масла с освежаващо действие. Със своя свеж, ясен, хладен аромат ментата действа активиращо, проясняващо, укрепващо и подсилващо. Евкалипът освежава и активира.
- **Мащерка (сърцева нотка):** Още значението на думата „thymus“ = „кураж“ показва, че мащерката укрепва, активира и насърчава. Силният билков аромат също така стимулира и освежава.
- **Кедър (базова нотка):** Балсамовият, топъл и сладък аромат на маслото от кедрово дърво действа възстановяващо, стабилизиращо, вземавящо и укрепва самоувереността.

**ХАРАКТЕРИСТИКИ**

Ароматният свят на LR Soul of Nature Strong Soul е извор на повече енергия, жизненост и бодър дух. Усетете как с всяко вдишване се чувствате по-силни и възвърнете енергията си със Strong Soul. Кремът за тяло глези кожата и сетивата с интензивно подхранващи съставки и витализиращ аромат. Масло от шеа и бадемово масло подхранват кожата, правят я мека и нежна и укрепват кожната бариера. Ароматът на крема за тяло укрепва тялото и ума. Действа витализиращо, проясняващо и укрепващо за благосъстоянието.

**НАЧИН НА ПРИЛОЖЕНИЕ**

Нанесете върху почистената кожа и нежно масажирате с кръгови движения. Кремът за тяло е идеален за укрепващ уелнес ритуал, особено в напрегнатите дни, когато се нуждаете от допълнителна доза енергия и сила.

**СЪВЕТИ ЗА ДОПЪЛНИТЕЛНИ  
 ПРОДАЖБИ**

**Stay-Powerful-Ritual:** Потопете се в аромата и се заредете с нова енергия винаги когато се нуждаете. След спорт, за прилив на енергия през деня и особено през студения сезон душ гелът Strong Soul превръща (сутрешния) душ в усещане за ободряващ водопад и събужда вътрешните сили. От активизиращия аромат на душ гела извира жизненост и сила. След освежаващия душ и след нанасяне на подхранващия крем за тяло Strong Soul сте готови за силен старт на деня. Усилете витализиращия ефект през деня, като използвате ароматния бленд Strong Soul в дифузер или аромалампа. Създайте

витализираща и укрепваща атмосфера във вашите стаи и дишайте дълбоко. Така може да се заредите със сила за малките и големите предизвикателства на ежедневието. Ако сте навън, може да се насладите на този ефект бързо и лесно с рол-она Strong Soul, който освежава, витализира и намалява напрежението.

*Идеално допълнение осигуряват например LR Lifetakt Cistus Incanus Спрей или Kancули, LR Lifetakt Colostrum или LR Lifetakt Aloe Vera Гел за пиене Immune Plus за укрепване на имунната система.*

Можете да изберете и комбинирате продуктите от четирите ароматни серии според индивидуалните си потребности и желания.



**Съставки:** Aqua (Water), Olus (Vegetable) Oil, Cetearyl Alcohol, Dicaprylyl Carbonate, Glycerin, Prunus Amygdalus Dulcis (Sweet Almond) Oil, Jojoba Esters, Cetearyl Glucoside, Butyrospermum Parkii (Shea) Butter, Sodium Stearoyl Glutamate, Helianthus Annuus (Sunflower) Seed Wax, Parfum (Fragrance), Phenoxyethanol, Xanthan Gum, Polyglycerin-3, Acacia Decurrens Flower Wax, Citric Acid, Ethylhexylglycerin, Limonene, Linalool, Citral, Citronellol, Coumarin, Geraniol





## НОВО НАЧАЛО TO GO

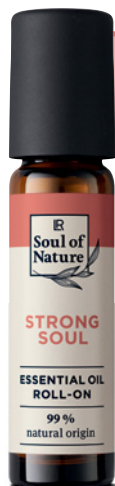

### НАИМЕНОВАНИЕ

LR Soul of Nature

STRONG SOUL

Рол-он

### СЪДЪРЖАНИЕ

10 мл

#### Аргументи за продажба

- Удобен и ефективен рол-он за избистряне на ума, който можете да носите винаги и навсякъде със себе си
- Незабавен двоен ефект: Hot-Cold комплекс отпуска напрежението, Energy комплекс освежава и витализира сетивата
- Силата на 100% натурално чисти етерични масла в практичен формат

#### ЦЕЛЕВА ГРУПА

За всички, които искат бързо и лесно да си подарят усещане за укрепване на благосъстоянието, независимо къде се намират.

#### 100% НАТУРАЛНО ЧИСТИ ЕТЕРИЧНИ МАСЛА

- **Мента и евкалипт** (*върхова нотка*): Две масла с освежаващо действие. Със своя свеж, ясен, хладен аромат ментата действа активиращо, проясняващо, укрепващо и подсилващо. Евкалиптът освежава и активира.
- **Мащерка** (*сърцева нотка*): Още значението на думата „thymus“ = „кураж“ показва, че мащерката укрепва, активира и насърчава. Силният билков аромат също така стимулира и освежава.
- **Кедър** (*базова нотка*): Балсамовият, топъл и сладък аромат на маслото от кедрово дърво действа възстановяващо, стабилизиращо, вземащо и укрепва самоувереността.

#### ХАРАКТЕРИСТИКИ

Ароматният свят на LR Soul of Nature Strong Soul е извор на повече енергия, жизненост и бодър дух. Усетете как с всяко вдишване се чувствате по-силни и възвърнете енергията си със Strong Soul.

Практичният рол-он за секунди дава усещане за сила и жизненост благодарение на стимулиращата си комбинация от масла и нежно загреващ ефект. С незабавен двоен ефект: с уникален Hot-Cold комплекс с ментол и камфор стимулира рецепторите на кожата, действа отпускащо и може да намали напрежението, като същевременно освежава и витализира сетивата с ефективен Energy комплекс. Не оставя мазен филм и петна и затова може да го ползвате винаги и навсякъде. С 99% натурални съставки, сред които 100% натурални етерични масла.

#### НАЧИН НА ПРИЛОЖЕНИЕ

При нужда потъркайте 1-2 пъти рол-она върху кожата на китките, слепоочията или врата и усетете енергизиращият, стимулиращ незабавен ефект за бистър ум. Рол-онът е идеална част от благотворен ритуал за витализиране и отлично решение да имате укрепващия аромат на Strong Soul винаги със себе си.

**Съвет:** Съхранявайте на хладно, сухо и защитено от слънчева светлина място.

#### СЪВЕТИ ЗА ДОПЪЛНИТЕЛНИ ПРОДАЖБИ

**Stay-Powerful-Ritual:** Потопете се в аромата и се заредете с нова енергия винаги когато се нуждаете. След спорт, за прилив на енергия през деня и особено през студения сезон душ гелът Strong Soul превръща (сутрешния) душ в усещане за

ободряващ водопад и събужда вътрешните сили. От активизиращия аромат на душ гела извира жизненост и сила. След освежаващия душ и след нанасяне на подхранващия крем за тяло Strong Soul сте готови за силен старт на деня. Усилете витализиращия ефект през деня, като използвате ароматния бленд Strong Soul в дифузер или аромалампа. Създайте витализираща и укрепваща атмосфера във вашите стаи и дишайте дълбоко. Така може да се заредите със сила за малките и големите предизвикателства на ежедневието. Ако сте навън, може да се насладите на този ефект бързо и лесно с рол-она Strong Soul, който освежава, витализира и намалява напрежението. *Идеално допълнение осигуряват например LR Lifetakt Cistus Incanus Спрей или Kancулу, LR Lifetakt Colostrum или LR Lifetakt Aloe Vera Гел за нуене Immune Plus за укрепване на имунната система.*

Можете да изберете и комбинирате продуктите от четирите аромата серии според индивидуалните си потребности и желания.



MADE IN GERMANY

**Съставки:** Menthol, C13-15 Alkane, Cinnamomum Camphora Bark Oil, Parfum (Fragrance), Limonene, Vanillyl Butyl Ether, Dimethicone/Vinyl Dimethicone Crosspolymer, Linalool, Citral, Citronellol, Coumarin, Geraniol, Eugenol



## НАИМЕНОВАНИЕ

LR Soul of Nature

CHEERFUL SOUL

Ароматен бленд

## СЪДЪРЖАНИЕ

10 мл



### Аргументи за продажба

- За положително заредена атмосфера във вашия дом
- Комбинация от 4 ценни етерични масла за добро настроение
- 100% натурално чисти етерични масла

### ЦЕЛЕВА ГРУПА

За всички, които искат да създадат атмосфера на добро настроение в дома си на базата на натурално чисти етерични масла.

### ХАРАКТЕРИСТИКИ

Ароматният свят на LR Soul of Nature Cheerful Soul разпръсква добро настроение, за да излъчвате и вие

#### 100% НАТУРАЛНО ЧИСТИ ЕТЕРИЧНИ МАСЛА

- **Лимон и портокал (върхова нотка):** Свежо, плодово и остро – маслото от лимон създава добро настроение и действа активиращо и мотивиращо. Маслото от портокал дарява ободряваща енергия.
- **Роза (сърцева нотка):** Розовото масло със своя нежен флорален, сладък аромат действа хармонизиращо, освобождаващо и повдига настроението.
- **Кедър (базова нотка):** Балсамовият, топъл и сладък аромат на маслото от кедрово дърво действа възстановяващо, стабилизиращо, заземяващо и укрепва самоувереността.

положителна енергия. Радвайте се на живота с добро настроение и усмивка на лицето. Cheerful Soul ви кара да сияете отвътре навън.

Маслото съчетава позитивната сила на натуралните етерични масла от лимон, портокал, роза и кедър и действа мотивиращо и повдига настроението. Приятният аромат разгръща благотворна положителна атмосфера и е създаден ексклузивно за LR от френска парфюмеристка. Правилната комбинация от различни масла превръща ароматния бленд в специално ароматно изживяване, което излъчва жизнерадост и положителна енергия. Така стаите се превръщат в благотворен оазис, който чрез аромата във въздуха може да окаже положително въздействие и подкрепа за благосъстоянието. Идеално за ароматизиране на помещения с аромалампа или дифузер.

### НАЧИН НА ПРИЛОЖЕНИЕ

Използвайте за ароматизиране на стаи с помощта на дифузер, аромалампа или аромакамък, като сложите 3-4 капки в дифузер и използвате максимум 3 пъти дневно по 1 час. Необходими са няколко минути, за да се развие ароматът. След известно време долейте вода (в противен случай има опасност от пръскане). Използвайте под постоянен надзор. Не поставяйте върху пластмасови повърхности. Ароматният бленд може да се включи идеално в мотивиращи уелнес ритуали.

### СЪВЕТИ ЗА ДОПЪЛНИТЕЛНИ ПРОДАЖБИ

**Lucky-me-Ritual:** Подарете си моменти на щастие и позитивна

енергия. Имали сте напрегнат ден? Не унивайте! Първо създайте атмосфера за добро настроение в дома си, като използвате ароматния бленд Cheerful Soul с дифузер или аромалампа. Ако искате бърз ефект или нямате на разположение дифузер, просто напръскайте няколко пъти от спрея Cheerful Soul. Дишайте дълбоко и се насладете на жизнерадостния аромат. С душ гела Cheerful Soul си подарете зареждащ с добро настроение душ, отмийте негативните мисли и се ободрете. След това поглезете кожата си с лекото сорбе за тяло. За да се зареждате с добро настроение и когато сте навън, винаги носете със себе си рол-она Cheerful Soul. *Заредете и организма си с енергия с LR Lifetakt Mind Master/ Mind Master Extreme или LR Lifetakt Cell Essence Energy.* Можете да изберете и комбинирате продуктите от четирите ароматни серии според индивидуалните си потребности и желания.

### УКАЗАНИЯ ЗА БЕЗОПАСНОСТ

Маслата в никакъв случай не трябва да се поглъщат и не трябва да се използват в чиста форма върху кожата. Маслата следва да се използват само под наблюдението на възрастен. Консултирайте се с лекар/ акушер преди използване по време на бременност. Не са подходящи за консумация. Подробна информация за безопасното използване може да откриете на етикета на съответния продукт.

Винаги затваряйте капачката добре след употреба и съхранявайте на сухо, хладно и защитено от слънчева светлина място.



**НАИМЕНОВАНИЕ**  
**LR Soul of Nature**  
**CHEERFUL SOUL**  
 Душ гел  
**СЪДЪРЖАНИЕ**  
 200 мл

**Аргументи за продажба**

- За душ, зареждащ с добро настроение
- Ободряващо изживяване на базата на ценни натурално чисти етерични масла
- Нежно почистване и грижа с 95% натурални съставки, сред които 100% натурални етерични масла

**ЦЕЛЕВА ГРУПА**

За всички, които искат грижа под душа и усещане за добро настроение на база на натурални продукти.

**ХАРАКТЕРИСТИКИ**

Ароматният свят на LR Soul of Nature Cheerful Soul разпръсква

**100% НАТУРАЛНО ЧИСТИ  
 ЕТЕРИЧНИ МАСЛА**

- **Лимон и портокал (върхова нотка):** Свежо, плодово и остро – маслото от лимон създава добро настроение и действа активиращо и мотивиращо. Маслото от портокал дарява ободряваща енергия.
- **Роза (сърцева нотка):** Розовото масло със своя нежен флорален, сладък аромат действа хармонизиращо, освобождаващо и повдига настроението.
- **Кедър (базова нотка):** Балсамовият, топъл и сладък аромат на маслото от кедрово дърво действа възстановяващо, стабилизиращо, заземяващо и укрепва самоувереността.

добро настроение, за да излъчвате и вие положителна енергия. Радвайте се на живота с добро настроение и усмивка на лицето. Cheerful Soul ви кара да сияете отвътре навън.

Ароматът на душ гела превръща сутрешния ви душ в извор на щастие. Галещият сетивата душ гел почиства и подхранва нежно кожата и действа ободряващо за благосъстоянието. Маслата от лимон и портокал за добро настроение се съчетават с освобождаващия аромат на роза и са завършени от заземяващата топлина на кедъра – за благотворно ароматно усещане за всички сетива.

**НАЧИН НА ПРИЛОЖЕНИЕ**

Нанесете душ гела върху влажна кожа, масажирайте с кръгови движения, докато се образува нежна пяна и след това изплакнете. Докато сте под душа, просто затворете очи и се насладете на доброто настроение, което струи от аромата. Душ гелът е идеален за ободряващ уелнес ритуал, особено в моментите, когато искате да въздействате положително на благосъстоянието.

**СЪВЕТИ ЗА ДОПЪЛНИТЕЛНИ  
 ПРОДАЖБИ**

**Lucky-me-Ritual:** Подарете си моменти на щастие и позитивна енергия. Имали сте напрегнат ден? Не унивайте! Първо създайте атмосфера за добро настроение в дома си, като използвате ароматния бленд Cheerful Soul с дифузер или аромалампа. Ако искате бърз ефект или нямате на разположение дифузер, просто напръскайте няколко пъти от спрея Cheerful Soul. Дишайте дълбоко и се насладете на жизнерадостния аромат. С душ гела Cheerful Soul си подарете зареждащ

с добро настроение душ, отмийте негативните мисли и се ободрете. След това поглезете кожата си с лекото сорбе за тяло. За да се зареждате с добро настроение и когато сте навън, винаги носете със себе си рол-она Cheerful Soul. *Заредете и организма си с енергия с LR Lifetakt Mind Master/ Mind Master Extreme или LR Lifetakt Cell Essence Energy.* Можете да изберете и комбинирате продуктите от четирите ароматни серии според индивидуалните си потребности и желания.



**Съставки:** Aqua (Water), Sodium Lauroyl Methyl Isethionate, Cocamidopropyl Betaine, Glycerin, Sodium Lauryl Glucose Carboxylate, Lauryl Glucoside, Disodium Cocoyl Glutamate, Xanthan Gum, Sodium Lauroyl Glutamate, Caesalpinia Spinosa Gum, Parfum (Fragrance), Citric Acid, Sodium Chloride, Sodium Benzoate, Sodium Cocoyl Glutamate, Propylene Glycol, Potassium Sorbate, Sorbic Acid, Limonene, Trisodium Ethylenediamine Disuccinate, Linalool, Citral





**НАИМЕНОВАНИЕ**  
**LR Soul of Nature**  
**CHEERFUL SOUL**  
 Сорбе за тяло  
**СЪДЪРЖАНИЕ**  
 200 мл



**Аргументи за продажба**

- Изживяване за добро настроение на базата на ценни, натурално чисти етерични масла
- Лека сорбе текстура за грижа за кожата
- Нежна грижа с 95% натурални съставки, сред които 100% натурални етерични масла

**ЦЕЛЕВА ГРУПА**

За всички, които искат усещане за добро настроение и грижа за тялото на база на продукти с натурален състав и натурални етерични масла.

**ХАРАКТЕРИСТИКИ**

Ароматният свят на LR Soul of Nature

**100% НАТУРАЛНО ЧИСТИ  
 ЕТЕРИЧНИ МАСЛА**

- **Лимон и портокал (върхова нотка):** Свежо, плодово и остро – маслото от лимон създава добро настроение и действа активиращо и мотивиращо. Маслото от портокал дарява ободряваща енергия.
- **Роза (сърцева нотка):** Розовото масло със своя нежен флорален, сладък аромат действа хармонизиращо, освобождаващо и повдига настроението.
- **Кедър (базова нотка):** Балсамовият, топъл и сладък аромат на маслото от кедрово дърво действа възстановяващо, стабилизиращо, заземяващо и укрепва самоувереността.

Cheerful Soul разпръсква добро настроение, за да излъчвате и вие положителна енергия. Радвайте се на живота с добро настроение и усмивка на лицето. Cheerful Soul ви кара да сияете отвътре навън.

Освежаващото сорбе за тяло глези кожата и сетивата с интензивно подхранващи съставки и аромат за добро настроение. Бадемово масло подхранва и освежава кожата и я прави мека, нежна и витализирана. Свежите, благотворни аромати на етеричните масла от лимон, портокал, роза и кедър действат енергизиращо и повдигат настроението. Сорбето за тяло е с 97% натурални съставки, сред които 100% натурални етерични масла.

**НАЧИН НА ПРИЛОЖЕНИЕ**

Нанесете върху почистената кожа и нежно масажирате с кръгови движения. Сорбето за тяло е идеално за ободряващ уелнес ритуал, особено в моментите, когато искате да въздействате положително на благосъстоянието си.

**СЪВЕТИ ЗА ДОПЪЛНИТЕЛНИ  
 ПРОДАЖБИ**

**Lucky-me-Ritual:** Подарете си моменти на щастие и позитивна енергия. Имали сте напрегнат ден? Не унивайте! Първо създайте атмосфера за добро настроение в дома си, като използвате ароматния бленд Cheerful Soul с дифузер или аромалампа. Ако искате бърз ефект или нямате на разположение дифузер, просто напръскайте няколко пъти от спрея Cheerful Soul. Дишайте дълбоко и се насладете на жизнерадостния аромат. С душ гела Cheerful Soul си подарете зареждащ с добро настроение душ, отмиете

негативните мисли и се ободрете. След това поглезете кожата си с лекото сорбе за тяло. За да се зареждате с добро настроение и когато сте навън, винаги носете със себе си рол-она Cheerful Soul. *Заредете и организма си с енергия с LR Lifetakt Mind Master/ Mind Master Extreme или LR Lifetakt Cell Essence Energy.* Можете да изберете и комбинирате продуктите от четирите ароматни серии според индивидуалните си потребности и желания.



**Съставки:** Aqua (Water), Propanediol, Glycerin, Hydroxyethyl Acrylate / Sodium Acryloyldimethyl Taurate Copolymer, Prunus Amygdalus Dulcis (Sweet Almond) Oil, Dehydroxanthan Gum, Parfum (Fragrance), Phenoxyethanol, Sodium Polyacrylate, Starch, Limonene, Ethylhexylglycerin, Linalool, Citric Acid, Citral





## НАИМЕНОВАНИЕ

LR Soul of Nature

CHEERFUL SOUL

Спрей за стаи

## СЪДЪРЖАНИЕ

100 мл



### Аргументи за продажба

- Благотворна атмосфера за добро настроение у дома или когато пътувате
- За приложение в помещения
- Със 100% натурално чисти етерични масла

### ЦЕЛЕВА ГРУПА

За всички, които искат бързо и лесно да разпръснат в дома си любимия си аромат на база на натурално чисти етерични масла. Идеален и при пътувания.

### ХАРАКТЕРИСТИКИ

Ароматният свят на LR Soul of Nature Cheerful Soul разпръсква добро настроение, за да излъчвате и вие положителна енергия. Радвайте се

### 100% НАТУРАЛНО ЧИСТИ ЕТЕРИЧНИ МАСЛА

- **Лимон и портокал (върхова нота):** Свежо, плодово и остро – маслото от лимон създава добро настроение и действа активизиращо и мотивиращо. Маслото от портокал дарява ободряваща енергия.
- **Роза (сърцева нота):** Розовото масло със своя нежен флорален, сладък аромат действа хармонизиращо, освобождаващо и повдига настроението.
- **Кедър (базова нота):** Балсамовият, топъл и сладък аромат на маслото от кедрово дърво действа възстановяващо, стабилизиращо, заземяващо и укрепва самоувереността.

на живота с добро настроение и усмивка на лицето. Cheerful Soul ви кара да сияете отвътре навън.

Спреят е подходящ за ароматизиране на помещения. Обгръща в свежа, благотворна атмосфера и носи добро настроение и жизнерадост. Със 100% натурални етерични масла. За директно приложение в помещения.

### НАЧИН НА ПРИЛОЖЕНИЕ

Напръскайте финия спрей в стаята. В зависимост от размера на помещението и желаната интензивност на аромата напръскайте от един до три пъти. Идеален е и когато пътувате, за да се радвате на ободряваща атмосфера и когато не сте си вкъщи.

**Съвет:** Напръскайте спрея, когато очаквате гости, за да създадете атмосфера на добро настроение.

### СЪВЕТИ ЗА ДОПЪЛНИТЕЛНИ ПРОДАЖБИ

**Lucky-me-Ritual:** Подарете си моменти на щастие и позитивна енергия. Имали сте напрегнат ден? Не унивайте! Първо създайте атмосфера за добро настроение в дома си, като използвате ароматния бленд Cheerful Soul с дифузер или аромалампа. Ако искате бърз ефект или нямате на разположение дифузер, просто напръскайте няколко пъти от спрея Cheerful Soul. Дишайте дълбоко и се насладете на жизнерадостния аромат. С душ гела Cheerful Soul си подарете зареждащ с добро настроение душ, отмийте негативните мисли и се ободрете. След това поглезете кожата си с лекото сорбе за тяло. За да се зареждате с добро настроение и когато сте навън, винаги носете със

себе си рол-она Cheerful Soul.

*Заредете и организма си с енергия с LR Lifetakt Mind Master/ Mind Master Extreme или LR Lifetakt Cell Essence Energy.*

Можете да изберете и комбинирате продуктите от четирите ароматни серии според индивидуалните си потребности и желания.

### Може да съдържа алергени:

Linalool, Citronellol, Limonene, Coumarin, Geraniol, Citral, Eugenol



## НАИМЕНОВАНИЕ

LR Soul of Nature  
CHEERFUL SOUL  
Рол-он

**СЪДЪРЖАНИЕ**  
10 мл



## ДОБРО НАСТРОЕНИЕ TO GO

### Аргументи за продажба

- Незабавен двоен ефект: загаряващ ефект като топли слънчеви лъчи върху кожата и ободряващо действие благодарение на сладкия, топъл аромат
- Удобен и ефективен рол-он за положително настроение, който можете да носите винаги и навсякъде със себе си
- Силата на 100% натурално чисти етерични масла в практичен формат

### ЦЕЛЕВА ГРУПА

За всички, които искат бързо и лесно да си подарят добро настроение и положително усещане, независимо къде се намират.

### 100% НАТУРАЛНО ЧИСТИ ЕТЕРИЧНИ МАСЛА

- **Лимон и портокал (върхова нотка):** Свежо, плодово и остро – маслото от лимон създава добро настроение и действа активизиращо и мотивиращо. Маслото от портокал дарява ободряваща енергия.
- **Роза (сърцева нотка):** Розовото масло със своя нежен флорален, сладък аромат действа хармонизиращо, освобождаващо и повдига настроението.
- **Кедър (базова нотка):** Балсамовият, топъл и сладък аромат на маслото от кедрово дърво действа възстановяващо, стабилизиращо, заземяващо и укрепва самоувереността.

### ХАРАКТЕРИСТИКИ

Ароматният свят на LR Soul of Nature Cheerful Soul разпръсква добро настроение, за да излъчват и вие положителна енергия. Радвайте се на живота с добро настроение и усмивка на лицето. Cheerful Soul ви кара да сияете отвътре навън.

Практичният рол-он за секунди дава усещане за добро настроение и лекота благодарение на заредената с енергия комбинация от масла и нежно загаряващ ефект. Не оставя мазен филм и петна и затова може да го ползвате винаги и навсякъде. С 99% натурални съставки, сред които 100% натурални етерични масла.

### НАЧИН НА ПРИЛОЖЕНИЕ

При нужда потъркайте 1-2 пъти рол-она върху кожата на китките, слепоочията или врата и усетете ефекта за добро настроение. Рол-онът е идеална част от благотворен ритуал за витализиране и отлично решение да имате жизнерадостния аромат на Cheerful Soul винаги със себе си.  
**Съвет:** Съхранявайте на сухо, хладно и защитено от слънчева светлина място.

### СЪВЕТИ ЗА ДОПЪЛНИТЕЛНИ ПРОДАЖБИ

**Lucky-me-Ritual:** Подарете си моменти на щастие и позитивна енергия. Имали сте напрегнат ден? Не унивайте! Първо създайте атмосфера за добро настроение в дома си, като използвате ароматния бленд Cheerful Soul с дифузер или аромалампа. Ако искате бърз ефект или нямате на разположение дифузер, просто напръскайте няколко пъти от спрея Cheerful Soul.

Дишайте дълбоко и се насладете на жизнерадостния аромат. С душ гела Cheerful Soul си подарете зареждащ с добро настроение душ, отмийте негативните мисли и се ободрете. След това поглезете кожата си с лекото сорбе за тяло. За да се зареждате с добро настроение и когато сте навън, винаги носете със себе си рол-она Cheerful Soul.  
*Заредете и организма си с енергия с LR Lifetakt Mind Master/ Mind Master Extreme или LR Lifetakt Cell Essence Energy.*

Можете да изберете и комбинирате продуктите от четирите аромата серии според индивидуалните си потребности и желания.



MADE IN GERMANY

**Съставки:** C13-15 Alkane, Isoamyl Laurate, Propylene Glycol Diheptanoate, Parfum (Fragrance), Limonene, Vanillyl Butyl Ether, Dimethicone/Vinyl Dimethicone Crosspolymer, Linalool, Citral, Coumarin, Geraniol, Citronellol, Eugenol



ALOE·VIA



## LR ALOE VIA

### ВАШИЯТ ПЪТ КЪМ ЕСТЕСТВЕНО КРАСИВАТА И ПОДХРАНЕНА КОЖА

С подхранващата и възстановяваща сила на Алое Вера по пътя към естествено красивата кожа – това означава LR ALOE VIA. Нашето продуктово разнообразие предлага правилния продукт за грижа за потребностите на всеки, независимо от възрастта.

Високо съдържание на Алое Вера, доказани комбинации от активни съставки и натуралната сила на ценни биоекстракти правят серията LR ALOE VIA уникална и с многообразно действие:

- възстановяващо;
- хидратиращо;
- успокояващо.



**Високо съдържание на Алое Вера** за изключително нежна и интензивна грижа и регенерация – идеално и за чувствителна кожа.



**Обогатени с подхранващи биоекстракти** – специално съобразени със съответните потребности.



LR ALOE VIA означава **качество „Made in Germany“**. Това е нашето обещание, на което можете 100% да разчитате.



Нашият гел Алое Вера се проверява постоянно от реномирания Международен научен съвет за алое (IASC) – от отглеждането до обработката.



Всички продукти Алое Вера са с доказана кожна поносимост от реномираните независими институти dermatest и Derma Consult.



28 продукта LR ALOE VIA са с регистрация за патент благодарение на уникалната си комбинация от гел Алое Вера и различни биоекстракти.







ALOE · VIA



## Растението Алое Вера

### ИНФОРМАЦИЯ

Алое Вера не изглежда много забележително и на пръв поглед прилича на кактус. Но всъщност спада към растенията от семейство Лилии. Алое Вера вирее на места с много горещ климат през лятото, където често не вали дъжд в продължение на месеци: например Куба, Мексико (Юкатан), Бразилия, Африка и Канарските острови. За да може да оцелее, растението е развило големи резервоари за вода в листата си.

От 2001 г. LR на свой ред откри широкия спектър от свойства на Алое Вера и произвежда висококачествени козметични продукти и хранителни добавки с Алое Вера. Изключително високото съдържание на сок от листата на Aloe Barbadensis и избрани комбинации от активни съставки допринасят за полезното действие на продуктите на LR с Алое Вера както за вътрешна, така и за външна употреба. Глезете всеки ден кожата си с продуктите ни с Алое Вера – с богатата ни гама със сигурност ще изпълним желанията ви за оптимална грижа. За нашите продукти използваме само сърцевината на листата. Отглеждането на Алое Вера става при спазването на традиционни методи, без изкуствено торене на почвата и използване на пестициди. Изпитани билки, екстракти и масла са в превъзходна хармония с гела от Алое Вера и така почистват и подхранват кожата.

### ПРОИЗВОДСТВО

Алое Вера се отглежда върху огромни полета, разположени сред девствената природа. LR добива гела от листата на Алое Вера единствено от голяма високопланинска плантация в Мексико, която е включена в местни социални проекти. Гелът се добива в няколко грижливи стъпки:

1. Механично почистване на всяко отделно листо във водна баня, за да се премахнат от листата мръсотията и други остатъци.
2. Зелената външна обвивка се обелва внимателно от горната и долната страна на листа, за да се извлече гелообразната сърцевина.
3. Сокът от Алое Вера се получава през филтър преса и последващи процедури за пречистване. Гелът от

листата се пречиства чрез сложен технически процес. Само така може да се гарантира, че не съдържа вредни за здравето остатъци от алоин.

Производството се извършва съгласно критериите на IASC (Международния научен съвет за алое).

### КАЧЕСТВО

При всички свои продукти LR държи на най-високо качество. Продуктите с Алое Вера се разработват и произвеждат с изискването да бъдат най-добрите. По тази причина използваме само чистия гел от листата на Алое Вера – предпоставка за най-високо качество. Освен това прилагаме щадяща обработка, за да могат ценните съставки да се запазят непокътнати – това е проверено и сертифицирано от SGS INSTITUT FRESENIUS. LR използва високи концентрации от гела от Алое Вера в продуктите си и това ни отличава от конкурентите. Всичко това е допълнено от ежегодното сертифициране и ресертифициране на всички продукти на LR от Международния научен съвет за алое (IASC). Връчването на престижния печат IASC от години подпечатва сигурния ни успех.

### ИНФОРМАЦИЯ ЗА СЪСТАВКИТЕ

Растението Алое Вера от векове е смятано за многостранен талант за вътрешно и външно приложение в районите, в които традиционно се отглежда. Подходящо е и за козметични и медицински терапии.

За да може да устои на горещите и сухи климатични условия, Алое Вера има способността да съхранява вода и важни хранителни вещества\* в листата си. Свидетелствата за положителния ефект на тези вещества датират още от времето на Нефертити и Клеопатра.\*\* Тези съставки са в основата на подхранващото и регенериращото действие на продуктите за грижа с Алое Вера от LR.

\* Списък на познатите съставки на Алое Вера може да откриете на следващата страница

\*\*Клайншмид, К. (2016): Растението чудо Алое Вера (Wunderpflanze Aloe Vera)





ALOE·VIA



## Растението Алое Вера

### Познати съставки на Aloe Vera Barbadensis Miller:

**Витамини** → А, В2, В3, В6, В12, С, РР, Е, фолиева киселина, ниацин, бетакаротин, холин;

**Минерали** → калций, калий, магнезий, натрий, мед, желязо, цинк, манган;

**Аминокиселини** → лизин, треонин, валин, метионин, изолевцин, фенилаланин, триптофан, аргинин, аспаргинова киселина, серин, глутаминова киселина, глицин, аланин, тирозин, хистидин, пролин, хидроксипролин, цистин, левцин;

**Ензими** → оксидаза, каталаза, амилаза, брадикиназа, целулаза, липаза, алииназа, фосфатаза, креатин-фосфокиназа, дехидрогеназа, SGO-трансаминаза, SGP-трансаминаза;

**Моно- и полизахариди** → ацеманан, арабиноза, галактоза, маноза, полизахариди, рамноза, ксилоза, хексууронова киселина, глюкуронова киселина, галактууронова киселина, целулоза;

**Растителни стероли** → кампестерол, лупеол, бетаситостерол;

**Аминозахари** → глюкозамин, галактозамин;

**Освен това** → ябълчна киселина, лигнин, сапогенин.

### СЕРТИФИЦИРАНЕ

#### IASC

Сертифицирани от IASC (Международния научен съвет за алое). IASC е научна асоциация, чиято дейност е посветена на разпространението и използването на познанията за положителните свойства на растението Алое Вера. Нейното седалище е в Мериленд (САЩ). IASC предлага възможността за сертифициране на продукти с Алое Вера по строги параметри и по този начин изтъква тяхното качество.

#### Dermatest

Компанията Dermatest® е основана през 1978 г. с цел изследване и оценка на козметични продукти с помощта на дерматологични и научни методи. По този начин продуктите са по-сигурни за употреба и с измеримо и сравнимо действие.

Печатът „Original Dermatest®“ е гаранция за проследимостта на методите за изпитване, както и за сигурността на потребителите и производителите. Отличените с този печат продукти спазват обещанието за доказано и потвърдено качество.



ALOE·VIA



## СПЕЦИАЛНА ГРИЖА

Особено благотворна и възстановяваща при изтощена кожа и при кожни раздразнения. Продуктите LR ALOE VIA създават защитен филм върху стресираната кожа,

охлаждат, успокояват и стимулират регенерацията. Действието им се подпомага от специални активни комплекси и благотворни билкови есенции.

# Special Care

## LR ALOE VIA Специална грижа

За усещане за  
здрава кожа





## НАИМЕНОВАНИЕ

Aloe Vera

Бързо действащ

Спрей за спешна помощ

## СЪДЪРЖАНИЕ

400 мл

### Аргументи за продажба

- С ефективна комбинация от 83% гел Алое Вера и 12 изпитани билкови есенции
- Образува защитен филм върху изтощената кожа
- Успокоява и охлажда
- Кожата е регенерирана и отново възвръща естествения си баланс

### ЦЕЛЕВА ГРУПА

За стресирана кожа.

### ХАРАКТЕРИСТИКИ

Универсален продукт за грижа за кожата за успокояване и охлаждане. Образува защитен филм върху изтощената кожа и я хидратира интензивно. С 83% Алое Вера и 12 избрани и изпитани билкови есенции като невен, бял равнец, лайка, екстракт от салвия и прополис.

### НАЧИН НА ПРИЛОЖЕНИЕ

При нужда напръскайте спрея върху кожата. Благодарение на успокояващото и регенериращото си действие той е подходяща SOS грижа с разнообразно приложение: например при силно изтощена и суха кожа или след слънчеви бани.

### ИНФОРМАЦИЯ ЗА СЪСТАВКИТЕ

#### Екстракт от прополис

Антибактериално, регенериращо действие



#### Екстракт от невен

Може да ускори регенерацията на кожата, защитава, подобрява кръвообращението на кожата



#### Екстракт от бял равнец

Регенериращо, почистващо действие



#### Екстракт от мащерка

Тонизиращо, антиоксидантно, почистващо действие



#### Екстракт от лайка

Успокояващо, тонизиращо, антимикробно действие



#### Екстракт от корен на глухарче

Тонизира, освежава, регенерира (епидермиса)



#### Екстракт от листа от евкалипт

Тонизиращо, почистващо, стимулиращо действие



#### Екстракт от пасифлора

Изглажда, успокоява, защитава, бори се със свободните радикали, срещу раздразнения, антиоксидантно, почистващо действие



#### Екстракт от салвия

Тонизиращо, почистващо, стимулиращо, антиоксидантно действие



#### Екстракт от джинджифил

Стимулира, повишава кръвния поток (прилаган топично)



#### Екстракт от пореч

Почистващо, тонизиращо, стягащо действие



#### Екстракт от червено сандалово дърво

Охлаждащо, тонизиращо, противовъзпалително, антиалергично действие





TOP-SELLER

**НАИМЕНОВАНИЕ**

Aloe Vera

Бързо действащ

Спрей за спешна помощ

**СЪДЪРЖАНИЕ**

400 мл

**ИЗСЛЕДВАНИЯ**

Според участниците в изследването:

- 100% потвърждават, че кожните раздразнения са намалени\*
- 100% потвърждават, че спрелят облекчава сърбежа\*
- 100% потвърждават, че кожата е успокоена\*

\* Спрелят за спешна помощ е тестван от 30 жени на възраст от 30 до 50 г. в изследване на Dermatest GmbH за период от 2 седмици през октомври 2007 г.

**НАСОКИ ЗА ДОПЪЛНИТЕЛНИ ПРОДАЖБИ**

Предварителното напръскване със Спреля за спешна помощ усилва ефекта от Концентрата Aloe Vera и Термолюсиона Aloe Vera.

**ЕКСПЕРТЕН СЪВЕТ**

Особено при високите температури през лятото краката се потят и натежават. Бързо действащият спрей за спешна помощ Aloe Vera носи бързо охлаждане. Благодарение на билковите екстракти кожата се успокоява.

Бръсненето често води до раздразнения на кожата на лицето на мъжете. В такъв случай е добре след бръснене да пръснете от спреля върху дланите си и да го нанесете като афтършейв. Това успокоява и отпуска раздразнената кожа.

При суха и раздразнена кожа на главата просто напръскайте спреля върху скалпа и нежно масажирайте с върховете на пръстите. Кожата на главата се чувства освежена.

**ДОПЪЛНИТЕЛЕН ПРОДУКТ**

Спрелят за спешна помощ се предлага и в опаковка от 150 мл заедно с Концентрата Aloe Vera и Крема с прополис Aloe Vera в Aloe Vera Box за специална грижа.



**dermatest**<sup>®</sup>  
RESEARCH INSTITUTE FOR RELIABLE RESULTS  
*Taking your success personally*

**Съставки:** Aloe Barbadensis Leaf Juice, Glycerin, Propylene Glycol, Aqua (Water), Benzyl Alcohol, Phenoxyethanol, Allantoin, Potassium Sorbate, Tocopherol, Achillea Millefolium Flower/Leaf/Stem Extract, Eucalyptus Globulus Leaf Extract, Taraxacum Officinale (Dandelion) Rhizome/Root Extract, Borago Officinalis Extract, Thymus Vulgaris (Thyme) Leaf Extract, Zingiber Officinalis (Ginger) Root Extract, Salvia Officinalis (Sage) Leaf Extract, Passiflora Incarnata Extract, Calendula Officinalis Flower Extract, Lactic Acid, Sodium Hydroxide, Chamomilla Recutita (Matricaria) Flower Extract, Pterocarpus Santalinus Wood Extract, Propolis Extract, Sodium Benzoate, Citric Acid



**НАИМЕНОВАНИЕ**

Aloe Vera  
Хидратиращ  
Гел-концентрат

**СЪДЪРЖАНИЕ**

100 мл

**Аргументи за продажба**

- 90% гел Алое Вера
- Дарява незабавно максимална хидратация и охлажда
- Подобрява еластичността на кожата
- Усещате кожата си веднага интензивно подхранена

**ЦЕЛЕВА ГРУПА**

За раздразнена, дехидратирана кожа.

**ХАРАКТЕРИСТИКИ**

Този универсален продукт за грижа за кожата представлява концентрат от гел от листата на Алое Вера, запазен в най-близка до първоначалната консистенция и форма. Прави кожата еластична и свежа и осигурява максимална хидратация за раздразнената, дехидратирана кожа. Охлажда приятно с 90% Алое Вера.

**НАЧИН НА ПРИЛОЖЕНИЕ**

Нанасяйте редовно или при нужда върху кожата.

**ИЗСЛЕДВАНИЯ**

Според участниците в изследването:

- 70% потвърждават, че усещат кожата си много приятна след нанасяне на продукта\*\*
- 67% потвърждават, че концентратът облекчава усещането за сухота на кожата\*\*
- 63% потвърждават, че усещат кожата си незабавно интензивно подхранена и овлажнена\*\*

\*\* Хидратиращият гел-концентрат Aloe Vera е тестван от 30 жени на възраст от 30 до 49 г. в проучване на Dermatest GmbH за период от 2 седмици през октомври 2007 г.

**НАСОКИ ЗА ДОПЪЛНИТЕЛНИ ПРОДАЖБИ**

Ще постигнете по-силен ефект, ако преди да нанесете Концентрата, напръскате кожата със Спрея за спешна помощ. При прилагане върху лицето след това нанесете подхранващ крем, например Мултиактивния дневен крем.

**ЕКСПЕРТЕН СЪВЕТ**

Хидрахиращите и балансиращи свойства на гела Алое Вера влияят благотворно на проблемната кожа с несъвършенства. Охлаждащото действие на Концентрата Aloe Vera се отразява добре на раздразнената от слънцето кожа. Гелът успокоява и хидратира.



**Съставки:** Aloe Barbadensis Leaf Juice, Aqua (Water), Glycerin, Acrylates/C10-30 Alkyl Acrylate Crosspolymer, Phenoxyethanol, Sodium Hydroxide, Ethylhexylglycerin, Tocopherol, Allantoin, Lactic Acid, Citric Acid, Potassium Sorbate, Sodium Benzoate

**НАИМЕНОВАНИЕ**

Aloe Vera  
Защитаващ  
Крем с прополис

**СЪДЪРЖАНИЕ**

100 мл

**Аргументи за продажба**

- 79% Алое Вера и екстракт от пчелен восък
- Дарява интензивна хидратация и подхранва кожата
- Укрепва кожната бариера и образува защитен филм върху кожата
- Усещате кожата си успокоена и отпусната

**ЦЕЛЕВА ГРУПА**

За суха, нуждаеща се от специално подхранване кожа.

**ХАРАКТЕРИСТИКИ**

Този универсален продукт за грижа представлява богат крем, който снабдява кожата интензивно с хидратация и същевременно я успокоява и отпуска. Със 79% Алое Вера и прополис (=натурален екстракт от пчелен восък).

**НАЧИН НА ПРИЛОЖЕНИЕ**

Кремът с прополис Aloe Vera е особено подходящ за защита на лицето и ръцете. По принцип кремът може да се прилага навсякъде, където кожата е много суха и се нуждае от грижа. При нужда просто масажирате върху кожата.

**ИНФОРМАЦИЯ ЗА СЪСТАВКИТЕ**

Прополисът е подобно на смола вещество, произвеждано от пчелите. Те го използват като строителен материал, за да облицоват повърхностите вътре в кошера и да запечатват малки отвори и процепи.

Прополисът се съчетава превъзходно с гела от Алое Вера и действа особено добре при суха, нуждаеща се от подхранване кожа.

Прополисът се състои основно от натурални смоли от пъпки и дървета, както и от пчелен восък, полиени, етерични масла, микроелементи и витамини.

**НАСОКИ ЗА ДОПЪЛНИТЕЛНИ ПРОДАЖБИ**

При нуждаеща се от подхранване, изтощена кожа препоръчваме употребата и на Концентрата Aloe Vera и Спрея за спешна помощ Aloe Vera и за специално третиране на определени зони от кожата – Aloe Vera DermaIntense.



**Съставки:** Aloe Barbadensis Leaf Juice, Coco-Caprylate/Caprate, Glycerin, Cera Alba (Beeswax), Ethylhexyl Stearate, C10-18 Triglycerides, Glyceryl Stearate, Cetyl Alcohol, Dimethicone, Olus (Vegetable) Oil, Phenoxyethanol, Propylene Glycol, Hydroxyethyl Acrylate/Sodium Acryloyldimethyl Taurate Copolymer, PEG-75 Stearate, Squalane, Tocopherol, Steareth-20, Ceteth-20, Parfum (Fragrance), Ethylhexylglycerin, Allantoin, Propolis Extract, Polysorbate 60, Symphytum Officinale Root Extract, Lactic Acid, Helianthus Annuus (Sunflower) Seed Oil, Hexyl Cinnamal, Chamomilla Recutita (Matricaria) Flower Extract, Limonene, Potassium Sorbate, Citric Acid, Sodium Benzoate, Alpha-Isomethyl Ionone, Citronellol, Geraniol, Linalool, CI 40800 (Beta-Carotene)



## НАИМЕНОВАНИЕ

Aloe Vera

Отпускащ Термолосион

## СЪДЪРЖАНИЕ

100 мл

### Аргументи за продажба

- 45% гел Алое Вера и натурални етерични масла
- Хидратираща и подхранваща
- Стимулираща кръвоснабдяването на мускулите
- Мускулната зона се отпуска и кожата става мека

### ЦЕЛЕВА ГРУПА

Подходящ за всеки тип кожа.

### ХАРАКТЕРИСТИКИ

Този универсален продукт за грижа за кожата представлява леко загреващ и подхранващ кожата лосион. Термоефектът стимулира кръвообращението. С 45% Алое Вера, етерични масла като масло от евкалипт и полегна галтерия, както и натурални подхранващи масла като масло от жожоба, маслина, кайсия и сусам. За кадифенонежна кожа.

### НАЧИН НА ПРИЛОЖЕНИЕ

Нанесете Термолосиона Aloe Vera върху големи участъци от кожата с масажни движения. Избягвайте контакт с очите! Измийте ръцете си след употребата!

### ИНФОРМАЦИЯ ЗА СЪСТАВКИТЕ

Съдържащите се етерични масла първо предизвикват лек освежаващ ефект върху кожата, докато след това се разгърне приятна топлина, която допринася за незабавно отпускане. Маслото от евкалипт стимулира кръвообращението на масажираният тъкан и действа

приятно охлаждащо върху кожата. Благодарение на високото съдържание на Алое Вера и богатата формула от подхранващи масла лосионът е много благотворен за кожата.

### НАСОКИ ЗА ДОПЪЛНИТЕЛНИ ПРОДАЖБИ

Пробвайте и другите специалисти за грижа с Алое Вера: Концентрат, Крем с прополис, Спрей за спешна помощ, MSM Гел за тяло или DermalIntense.

### ЕКСПЕРТЕН СЪВЕТ

Термолосионът Aloe Vera предлага благотворно отпускане в ежедневието: след продължително седене или стоене лосионът в съчетание с масаж носи почивка за краката и натоварените стави. След нанасянето му е препоръчително да поставите краката на високо за известно време, за да отпочинат.

Термолосионът Aloe Vera съчетава хидратиращите съставки на Алое Вера с натурални стимулиращи кръвообращението масла като масло от евкалипт и полегна галтерия. Ето защо лосионът е най-подходящ като подхранващ и отпускащ масажен лосион.

Страдаме от студените крака не само през зимата, особено жените често трябва да се борят с този проблем. Хората, които постоянно страдат от студени крака и по тази причина вероятно вечер не могат да заспят, трябва редовно да нанасят Термолосиона Aloe Vera.

### СЪВЕТ 1:

#### ALOE VERA ТЕРМОЛОСИОН ЗА МАСАЖ

Термолосионът е превъзходен като масажен крем благодарение на добавените натурални масла като масло от жожоба, кайсия и сусам. За оптимално действие първо напръскайте Спрея за спешна помощ, за да може кожата да усвои по-добре продукта.

### СЪВЕТ 2:

#### ALOE VERA ТЕРМОЛОСИОН ПРИ СХВАЩАНИЯ НА ВРАТА

Само малко лосион, нанесен върху слепоочията и врата, е достатъчен, за да намали неприятното напрежение в главата. Това подпомага кръвната циркулация и може да помогне за премахване на блокадите.



MADE IN GERMANY

**Съставки:** Aloe Barbadensis Leaf Juice, Aqua (Water), Glyceryl Stearate, Caprylic/Capric Triglyceride, Cetearyl Alcohol, Propylene Glycol, Dimethicone, Ethylhexyl Stearate, Ceteareth-20, Eucalyptus Globulus Leaf Oil, Vanillyl Butyl Ether, Gaultheria Procumbens (Wintergreen) Leaf Oil, Olea Europaea (Olive) Fruit Oil, Prunus Armeniaca (Apricot) Kernel Oil, Simmondsia Chinensis (Jojoba) Seed Oil, Cetyl Palmitate, Phenoxyethanol, Carbomer, Ceteareth-12, Sesamum Indicum (Sesame) Seed Oil, Ethylhexylglycerin, Tocopherol, Menthol, Sodium Hydroxide, Lactic Acid, Potassium Sorbate, Sodium Benzoate, Citric Acid, Limonene, Linalool



## НАИМЕНОВАНИЕ

Aloe Vera

Мултифункционален

MSM Гел за тяло

## СЪДЪРЖАНИЕ

200 мл

### Аргументи за продажба

- 60% гел Алое Вера, екстракт от листа от мечо грозде, екстракт от върбова кора и биоактивно сярно съединение MSM
- Придава жизненост и еластичност на кожата

### ЦЕЛЕВА ГРУПА

Подходящ за хора, чиито стави страдат от натоварване, и за спортисти.

### ХАРАКТЕРИСТИКИ

Нежен, бързо попиващ гел с охлаждащо действие. Може да подпомогне възстановяването на натоварените стави и мускули, ако се използва за масаж. Освен това придава жизненост и еластичност на кожата.

### НАЧИН НА ПРИЛОЖЕНИЕ

Може да нанасяте гела няколко пъти на ден върху нуждаещите се от тази грижа участъци от тялото.

### ИНФОРМАЦИЯ ЗА СЪСТАВКИТЕ

Със 60% Алое Вера, екстракт от листа от мечо грозде и върбова кора и биологично важното сярно съединение MSM. Комбинацията от хиалуронова киселина и алантоин завършват целенасоченото действие на гела.

### НАСОКИ ЗА ДОПЪЛНИТЕЛНИ ПРОДАЖБИ

Оптимално допълнение за външно приложение към гела за пиене Aloe Vera Freedom и капсулите Freedom Plus.

### ЕКСПЕРТЕН СЪВЕТ

Ставите се натоварват силно при спорт или при тежка физическа работа. Aloe Vera MSM Гелът за тяло охлажда и успокоява.



**Съставки:** Aloe Barbadensis Leaf Juice, Aqua (Water), Dimethyl Sulfone, Glycerin, Phenoxyethanol, Propylene Glycol, Acrylates/C10-30 Alkyl Acrylate Crosspolymer, Tocopheryl Acetate, Allantoin, Sodium Hydroxide, Salix Alba (Willow) Bark Extract, Disodium EDTA, Ethylhexylglycerin, Lactic Acid, Bearberry (Arctostaphylos Uva Ursi) Leaf Extract, Sodium Hyaluronate, Sodium Benzoate, Citric Acid, Potassium Sorbate



Патентован продукт  
(от октомври 2018 г.)

## НАИМЕНОВАНИЕ

Aloe Vera  
Регулиращ  
Крем DermalIntense

## СЪДЪРЖАНИЕ

50 мл

### Аргументи за продажба

- 20% гел Алое Вера и активен комплекс от витамин В12, масло от вечерна иглика и екстракт от махония
- Успокоява и интензивно хидратира кожата
- Активира регенерацията на кожата и доказано намалява задебеляването, зачервяването и лющенето
- Кожата е регенерирана и отново възвръща естествения си баланс
- Произведен без парфюмни масла

### ЦЕЛЕВА ГРУПА

Хора с особено раздразнени, сухи, изтощени зони от кожата.

### ХАРАКТЕРИСТИКИ

За укрепване на естествената защитна бариера и стабилизиране на хидробаланса на кожата. Подхранва задебелите зони, прави кожата мека и нежна и помага при зачервявания и сърбеж. С 20% Алое Вера и активен комплекс от витамин В12/махония.

### НАЧИН НА ПРИЛОЖЕНИЕ

Нанасяйте обилно количество DermalIntense няколко пъти на ден равномерно върху почистените зони от кожата.

### ИНФОРМАЦИЯ ЗА СЪСТАВКИТЕ

Алое Вера хидратира, успокоява, регулира и допълнително повишава действието на витамин В12.

Маслото от вечерна иглика е известно с това, че укрепва естествената защитна бариера на кожата и регулира липидния баланс и хидробаланса ѝ.

Екстрактът от махония е познат със свойствата си да облекчава раздразненията.

Витамин В12 притежава доказано в изследвания действие при третиране на сърбеж и зачервявания.

Продуктът не съдържа оцветители. Цветът на крема се дължи на съдържащия се витамин В12.

### ИЗСЛЕДВАНИЯ

Aloe Vera DermalIntense има научно доказано действие\*.

Резултатът:

- С 81,83 % подобрена структура на кожата на база на лични, дерматологични и обективно измерими критерии
- С 40,08 % повишено съдържание на липиди в кожата
- С 38,57 % подобрен хидробаланс
- С 35,20 % намаляване на задебелялата кожа

\* Специализираното медицинско и дерматологично изследване е проведено от Dermatest GmbH през май 2010 г., измерванията са извършени на 20 участници за период от 4 седмици.

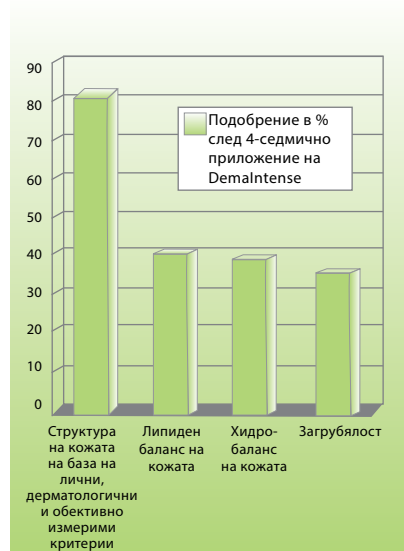

### СЕРТИФИЦИРАНЕ

Сертифицирано качество на Алое Вера съгласно критериите на IASC.

### ПАТЕНТ:

EP 2 399 648 B1



MADE IN GERMANY

**Съставки:** Aqua (Water), Oenothera Biennis (Evening Primrose) Oil, Aloe Barbadensis Gel, Glycerin, Sorbitan Stearate, Glyceryl Stearate, Cetearyl Alcohol, Alcohol denat., Methyl Glucose Sesquistearate, Hydrogenated Palm Kernel Glycerides, Berberis Aquifolium Extract, Behenyl Alcohol, Palmitic Acid, Lecithin, Lauryl Alcohol, Hydrogenated Palm Glycerides, Acrylates/C10-30 Alkyl Acrylate Crosspolymer, Stearic Acid, Myristyl Alcohol, Cetyl Alcohol, Xanthan Gum, Cyanocobalamin, Citric Acid, Potassium Sorbate, Sodium Benzoate, Phenoxyethanol, Ethylhexylglycerin, Sodium Hydroxide



LR

ALOE·VIA



## ГРИЖА И ПОЧИСТВАНЕ ЗА ЛИЦЕТО

Продуктите LR ALOE VIA за грижа и почистване за лицето помагат за добър хидробаланс с Алое Вера. Уникални формули с гел Алое Вера в съчетание с ценни съставки

като биоекстракт от маслини се грижат ежедневно за правилния баланс на кожата на лицето. Защото няма нищо по-хубаво от усещането за красива и здрава кожа.

# Face Care

LR ALOE VIA

Грижа и почистване  
за лицето

За сияйно  
красива кожа



**НАИМЕНОВАНИЕ**

Aloe Vera  
Мултиактивен  
Дневен крем

**СЪДЪРЖАНИЕ**

50 мл

**Аргументи за продажба**

- С 50% гел Алое Вера, биоекстракт от маслини и масло от гроздови семки
- Дарява интензивна хидратация и запазва естествения хидробаланс
- Защишава кожата от влиянието на околната среда
- Кожата е нежна и тенът сияе

**ЦЕЛЕВА ГРУПА**

Подходящ за всеки тип кожа.

**ХАРАКТЕРИСТИКИ**

Хидратиращ крем за гладка и сияйна кожа на лицето. Нежно ухаещата, галеща текстура хидратира интензивно и намалява усещането за опъване на кожата. Идеален и като основа за грим. С 50% Алое Вера и биоекстракт от маслини с антиоксидантно действие.

**НАЧИН НА ПРИЛОЖЕНИЕ**

Нанасяйте всяка сутрин върху почистената кожа на лицето, шията и деколтето.

**ИНФОРМАЦИЯ ЗА СЪСТАВКИТЕ**

Комбинацията от растителни масла и восъци е допълнена от масло от гроздови семки, фитоглицериди и масло от шеа.

**НАСОКИ ЗА ДОПЪЛНИТЕЛНИ ПРОДАЖБИ**

Като оптимално допълнение препоръчваме комбинирано приложение на Околоочния и Нощния крем от серията Aloe Vera.

**ЕКСПЕРТЕН СЪВЕТ**

Дневният крем Aloe Vera е подходящ като основа за грим и кара кожата да изглежда сияйна красива в продължение на много часове. Оптималното допълнение към Дневния крем Aloe Vera е Нощният крем от серията Aloe Vera, който подхранва кожата интензивно през нощта. Двата крема са специално разработени, така че да отговарят на потребностите на кожата през деня и съответно през нощта. Част от програмата за грижа за лицето с Алое Вера е и Околоочният крем Aloe Vera за чувствителната зона около очите.

С регистрация за патент: DE 10 2010 030 654.1



**Съставки:** Aloe Barbadensis Leaf Juice, Aqua (Water), Octyldodecyl Myristate, Neopentyl Glycol Diheptanoate, Glycerin, Octocrylene, PEG-40 Stearate, C12-15 Alkyl Benzoate, Butyl Methoxydibenzoylmethane, Vitis Vinifera (Grape) Seed Oil, Glyceryl Stearate, Sodium Polyacrylate, Octyldodecanol, Phenoxyethanol, Ammonium Acryloyldimethyltaurate/VP Copolymer, Phytosteryl Canola Glycerides, Cetearyl Alcohol, Butyrospermum Parkii (Shea) Butter, Caprylyl Glycol, Steareth-2, Parfum (Fragrance), Olea Europaea (Olive) Fruit Extract, Ethylhexylglycerin, Ethylhexyl Methoxycinnamate, Lactic Acid, Ethylhexyl Salicylate, Citric Acid, Linalool, Hexyl Cinnamal, Potassium Sorbate, Sodium Benzoate, Benzyl Salicylate, Alpha-Isomethyl Ionone, Citronellol, Limonene, Sorbic Acid, CI 19140 (Yellow 5), CI 61570 (Green 5)

**НАИМЕНОВАНИЕ**

Aloe Vera  
Регенериращ  
Нощен крем

**СЪДЪРЖАНИЕ**

50 мл

**Аргументи за продажба**

- С 50% гел Алое Вера, биоекстракт от маслини и зехтин
- Подхранва и регенерира кожата
- Подобрява естествената функция на кожата през нощта
- Кожата е отпочинала и нежна

**ЦЕЛЕВА ГРУПА**

Подходящ за всеки тип кожа.

**ХАРАКТЕРИСТИКИ**

Подхранва интензивно кожата на лицето през нощта. Хидратира и подпомага кожата при фазата на регенерация по време на сън. Нежна текстура и отпускащ аромат с 50% Алое Вера, биоекстракт от маслини и зехтин. Тази комбинация възстановява кожата през нощта.

**НАЧИН НА ПРИЛОЖЕНИЕ**

Нанасяйте всяка вечер върху почистената кожа на лицето, шията и деколтето.

**ИНФОРМАЦИЯ ЗА СЪСТАВКИТЕ**

Комбинацията от растителни мазнини и восъчни естери е допълнена от сквалан, глицерин и витамин А.

**НАСОКИ ЗА ДОПЪЛНИТЕЛНИ ПРОДАЖБИ**

Оптималното допълнение към Нощния крем Aloe Vera е Дневният крем от серията Aloe Vera, който дарява всеки ден свежест и хидратация на кожата. Двата крема са специално разработени, така че да отговарят на потребностите на кожата през деня и съответно през нощта. Част от програмата за грижа за лицето с Алое Вера е и Околоочният крем Aloe Vera за чувствителната зона около очите.

**ЕКСПЕРТЕН СЪВЕТ**

Нощният крем Aloe Vera съдържа много подхранващи съставки и се грижи изключително интензивно за кожата през нощта. Ако кожата ви е суха и редовно я усещате опъната, може да ползвате богатия нощен крем и през деня – винаги когато чувствате, че се нуждаете от по-интензивна хидратация.

С регистрация за патент: DE 10 2010 030 654.1



**Съставки:** Aloe Barbadensis Leaf Juice, Aqua (Water), Cetearyl Isononanoate, Dimethicone, Isopropyl Isostearate, Squalane, Cetearyl Alcohol, Ethylhexyl Palmitate, Glycerin, Isostearyl Hydroxystearate, Glyceryl Stearate, PEG-100 Stearate, Cetearyl Glucoside, Olea Europaea (Olive) Fruit Oil, Phenoxyethanol, PEG-6 Isostearate, Acrylates/C10-30 Alkyl Acrylate Crosspolymer, Lecithin, Pentylene Glycol, Olea Europaea (Olive) Fruit Extract, Parfum (Fragrance), Sodium Hydroxide, Ethylhexylglycerin, Polysorbate 20, Alcohol, Retinol, Lactic Acid, Citric Acid, Potassium Sorbate, Sodium Benzoate, Linalool, Hexyl Cinnamal, Benzyl Salicylate, Potassium Phosphate, Alpha-Isomethyl Ionone, Citronellol, Limonene, Sorbic Acid, CI 61570 (Green 5)

**НАИМЕНОВАНИЕ**

Aloe Vera

Усъвършенстващ

Околоочен крем

**СЪДЪРЖАНИЕ**

15 мл

**Аргументи за продажба**

- С 50% гел Алое Вера, биоекстракт от маслини и халоксил
- Дарява хидратация
- Намалява сенките под очите и стяга кожата
- Зоната около очите изглежда стегната и свежа

**ЦЕЛЕВА ГРУПА**

Подходящ за всеки тип кожа.

**ХАРАКТЕРИСТИКИ**

Лека текстура за чувствителната зона около очите. Хидратира интензивно и подхранва с биоекстракт от маслини. Помага за предотвратяване на първите бръчки, образувани от сухота, и намалява кръговете и торбичките под очите. С 50% Алое Вера.

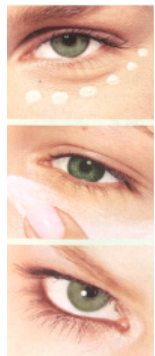
**НАЧИН НА ПРИЛОЖЕНИЕ**

Нанасяйте сутрин и вечер под очите с нежно потупване.

**Препоръка:**

Прилагайте Околоочния крем Aloe Vera за предпазване от бръчки и при суха кожа 2 пъти дневно след почистването и нанасянето на крема за лице.

**Нанасяне:**

С леко потупване с показалеца нанесете малко количество от крема около окото, без да търкате. Само така кремът може да проникне оптимално в кожата.

**Допълнителен съвет:**

Може да нанесете по-плътен слой от крема и да го оставите за 20 минути да действа като маска за околоочната зона.

**ИНФОРМАЦИЯ ЗА СЪСТАВКИТЕ**

Haloxyl® кара зоната около очите да изглежда по-свежа. Неговата комбинация от екстракт от маслини и пептиди е допълва от успокояващи екстракти от маточина и ечемик.

**НАСОКИ ЗА ДОПЪЛНИТЕЛНИ ПРОДАЖБИ**

Оптимално допълнение за грижа са Дневният и Нощният крем от серията Aloe Vera.

С регистрация за патент: DE 10 2010 030 654.1



**Съставки:** Aloe Barbadensis Leaf Juice, Aqua (Water), Hydrogenated Polydecene, Hydrogenated Coco-Glycerides, Aluminum Starch Octenylsuccinate, Sorbitol, Glyceryl Stearate, Diethylamino Hydroxybenzoyl Hexyl Benzoate, Phenoxyethanol, L-Arginine, Dimethicone, Glycerin, Behenyl Alcohol, Cetearyl Alcohol, Carbomer, Palmitic Acid, Stearic Acid, Olea Europaea (Olive) Fruit Extract, Ethylhexylglycerin, Biosaccharide Gum-4, Lauryl Alcohol, Myristyl Alcohol, Cetyl Alcohol, Parfum (Fragrance), Biosaccharide Gum-1, Steareth-20, Lactic Acid, Lecithin, Sodium Benzoate, Potassium Sorbate, Citric Acid, N-Hydroxy succinimide, Linalool, Hexyl Cinnamal, Benzyl Salicylate, Palmitoyl Tetrapeptide-7, Hordeum Distichon (Barley) Extract, Disodium Rutinyl Disulfate, Melissa Officinalis Leaf Extract, Chrysin, Palmitoyl Tripeptide-1, Sorbic Acid, Sodium Citrate, Biotin

**НАИМЕНОВАНИЕ**

Aloe Vera

Освежаващ

Гел-крем

**СЪДЪРЖАНИЕ**

50 мл

**Аргументи за продажба**

- С 50% гел Алое Вера и биоекстракт от маслини
- Дарява интензивна хидратация със силен освежаващ ефект
- Ревитализира и защитава кожата от свободните радикали
- Кожата изглежда освежена и тенът сияе

**ЦЕЛЕВА ГРУПА**

Подходящ за всеки тип кожа.

**ХАРАКТЕРИСТИКИ**

Дарява интензивна хидратация и оставя приятно усещане за лекота. Попива изключително бързо благодарение на коприненонежната, немазна гел текстура. Освежава и озарява с 50% Алое Вера и биоекстракт от маслини.

**НАЧИН НА ПРИЛОЖЕНИЕ**

Нанасяйте сутрин и вечер върху почистената кожа на лицето, шията и деколтето. Идеален като основа за грим.

**НАСОКИ ЗА ДОПЪЛНИТЕЛНИ ПРОДАЖБИ**

Препоръчваме предварително почистване на лицето с Тоника за лице и Почистващото мляко от серията Aloe Vera.

**ЕКСПЕРТЕН СЪВЕТ**

Освежаващият гел-крем Aloe Vera изпълнява изискванията на всеки тип кожа и затова е особено подходящ за смесена кожа. Сухите зони са подхранени, а по-мазните – балансирани.

Освежаващата гел текстура го прави любим и за мъжете. След слънчеви бани и след напрегнат ден осигурява приятна интензивна свежест за кожата на лицето както за жените, така и за мъжете.

С регистрация за патент: DE 10 2010 030 654.1



**Съставки:** Aloe Barbadensis Leaf Juice, Aqua (Water), Alcohol denat., Dimethicone, Glycerin, Hydroxyethyl Acrylate/Sodium Acryloyldimethyl Taurate Copolymer, Dimethicone/Vinyl Dimethicone Crosspolymer, Saccharide Isomerate, Ethylhexyl Palmitate, Ammonium Acryloyldimethyltaurate/VP Copolymer, Phenoxyethanol, Parfum (Fragrance), Olea Europaea (Olive) Fruit Extract, Silica, Ethylhexylglycerin, Butylene Glycol, Butyl Methoxydibenzoylmethane, Ethylhexyl Methoxycinnamate, Citric Acid, Lactic Acid, Ethylhexyl Salicylate, Isoceteth-10, Sodium Hydroxide, Linalool, Hexyl Cinnamal, Potassium Sorbate, Sodium Benzoate, Benzyl Salicylate, Alpha-Isomethyl Ionone, Citronellol, Limonene, Sorbic Acid, Tocopherol, CI 61570 (Green 5), CI 19140 (Yellow 5)

**НАИМЕНОВАНИЕ**

Aloe Vera

Експресно хидратираща

Маска за лице

**СЪДЪРЖАНИЕ**

75 мл

**Аргументи за продажба**

- С 50% гел Алое Вера, биоекстракт от дива роза и комбинация от активни съставки от Aquaxyl и Aquaront™
- Дарява на кожата до 95% повече хидратация само за 3 минути\*
- Подобрява еластичността и хидробаланса

**ЦЕЛЕВА ГРУПА**

По принцип подходяща за всеки тип кожа. Действа силно хидратиращо особено при суха кожа.

**ХАРАКТЕРИСТИКИ**

Ободряващата текстура на гел-крем оставя кожата освежена и кара тената да сияе. Комбинацията от гел Алое Вера, биоекстракт от дива роза и Aquaxyl и Aquaront™ дарява на кожата до 95% повече хидратация само за 3 минути\* и подобрява еластичността ѝ.

- 50% гел Алое Вера хидратира сухата и раздразнена кожа.
- Aquaront™ служи като филър за бръчки, смалява порите и подобрява вида на кожата непосредствено.
- Изключително нежният Aquaxyl™ намалява загубата на вода от кожата.
- Пантенолът подобрява и повишава способността на кожата да задържа хидратацията.

**НАЧИН НА ПРИЛОЖЕНИЕ**

Нанесете обилно количество върху почистената кожа на лицето, шията и/или деколтето и оставете за 3 минути да подейства. Отстранете излишното количество с козметична кърпичка.

**НАСОКИ ЗА ДОПЪЛНИТЕЛНИ ПРОДАЖБИ**

Преди нанасяне на маската препоръчваме почистване на лицето с Балансиращото почистващо мляко и Избистрящия тоник за лице Aloe Vera, а може да се използва и Усъвършенстващият пилинг за лице Aloe Vera. Перфектната грижа след това е Освежаващият гел-крем или Мултиактивният дневен крем Aloe Vera.

\*потвърдено с измерване с корнеометър на показателите на 20 участници, извършено в проучване на института dermatest през януари 2017 г.



**Съставки:** Aloe Barbadensis Leaf Juice, Aqua (Water), Glycerin, Ethylhexyl Stearate, Dicaprylyl Ether, Squalane, Silica, Xylitylglucoside, Hydroxyethyl Acrylate/Sodium Acryloyldimethyl Taurate Copolymer Olus (Vegetable) Oil, Sodium Polyacrylate, Anhydroxylitol, Tocopheryl Acetate, Hexyldecanol, Hexyldecyl Laurate, Tocopherol, Xylitol, Panthenol, Alcohol, Parfum (Fragrance), Titanium Dioxide, Glycosphingolipids, Hordeum Vulgare Extract, Phenoxyethanol, Acrylates/C10-30 Alkyl Acrylate Crosspolymer, Triethoxycaprylylsilane, Rosa Canina Fruit Extract, Polysorbate 60, Glucose, Sodium Hyaluronate, Ethylhexylglycerin, Lactic Acid, Citric Acid, Potassium Sorbate, Sodium Benzoate, Sodium Hydroxide, Linalool, Hexyl Cinnamal, Benzyl Salicylate, Alpha-Isomethyl Ionone, Citronellol, Limonene

**НАИМЕНОВАНИЕ**

Aloe Vera

Усъвършенстващ

Пилинг за лице

**СЪДЪРЖАНИЕ**

75 мл

**Аргументи за продажба**

- С 50% гел Алое Вера, биоекстракт от дива роза и пилинг частици на растителна основа
- Премахва нежно мъртвите клетки и стимулира кръвообращението
- Усъвършенства вида на кожата, без да нарушава естествения ѝ баланс
- Усещате кожата си нежна

**ЦЕЛЕВА ГРУПА**

Подходящ за всеки тип кожа.

**ХАРАКТЕРИСТИКИ**

Нежен гел пилинг за лицето с натурални пилинг частици от стрит на прах бамбук. Усъвършенства вида на кожата, без да нарушава естествения ѝ баланс. Нежно отстранява мъртвите клетки и стимулира кръвообращението. За сияйно свежа кожа с 50% Алое Вера и биоекстракт от дива роза. Възможно е ползването на пилинг да доведе до поява на пъпки – дивата роза има успокояващо действие върху кожата в този случай.

**НАЧИН НА ПРИЛОЖЕНИЕ**

Нанесете Пилинга за лице Aloe Vera върху влажна кожа и масажирате с леки кръгови движения. Избягвайте зоната около очите. След това отмиете пилинга с хладка вода и нанесете продукт за грижа. За да постигнете трайно действие, използвайте пилинга 1-2 пъти седмично при нормална кожа. Подходящ е и за шията и деколтето.

**НАСОКИ ЗА ДОПЪЛНИТЕЛНИ ПРОДАЖБИ**

След пилинга кожата се нуждае от защитаваща грижа. За последваща интензивна грижа е най-подходящ Дневният крем от серията Aloe Vera.

**ЕКСПЕРТЕН СЪВЕТ**

След пилинга кожата не само веднага изглежда по-свежа, но и усвоява по-добре други продукти за грижа като например Маската на лице Aloe Vera. Затова редовно правете пилинг на кожата си. Пилингът за лице Aloe Vera е идеален и като пилинг за ръце. Не забравяйте след това да нанесете продукт за грижа.

С регистрация за патент: DE 10 2010 030 654.1



**Съставки:** Aloe Barbadensis Leaf Juice, Aqua (Water), Glycerin, Polylactic Acid, Sodium Laureth Sulfate, PEG-40 Hydrogenated Castor Oil, Acrylates/C10-30 Alkyl Acrylate Crosspolymer, Disodium Laureth Sulfosuccinate, Coco-Glucoside, Glyceryl Oleate, Sodium Levulinate, Bambusa Arundinacea Stem Powder, Xanthan Gum, Jojoba Esters, Sodium Anisate, Sodium Hydroxide, Parfum (Fragrance), Rosa Canina Fruit Extract, Tocopherol, Citric Acid, Hydrogenated Palm Glycerides Citrate, Lecithin, Ascorbyl Palmitate, Lactic Acid, Sodium Benzoate, Potassium Sorbate, Linalool, Hexyl Cinnamal, Benzyl Salicylate, Alpha-Isomethyl Ionone, Citronellol, CI 77289 (Chromium Hydroxide Green)



**НАИМЕНОВАНИЕ**

Aloe Vera  
Избистрящ  
Тоник за лице

**СЪДЪРЖАНИЕ**

200 мл

**Аргументи за продажба**

- 50% гел Алое Вера и биоекстракт от дива роза
- Почиства порите от остатъците от грима и натрупаните през деня замърсявания
- Избистря, успокоява и освежава кожата
- Дарява хидратация

**ЦЕЛЕВА ГРУПА**

Подходящ за всеки тип кожа.

**ХАРАКТЕРИСТИКИ**

Избистря и освежава тена и хидратира. С 50% Алое Вера и биоекстракт от дива роза. Не съдържа алкохол!

**НАЧИН НА ПРИЛОЖЕНИЕ**

Използвайте тоника ежедневно сутрин и вечер след обичайното почистване. Напоете памучен тампон с тоника и нежно разнесете по лицето, шията и деколтето. Избягвайте зоната около очите. След това нанесете продукт за грижа.

**ИНФОРМАЦИЯ ЗА СЪСТАВКИТЕ**

Биоекстрактът от дива роза е познат с хидратиращото си действие и затова се препоръчва особено при суха кожа.

**НАСОКИ ЗА ДОПЪЛНИТЕЛНИ ПРОДАЖБИ**

Чрез комбинираното използване на Почистващото мляко и Тоника за лице от серията Aloe Vera постигате оптимално чиста кожа. Като последваща грижа за лицето препоръчваме Дневния и Нощния крем или Освежаващия гел-крем.

**ЕКСПЕРТЕН СЪВЕТ**

Тоникът за лице Aloe Vera не трябва да се отмива, тъй като съдържа подхранващи и хидратиращи съставки. Богатата формула с 50% Алое Вера помага при бръчици от сухота и уморена кожа. За допълнително освежаване напоете чиста памучна кърпа с тоника за лице и я поставете върху лицето.

С регистрация за патент: DE 10 2010 030 654.1



MADE IN GERMANY

**Съставки:** Aloe Barbadensis Leaf Juice, Aqua (Water), Glycerin, Phenoxyethanol, PEG-40 Hydrogenated Castor Oil, PEG-6 Caprylic/Capric Glycerides, Panthenol, Parfum (Fragrance), Ethylhexylglycerin, Lactic Acid, Macrocyctis Pyrifera Extract, Hydrolyzed Vegetable Protein, Rosa Canina Fruit Extract, PVP, Citric Acid, Biotin, Linalool, Hexyl Cinnamal, Benzyl Salicylate, Potassium Sorbate, Sodium Benzoate, Alpha-Isomethyl Ionone, Citronellol, Limonene

**НАИМЕНОВАНИЕ**

Aloe Vera  
Балансиращо  
Почистващо мляко

**СЪДЪРЖАНИЕ**

200 мл

**Аргументи за продажба**

- 50% гел Алое Вера и биоекстракт от дива роза
- Почиства кожата нежно и премахва грима и замърсяванията
- Запазва естествения хидробаланс на кожата

**ЦЕЛЕВА ГРУПА**

Подходящо и за суха и чувствителна кожа.

**ХАРАКТЕРИСТИКИ**

За цялостно и нежно почистване на лицето без изсушаване на кожата. Запазва естествения хидробаланс и е подходящо и за премахване на грим. С 50% Алое Вера и биоекстракт от дива роза.

**НАЧИН НА ПРИЛОЖЕНИЕ**

Нанасяйте ежедневно сутрин и вечер с върховете на пръстите върху влажно лице, шия и деколтето. След това изплакнете с хладка вода и нанесете Тоника за лице Aloe Vera.

**ИНФОРМАЦИЯ ЗА СЪСТАВКИТЕ**

Биоекстрактът от дива роза е познат с хидратиращото си действие и затова се препоръчва особено при суха кожа.

**НАСОКИ ЗА ДОПЪЛНИТЕЛНИ ПРОДАЖБИ**

За оптимално почистена кожа след това препоръчваме употребата на Тоника за лице Aloe Vera.

С регистрация за патент: DE 10 2010 030 654.1



MADE IN GERMANY

**Съставки:** Aloe Barbadensis Leaf Juice, Aqua (Water), Caprylic/Capric Triglyceride, Glycerin, Steareth-2, Steareth-21, Hexyldecyl Laurate, Hexyldecanol, Sodium Polyacryloyldimethyl Taurate, Dimethicone, Hydrogenated Polydecene, Parfum (Fragrance), Tocopherol, Rosa Canina Fruit Extract, Potassium Sorbate, Benzyl Alcohol, Citric Acid, Lactic Acid, Trideceth-10, Phenoxyethanol, Sodium Benzoate, Linalool, Hexyl Cinnamal, Benzyl Salicylate, Alpha-Isomethyl Ionone, Citronellol, Limonene, CI 19140 (Yellow 5), CI 61570 (Green 5)

**НАИМЕНОВАНИЕ**

Aloe Vera  
Нежни  
Почистващи  
кърпички

**СЪДЪРЖАНИЕ**

25 бр.

**Аргументи за продажба**

- 30% гел Алое Вера и биоекстракт от дива роза
- Почистват кожата цялостно и нежно
- Премахват грима, без да изсушават кожата
- Идеални, когато сте в движение

**ЦЕЛЕВА ГРУПА**

Подходящи за всеки тип кожа.

**ХАРАКТЕРИСТИКИ**

Нежно и цялостно почистване за лицето, шията и деколтето. Не изсушават кожата, тъй като не съдържат алкохол. Нежната тъкан на кърпичките и грижовната формула с 30% Алое Вера се грижат за усещане за приятна мекота на кожата. Особено практични, когато сте в движение.

**НАЧИН НА ПРИЛОЖЕНИЕ**

Потъркайте лицето, шията и клепачите с кърпичка, докато замърсяванията и гримът са отстранени. При нужда повторете.

**ИНФОРМАЦИЯ ЗА СЪСТАВКИТЕ**

Комбинацията от растителни масла като бадемово масло, витамин Е и биоекстракт от дива роза подхранва кожата още при почистване.

**НАСОКИ ЗА ДОПЪЛНИТЕЛНИ ПРОДАЖБИ**

Като последваща грижа за лицето препоръчваме Дневния, Нощния и Околоочния крем от серията Aloe Vera.

**ЕКСПЕРТЕН СЪВЕТ**

Практичните кърпички са изключително необходими особено при пътуване или когато сте извън къщи.



**Съставки:** Aqua (Water), Aloe Barbadensis Leaf Juice, Isopropyl Palmitate, Glycerin, Phenoxyethanol, Ceteth-20, Glyceryl Stearate, Potassium Sorbate, Stearyl Alcohol, Caprylic/Capric Triglyceride, Prunus Amygdalus Dulcis (Sweet Almond) Oil, Parfum (Fragrance), Tocopheryl Acetate, Hexyl Cinnamal, Rosa Canina Fruit Extract, Tocopherol, Benzoic Acid, Dehydroacetic Acid, Linalool, Benzyl Salicylate, Alpha-Isomethyl Ionone, Citronellol, Limonene

**НАИМЕНОВАНИЕ**

Aloe Vera  
Магическа  
бълбукаща маска

**СЪДЪРЖАНИЕ**

50 мл

**Аргументи за продажба**

- Детоксикираща маска с бълбукащ ефект.
- Дълбоко почистване и интензивна хидратация.
- Премахва мъртвите клетки и замърсяванията от околната среда от кожата.
- Лесно и приятно приложение и кратко време за действие.

**ЦЕЛЕВА ГРУПА**

Млади, динамични хора, следващи модните тенденции – на това описание отговаря целевата група на Aloe Vera Магическата бълбукаща маска. Тези, които търсят дълбоко почистване на кожата, интензивно снабдяване с хидратация и предотвратяване на натрупването на нови замърсявания, ще бъдат въодушевени – при това независимо от типа на кожата и пола си. Искате сияйно красива кожа? Тогава Aloe Vera Магическата бълбукаща маска е точно за вас и освен всичко друго ще ви донесе и много забавление.

**ХАРАКТЕРИСТИКИ**

Детоксикацията е важна тема също и за кожата и е много необходима, особено като се има предвид все по-голямото замърсяване на околната среда.

Всеки ден хиляди вредни вещества засягат кожата ни.

Частици мръсотия покриват кожата ни с невидим слой и тя все по-трудно може да диша. Изгорели газове, фини прахови частици, UV лъчи и електросмог причиняват

оксидативен стрес и по този начин имат негативно въздействие върху кожата.

Това прави кожата суха, уморена или пък води до поява на несъвършенства. Преждевременно стареене и образуване на дълбоки бръчки също са част от лошите последици.

В сегмента на храните детоксът отдавна присъства неизменно и също е част от лайфстайл тенденциите въобще. Сега тази вълна се пренася и на козметичния пазар, и то с пълно право.

С новата Aloe Vera Магическа бълбукаща маска от LR имаме оптимално оръжие за красота срещу вредните вещества и съчетаваме детоксикацията и почистването на кожата. Комбинацията от няколко високоэффективни компонента – модерните детокс съставки моринга и джинджирил, хидратиращото Aloe Vera и иновативен кислороден бустер – е уникална на пазара.

Силните съставки са тайната на магията. Те осигуряват интензивно почистване и грижа:

**Бълбукащ ефект (Bubble Booster)** – повишава снабдяването с кислород, а балончетата, които се образуват, подпомагат детоксикиращото и хидратиращото действие. Замърсяванията се отстраняват по-лесно, а влагата прониква по-дълбоко.

**Екстракт от моринга** – премахва освободените от кожата частици мръсотия и изгражда защитен филм, който възпрепятства натрупването

на нови замърсявания.

**Екстракт от джинджирил** – от див джинджирил от Мадагаскар. Той не само се бори със свободните радикали, но и съдържащите се в него антиоксиданти предпазват от стареене на кожата. Така освен дълбокото почистване Aloe Vera Магическата бълбукаща маска има и anti-age ефект.

**Алое Вера** – с количество от 30% се грижи за интензивна хидратация. Усещате кожата си мека и нежна.

Маската предлага страхотно изживяване, има кратко време за действие, приложението е лесно и приятно и след това банята и мивката остават чисти. Aloe Vera Магическата бълбукаща маска е изживяване за всички сетива с малко магия – може да видите, почувствате и чуете!

**Бълбука** – веднага след като гел текстурата докосне лицето, тя се превръща в малки балончета, образуващи плътна пяна.

**Пощипва** – съставките действат върху кожата и предизвикват приятно пощипване.

**Балончетата пукат** – лекото попукване ви подсказва, че ценните съставки проникват дълбоко в кожата.

**НАЧИН НА ПРИЛОЖЕНИЕ**

Aloe Vera Магическата бълбукаща маска може да се използва 1-2 пъти седмично при нужда върху предварително почистено лице. Достатъчно е измиването с вода, но може за целта да ползвате и Почистващото мляко и Тоника за лице LR ALOE VIA.

**НАИМЕНОВАНИЕ**

Aloe Vera  
Магическа  
бълбукаща маска

**СЪДЪРЖАНИЕ**

50 мл



След това може да започнете с приложението на маската:

- Преди първата употреба разклатете опаковката за 10-15 секунди (или докато вече не се чува шум).
- Нанесете равномерно 3 помпички от маската върху предварително почистено и сухо лице, като избягвате зоната около очите и устата. Не втривайте.
- За секунди от гел текстурата се образува плътен слой пяна, който продължава да бълбука. При някои хора е възможно след известно време слой пяна да се разтвори напълно, а при други – да остане върху кожата до края.
- Оставете 5-10 минути да подейства и изплакнете с хладка вода.
- Накрая нанесете подходяща грижа за лицето като Дневния крем и Освежаващия гел-крем LR ALOE VIA.

**НАСОКИ ЗА ДОПЪЛНИТЕЛНИ ПРОДАЖБИ**

Като подготовка преди нанасяне на маската препоръчваме ползване на Почистващото мляко и Тоника за лице LR ALOE VIA. Перфектен завършек след употребата на маската е нанасянето на Дневния крем или Освежаващия гел-крем LR ALOE VIA.

**СТРУВА СИ ДА ЗНАЕТЕ****Екстракт от моринга**

В традиционната медицина в районите, в които се среща, растението служи като антисептично средство. Бактерицидното действие на семената се използва за обработване на негодна за консумация вода. Така че това е едно невероятно растение. От невзрачните семена на дървото моринга (*Moringa oleifera*) се извлича екстракт, който е много богат на антиоксиданти, протеини и витамини и затова намира приложение в козметиката.

Екстрактът от моринга защитава кожата от негативните външни влияния като вредните вещества в атмосферата и UV лъчите. Освен това възпрепятства натрупването на микрочастици върху кожата (подобно на ефекта на лотоса) и така осигурява цялостното ѝ почистване. Екстрактът от моринга детоксикира и почиства в дълбочина.

**Екстракт от джинджифил**

Джинджифилът е обявен за лечебно растение на 2018 година. Това казва достатъчно за свойствата му. Използваният от нас екстракт от

див джинджифил от Мадагаскар не само се бори със свободните радикали, но и предпазва от стареене на кожата благодарение на съдържащите се антиоксиданти.

**Бълбукащ ефект**

Гелообразната текстура на Aloe Vera Магическата бълбукаща маска за секунди се превръща в плътен слой бяла пяна. Но как точно действа бълбукащият ефект?

Aloe Vera Магическата бълбукаща маска е двуфазен продукт. Двата компонента – почистващ гел и активизираща течност с високо съдържание на кислород – са разделени един от друг в опаковката и се смесват едва при разклащане. Текстурата е под налягане в опаковката и когато излезе навън, налягането спада и активизиращата течност се освобождава и започва да образува балончета върху кожата. Те помагат за проникването на съставките в кожата. Бълбукащият ефект повишава снабдяването с кислород, което от своя страна усилва детоксикиращото и хидратиращото действие.



**Съставки:** Aqua (Water), Aloe Barbadensis Leaf Juice, Polydimethylsiloxane, Perfluorohexane, Glycerin, Butylene Glycol, Cocamidopropyl Betaine, PEG-12 Dimethicone, Phenoxyethanol, Disodium Laureth Sulfosuccinate, Sodium Lauryl Sulfoacetate, Carbomer, Acrylates/C10-30 Alkyl Acrylate Crosspolymer, Parfum (Fragrance), Pentafluoropropane, Perfluorodecalin, Moringa Oleifera Seed Extract, Hedychium Coronarium Root Extract, Sodium Hydroxide, Sodium Chloride, Ethylhexylglycerin, Xanthan Gum, Sodium Benzoate, Disodium EDTA, Lactic Acid, Linalool, Hexyl Cinnamal, Citric Acid, Benzyl Salicylate, Disodium Phosphate, Alpha-Isomethyl Ionone, Citronellol, Potassium Sorbate, Limonene, CI 19140 (Yellow 5), CI 42090 (Blue 1)



**НАИМЕНОВАНИЕ**

LR ALOE VIA

Aloe Vera

Нежна почистваща пяна

**СЪДЪРЖАНИЕ**

150 мл

**Аргументи за продажба**

- Почиства кожата нежно и премахва грима и замърсяванията
- С 50% гел Алое Вера и биоекстракт от дива роза
- Дарява хидратация и не изсушава кожата
- За нормална, мазна и комбинирана кожа

**ЦЕЛЕВА ГРУПА**

За хора с нормална, мазна или комбинирана кожа.

**ХАРАКТЕРИСТИКИ**

Фината и лека пяна почиства нежно и премахва грима и замърсяванията с 50% гел Алое Вера и биоекстракт от дива роза. Пяната оставя кожата

освежена и витализирана, без да я изсушава.

**НАЧИН НА ПРИЛОЖЕНИЕ**

Нанасяйте сутрин и вечер върху кожата на лицето и масажирайте нежно, след което изплакнете с вода.

**НАСОКИ ЗА ДОПЪЛНИТЕЛНИ ПРОДАЖБИ**

След Aloe Vera Нежната почистваща пяна използвайте Aloe Vera Избистрящия тоник за лице. Той тонизира, успокоява и освежава кожата и премахва последните остатъци от грим и замърсявания. За интензивно почистване препоръчваме Aloe Vera Усъвършенстващия пилинг и Aloe Vera Магическата бълбукаща маска.

След като завършите почистването на лицето, нанесете дневен крем. Aloe Vera Мултиактивният дневен крем хидратира и защитава кожата от външните въздействия.

Ако предпочитате по-лека грижа, може да използвате Aloe Vera Освежаващия гел-крем – идеален е през лятото.

Aloe Vera Усъвършенстващият околоочен крем осигурява интензивна грижа и укрепване на по-деликатната зона около очите.

След почистването на лицето вечер нанесяйте Aloe Vera Регенериращия нощен крем. Той подхранва и регенерира кожата и подобрява естествените ѝ функции.



**Съставки:** Aloe Barbadensis Leaf Juice, Aqua (Water), Sodium Laureth Sulfate, PEG-6 Caprylic/Capric Glycerides, Glycerin, Disodium Laureth Sulfosuccinate, Propylene Glycol, Cocamidopropyl Betaine, Sodium Lauroyl Sarcosinate, Panthenol, Parfum (Fragrance), Rosa Canina Fruit Extract, Citric Acid, Sodium Benzoate, Sodium Chloride, Potassium Sorbate, Lactic Acid, Linalool, Hexyl Cinnamal, Benzyl Salicylate, Alpha-Isomethyl Ionone, Citronellol



ALOE·VIA



## ГРИЖА И ПОЧИСТВАНЕ ЗА ТЯЛОТО

Освежаващо почистване, интензивно подхранване и целенасочено оформяне на силуета с най-доброто от Алое Вера. Специални формули в зависимост от

потребностите почистват кожата нежно, стабилизират хидробаланса ѝ и изглаждат контурите на тялото.

# Body Care

LR ALOE VIA

**Грижа и почистване  
за тялото**

За осезаемо  
нежна кожа



**НАИМЕНОВАНИЕ**

Aloe Vera

Нежен

Крем за лице и тяло

**СЪДЪРЖАНИЕ**

100 мл

**Аргументи за продажба**

- С 35% гел Алое Вера и биоекстракт от магнолия
- Дарява интензивна хидратация
- Кожата е осезаемо мека и нежна
- Попива бързо

**ЦЕЛЕВА ГРУПА**

За изтощена, склонна към изсушаване кожа.

**ХАРАКТЕРИСТИКИ**

Богат и нежен крем за грижа за лицето и тялото. Попива бързо, не омазнява и хидратира интензивно, като прави кожата мека, нежна и подхранена. С 35% Алое Вера, масло от гроздови семки и биоекстракт от магнолия.

**НАЧИН НА ПРИЛОЖЕНИЕ**

При нужда нанасяйте сутрин и/или вечер върху лицето и изтощените зони от тялото.

**ИНФОРМАЦИЯ ЗА СЪСТАВКИТЕ**

Маслото от гроздови семки е богато на ненаситени мастни киселини. Попива бързо и защитава външния слой на кожата. Маслото се добива от семките на виненото грозде и е сред най-скъпите масла. Семките на виненото грозде съдържат само 12 до 16% масло. Още през Средновековието маслото от гроздови семки е смятано за особено ценно и заради положителното си действие върху кожата е хвалено като истински „извор на младостта“.

**НАСОКИ ЗА ДОПЪЛНИТЕЛНИ ПРОДАЖБИ**

Оптимално допълнение към ежедневната грижа за тялото предлагат Рол-он дезодорантът и Душ гелът от серията Aloe Vera.

С регистрация за патент: DE 10 2010 030 654.1



**Съставки:** Aqua (Water), Aloe Barbadensis Leaf Juice, Glyceryl Stearate, Ethylhexyl Stearate, Cetearyl Alcohol, Glycerin, Isopropyl Palmitate, Coco-Caprylate/Caprate, Dimethicone, Phenoxyethanol, Cetareth-20, Butyrospermum Parkii (Shea) Butter, Cetyl Palmitate, Carbomer, Cetareth-12, Parfum (Fragrance), Sodium Hydroxide, Vitis Vinifera (Grape) Seed Oil, Ethylhexylglycerin, Tocopheryl Acetate, Simmondsia Chinensis (Jojoba) Seed Oil, Panthenol, Magnolia Biondii Flower Extract, Lactic Acid, Hexyl Cinnamal, Limonene, Citric Acid, Sodium Benzoate, Potassium Sorbate, Alpha-Isomethyl Ionone, Citronellol, Geraniol, Linalool

**НАИМЕНОВАНИЕ**

Aloe Vera

Хидратиращ

Лосион за тяло

**СЪДЪРЖАНИЕ**

200 мл

**Аргументи за продажба**

- С 69% гел Алое Вера и биоекстракт от магнолия
- Подхранва интензивно
- Подобрява хидробаланс на кожата
- Кожата е нежно подхранена

**ЦЕЛЕВА ГРУПА**

Подходящ за всеки тип кожа.

**ХАРАКТЕРИСТИКИ**

Нежният и хидратиращ Лосион за тяло Aloe Vera подхранва кожата на цялото тяло с 69% Алое Вера, масло от гроздови семки и биоекстракт от магнолия, като я предпазва от изсушаване.

**НАЧИН НА ПРИЛОЖЕНИЕ**

При нужда нанасяйте сутрин и/или вечер върху цялото тяло или само върху изтощените зони.

**ИНФОРМАЦИЯ ЗА СЪСТАВКИТЕ**

Маслото от гроздови семки е богато на ненаситени мастни киселини. Попива бързо и защитава външния слой на кожата. Маслото се добива от семките на виненото грозде и е сред най-скъпите масла. Семките на виненото грозде съдържат само 12 до 16% масло. Още през Средновековието маслото от гроздови семки е смятано за особено ценно и заради положителното си действие върху кожата е хвалено като истински „извор на младостта“.

**НАСОКИ ЗА ДОПЪЛНИТЕЛНИ ПРОДАЖБИ**

Оптимално допълнение към ежедневната грижа за тялото предлагат Рол-он дезодорантът и Душ гелът от серията Aloe Vera.

С регистрация за патент: DE 10 2010 030 654.1



**Съставки:** Aloe Barbadensis Leaf Juice, Ethylhexyl Stearate, Aqua (Water), Glyceryl Stearate, Glycerin, Butyrospermum Parkii (Shea) Butter, Dimethicone, Cetareth-20, Vitis Vinifera (Grape) Seed Oil, Distarch Phosphate, Simmondsia Chinensis (Jojoba) Seed Oil, Cetearyl Alcohol, Phenoxyethanol, Tocopheryl Acetate, Cetyl Palmitate, Sodium Polyacrylate, Cetareth-12, Acrylates/C10-30 Alkyl Acrylate Crosspolymer, Tocopherol, Parfum (Fragrance), Magnolia Biondii Flower Extract, Sodium Hydroxide, Ethylhexylglycerin, Lactic Acid, Hexyl Cinnamal, Limonene, Citric Acid, Sodium Benzoate, Potassium Sorbate, Alpha-Isomethyl Ionone, Citronellol, Geraniol, Linalool



## НАИМЕНОВАНИЕ

Aloe Vera

Възстановяващ

Крем за стъпала

## СЪДЪРЖАНИЕ

100 мл

### Аргументи за продажба

- С 30% гел Алое Вера и биоекстракт от магнолия
- Възстановява изключително сухата, груба и напукана кожа
- Дарява интензивна хидратация
- Усещате кожата си нежна и подхранена

### ЦЕЛЕВА ГРУПА

Подходящ за всеки тип кожа. Особено препоръчителен за суха и задебеляла кожа на стъпалата.

### ХАРАКТЕРИСТИКИ

Подхранващ крем за стъпала против суха и задебеляла кожа. Попива бързо, намалява вроговяването на кожата, подхранва и възстановява стъпалата.

### НАЧИН НА ПРИЛОЖЕНИЕ

Нанасяйте крема сутрин или при нужда върху стъпалата.

### ЕКСПЕРТЕН СЪВЕТ

При силно изтощена кожа на стъпалата: нанесете Крема за стъпала Aloe Vera вечер и обуйте памучни чорапи. На следващата сутрин стъпалата ви са отпочинали и кадифенонежни.



**Съставки:** Aqua (Water), Aloe Barbadensis Leaf Juice, Hydrogenated Polydecene, Glyceryl Stearate, Glycerin, Caprylic/Capric Triglyceride, Ethylhexyl Stearate, Simmondsia Chinensis (Jojoba) Seed Oil, Hydrogenated Vegetable Oil, Cetyl Alcohol, Hydrogenated Coco-Glycerides, Dimethicone, Octyldodecanol, PEG-75 Stearate, Panthenol, Sodium Acrylate/Sodium Acryloyldimethyl Taurate Copolymer, Ceteth-20, Steareth-20, Polyisobutene, Parfum (Fragrance), Magnolia Biondii Flower Extract, Allantoin, Cardiospermum Halicacabum Flower/Leaf/Vine Extract, Acrylates/C10-30 Alkyl Acrylate Crosspolymer, Echium Plantagineum Seed Oil, Salicornia Herbacea Extract, Sodium Hydroxide, Sorbitan Oleate, Helianthus Annuus (Sunflower) Seed Oil Unsaponifiables, Phenoxyethanol, Caprylyl/Capryl Glucoside, Ethylhexylglycerin, Maris Sal, Lactic Acid, Sodium Carrageenan, Citric Acid, Tocopherol, Potassium Sorbate, Sodium Benzoate



**НАИМЕНОВАНИЕ**

Aloe Vera

Нежен

Крем за ръце

**СЪДЪРЖАНИЕ**

75 мл

**Аргументи за продажба**

- С 35% гел Алое Вера и биоекстракт от невен
- Подхранва и хидратира
- Ръцете са меки и нежни

**ЦЕЛЕВА ГРУПА**

Подходящ за всеки тип кожа.

**ХАРАКТЕРИСТИКИ**

Дарява богата хидратация и прави ръцете нежни. Попива бързо и осигурява едновременно защита и подхранване. С 35% Алое Вера и биоекстракт от невен.

**НАЧИН НА ПРИЛОЖЕНИЕ**

Нанасяйте след всяко миене на ръцете.

**ИНФОРМАЦИЯ ЗА СЪСТАВКИТЕ**

Още от Античността невенът е използван в грижата за кожата. Действието му е многостранно. Невенът се използва в кремове, масла и тинктури за външно приложение при различни кожни раздразнения. Пантенол, витамин Е и алантоин действат успокояващо.

**НАСОКИ ЗА ДОПЪЛНИТЕЛНИ ПРОДАЖБИ**

При много суха и изтощена кожа на ръцете препоръчваме употребата и на Богатия крем за ръце от серията Aloe Vera, а за нежно почистване на ръцете – Крем-сапуна Aloe Vera.

С регистрация за патент: DE 10 2010 030 654.1



**Съставки:** Aqua (Water), Aloe Barbadensis Leaf Juice, Glyceryl Stearate, Isopropyl Palmitate, PEG-20 Glyceryl Stearate, Propylene Glycol, Ethylhexyl Stearate, Neopentyl Glycol Diheptanoate, Cetearyl Alcohol, Phenoxyethanol, Glycerin, Carbomer, Tocopheryl Acetate, Panthenol, Sodium Hydroxide, Parfum (Fragrance), Ethylhexylglycerin, Allantoin, Calendula Officinalis Flower Extract, Hexyl Cinnamal, Lactic Acid, Limonene, Potassium Sorbate, Citric Acid, Sodium Benzoate, Alpha-Isomethyl Ionone, Citronellol, Geraniol, Linalool, Sorbic Acid

**НАИМЕНОВАНИЕ**

Aloe Vera

Изключително богат

Крем за ръце

**СЪДЪРЖАНИЕ**

75 мл

**Аргументи за продажба**

- С 40% гел Алое Вера и биоекстракт от невен
- Подхранва интензивно и защитава кожата
- Подпомага регенерацията на загрубялата кожа

**ЦЕЛЕВА ГРУПА**

За много суха, изтощена кожа на ръцете.

**ХАРАКТЕРИСТИКИ**

Интензивна грижа и защита за много суха, изтощена кожа на ръцете. Хидратира, подхранва и подпомага регенерацията на кожата. Така изтощените ръце стават отново меки и нежни. Попива бързо. С 40% Алое Вера и биоекстракт от невен.

**НАЧИН НА ПРИЛОЖЕНИЕ**

Нанасяйте многократно през деня при нужда.

**ИНФОРМАЦИЯ ЗА СЪСТАВКИТЕ**

Биоекстрактът от невен осигурява интензивна защита и облекчение за сухите и напукани ръце. Пантенолът и алантоинът се грижат за мека и нежна кожа. Комбинацията от растителни масла се допълва от сквалан, глицериди от палмови ядки и витамин Е за грижа за изтощената кожа.

**НАСОКИ ЗА ДОПЪЛНИТЕЛНИ ПРОДАЖБИ**

За ежедневна грижа след всяко миене на ръцете използвайте Крема за ръце Aloe Vera, а за нежно почистване на ръцете – Крем-сапуна Aloe Vera.

**ЕКСПЕРТЕН СЪВЕТ**

Кремът може да се нанася и като маска за ръце. Оставете да подейства за минимум 30 минути или през цялата нощ.

С регистрация за патент: DE 10 2010 030 654.1



**Съставки:** Aloe Barbadensis Leaf Juice, Aqua (Water) Caprylic/Capric Triglyceride, PEG-20 Glyceryl Stearate, Propylene Glycol, Isopropyl Palmitate, Glyceryl Stearate, Squalane, Neopentyl Glycol Diheptanoate, C10-18 triglycerides, Cetearyl Alcohol, Phenoxyethanol, Glycerin, Hydroxyacetophenone, Carbomer, Panthenol, Sodium Hydroxide, Tocopheryl Acetate, Allantoin, Sodium Polyacrylate, Tocopherol, Parfum (Fragrance), Ethylhexylglycerin, Calendula Officinalis Flower Extract, Citric Acid, Potassium Sorbate, Sodium Benzoate, Sorbic Acid, Hexyl Cinnamal, Lactic Acid, Limonene, Alpha-Isomethyl Ionone, Citronellol, Geraniol, Linalool

**НАИМЕНОВАНИЕ**

Aloe Vera  
Коригиращ  
Крем за тяло

**СЪДЪРЖАНИЕ**

200 мл

**Аргументи за продажба**

- За по-стегнато седалище и бедра
- Подобрява еластичността и нежността на кожата
- Помага за по-голяма плътност на кожата и така тя изглежда по-гладка
- С 30% гел Алое Вера, биоекстракт от зелен чай и активен комплекс Legance®

**ЦЕЛЕВА ГРУПА**

Богата грижа за проблемните женски зони като бедрата и седалището.

**ХАРАКТЕРИСТИКИ**

Коригиращият крем за тяло осигурява по-голяма плътност на кожата на седалището и бедрата и така я кара да изглежда по-гладка и равна.

**НАЧИН НА ПРИЛОЖЕНИЕ**

Може да използвате Крема за тяло по два пъти на ден. Масажирайте го с кръгови движения върху кожата на цялото тяло след къпане.

**ИЗСЛЕДВАНИЯ**

Научно изследване\*\* потвърждава коригиращото действие на крема за тяло

- 95% от участниците потвърждават, че имат по-добро усещане за кожата си
- При 85% от всички тествали продукта се доказва подобрена кожна плътност чрез обективно измерване с ултразвук, което е важен критерий за постегнатата, нежна и еластична кожа
- Подобрене на кожната плътност с до 70%

\*\* Научно изследване, проведено от институт dermatest през март 2017 г., с 20 участници, използвали продукта ежедневно в областта на бедрата, включително с обективно измерване на дълбоките тъкани с ултразвук (сонография).

**ЕКСПЕРТЕН СЪВЕТ**

За масажа използвайте ръкавица за душ, за да стимулирате кръвообращението.



**Съставки:** Aqua (Water), Aloe Barbadensis Leaf Juice, Glycerin, Glyceryl Stearate SE, Caprylic/Capric Triglyceride, Cetearyl Alcohol, Hydrogenated Polydecene, Butylene Glycol, Butyrospermum Parkii (Shea) Butter, Cetyl Alcohol, Oleyl Erucate, Cetearyl Ethylhexanoate, Parfum (Fragrance), Sodium Polyacrylate, Sorbitol, Zingiber Zerumbet Extract, Camellia Sinensis (Green Tea) Leaf Extract, Xanthan Gum, Phenoxyethanol, Isopropyl Myristate, Ethylhexylglycerin, Ethylhexyl Methoxycinnamate, Butyl Methoxydibenzoylmethane, Ethylhexyl Salicylate, Lactic Acid, Sodium Benzoate, Citric Acid, Potassium Sorbate, CI 19140 (Yellow 5), CI 61570 (Green 5), CI 17200 (Red 33), CI 14700 (Red 4)

**НАИМЕНОВАНИЕ**

Aloe Vera  
Оформящ  
Гел за тяло

**СЪДЪРЖАНИЕ**

200 мл

**Аргументи за продажба**

- Помага за намаляване на обиколката на корема при редовна употреба
- Подобрява еластичността на тъканите
- Укрепва и стяга кожата при редовна употреба
- С 30% гел Алое Вера, биоекстракт от зелен чай и активен комплекс Intenslim®

**ЦЕЛЕВА ГРУПА**

Грижа за проблемните женски зони като корема и горната част на ръцете.

**ХАРАКТЕРИСТИКИ**

Продукт за грижа за фигурата за корема и горната част на ръцете с охлаждащо и освежаващо действие. Помага за намаляване на обиколката на корема и се грижи кожата да изглежда по-равна.

**НАЧИН НА ПРИЛОЖЕНИЕ**

Нанасяйте Гела за тяло ежедневно или при нужда върху проблемните зони на тялото и масажирате леко в кожата.

**НАСОКИ ЗА ДОПЪЛНИТЕЛНИ ПРОДАЖБИ**

Използвайте Гела за тяло специално за корема и горната част на ръцете. В комбинация с Коригиращия крем за тяло от серията LR ALOE VIA, който е подходящ за бедрата и седалището, имате перфектното дуо за грижа за фигурата, която ви кара да се чувствате добре.

**ИЗСЛЕДВАНИЯ**

Научно изследване\* потвърждава оформящото действие на гела за тяло:

- 100% от участниците потвърждават, че имат по-добро усещане за кожата си
- 70% потвърждават, че кожата е по-еластична
- 70% казват, че кожата е видимо по-стегната и гладка

\* Научно изследване, проведено от институт dermatest през март 2017 г., с 20 участници, използвали продукта ежедневно в областта на корема.

**ЕКСПЕРТЕН СЪВЕТ**

За масажа използвайте ръкавица за душ, за да стимулирате кръвообращението.



**Съставки:** Aqua (Water), Aloe Barbadensis Leaf Juice, Hydrogenated Polydecene, Butylene Glycol, Cyclopentasiloxane, Globularia Cordifolia Callus Culture Extract, Sodium Polyacryloyldimethyl Taurate, Alcohol denat., Cyclohexasiloxane, Zingiber Zerumbet Extract, Sodium Polyacrylate, Parfum (Fragrance), Glycerin, Menthol, Caffeine, Xanthan Gum, Camellia Sinensis (Green Tea) Leaf Extract, Phenoxyethanol, Ethylhexylglycerin, Trideceth-10, Ethylhexyl Methoxycinnamate, Butyl Methoxydibenzoylmethane, Ethylhexyl Salicylate, Lactic Acid, Sodium Hydroxide, Sodium Benzoate, Citric Acid, Potassium Sorbate, CI 61570 (Green 5), CI 19140 (Yellow 5)

**НАИМЕНОВАНИЕ**

Aloe Vera

Нежно почистващ  
Крем-сапун за ръце**СЪДЪРЖАНИЕ**

250 мл

**Аргументи за продажба**

- С 38% гел Алое Вера и биоекстракт от невен
- Нежно почистване, хидратация и подхранване
- Не изсушава кожата дори и при често миене на ръцете
- В практична опаковка за многократна употреба

**ЦЕЛЕВА ГРУПА**

Подходящ за всеки тип кожа.

**ХАРАКТЕРИСТИКИ**

Нежно почистване за ръцете. Хидратиращ с 38% Алое Вера и биоекстракт от невен. Подходящ за честа употреба.

**НАЧИН НА ПРИЛОЖЕНИЕ**

Използвайте количеството от едно натискане на помпичката, а при нужда и повече, за измиване на ръцете. Разтъркайте добре и изплакнете с вода.

**ИНФОРМАЦИЯ ЗА СЪСТАВКИТЕ**

Нежната почистваща система се допълва от палмови глицериди, захарни тензиди, витамин Е и витамин С за грижа за ръцете още при миене.

**СЕРТИФИЦИРАНЕ**

Сертифицирано качество на Алое Вера.

**НАСОКИ ЗА ДОПЪЛНИТЕЛНИ ПРОДАЖБИ**

За ежедневна грижа за ръцете препоръчваме Крема за ръце Aloe Vera след всяко миене. При много суха кожа препоръчваме използването на Богатия крем за ръце от серията Aloe Vera.

С регистрация за патент:  
DE 10 2010 030 654.1

**ДОПЪЛНИТЕЛЕН ПРОДУКТ**

Aloe Vera Крем-сапун за ръце  
Пълнител (500 мл)



MADE IN GERMANY

**Съставки:** Aloe Barbadensis Leaf Juice, Aqua (Water), MIPA-Laureth Sulfate, Glycerin, Coco-Glucoside, Glyceryl Oleate, Cocamidopropyl Betaine, Sodium Chloride, Glycol Distearate, Parfum (Fragrance), Sodium Levulinate, Sodium Laureth Sulfate, Sodium Anisate, Disodium EDTA, Citric Acid, Cocamide MEA, Lactic Acid, Calendula Officinalis Flower Extract, Sodium Hydroxide, Sodium Benzoate, Potassium Sorbate, Sorbic Acid, Tocopherol, Hydrogenated Palm Glycerides Citrate, Hexyl Cinnamal, Lecithin, Limonene, Ascorbyl Palmitate, CI 61570 (Green 5), CI 19140 (Yellow 5)

**НАИМЕНОВАНИЕ**

Aloe Vera  
Защитаващ  
Рол-он дезодорант

**СЪДЪРЖАНИЕ**

50 мл

**Аргументи за продажба**

- С 15% гел Алое Вера и биоекстракт от памук
- Сигурна защита от неприятната миризма и мокрите петна под мишниците
- Остава приятно усещане за свежест
- Добра кожна поносимост дори и при чувствителна кожа
- Изключително нежен след бръснене

**ЦЕЛЕВА ГРУПА**

Подходящ за всеки тип кожа.

**ХАРАКТЕРИСТИКИ**

Нежна и същевременно сигурна защита от изпотяване и неприятна миризма. Осигурява приятно усещане за свежест през целия ден. С дискретен аромат. Не съдържа алкохол и затова има добра кожна поносимост и при чувствителна кожа и е изключително нежен след бръснене. С 15% Алое Вера и биоекстракт от памук.

**НАЧИН НА ПРИЛОЖЕНИЕ**

Нанасяйте ежедневно сутрин върху почистената кожа в зоната под мишниците или при нужда от освежаване.

**ИНФОРМАЦИЯ ЗА СЪСТАВКИТЕ**

Биоекстрактът от памук успокоява раздразнената кожа на подмишниците след бръснене.

**НАСОКИ ЗА ДОПЪЛНИТЕЛНИ ПРОДАЖБИ**

Опитайте и Душ гела и Лосиона за тяло от серията Aloe Vera.

**ЕКСПЕРТЕН СЪВЕТ**

Несъдържащият алкохол Рол-он дезодорант Aloe Vera може да се нанася директно след бръснене, тъй като нежната формула отпуска кожата и осигурява приятно усещане за свежест.

С регистрация за патент: DE 10 2010 030 654.1



**Съставки:** Aqua (Water), Aloe Barbadensis Leaf Juice, Aluminum Chlorohydrate, PPG-15 Stearyl Ether, Steareth-2, Steareth-21, Phenoxyethanol, Glycerin, Farnesol, Ethylhexylglycerin, Parfum (Fragrance), Gossypium Herbaceum (Cotton) Seed Extract, Hexyl Cinnamal, Limonene, Lactic Acid, Citric Acid, Alpha-Isomethyl Ionone, Sodium Benzoate, Potassium Sorbate, Citronellol, Geraniol, Linalool



**НАИМЕНОВАНИЕ**

Aloe Vera  
2в1 Шампоан  
за коса и тяло

**СЪДЪРЖАНИЕ**

250 мл

**Аргументи за продажба**

- С 35% гел Алое Вера и биоекстракт от бамбук
- Бързо и лесно цялостно почистване и грижа

**ЦЕЛЕВА ГРУПА**

Подходящ за всеки тип коса и кожа.

**ХАРАКТЕРИСТИКИ**

Бързо и цялостно почистване за тялото и косата. Остава приятно усещане за свежест. С 35% Алое Вера и биоекстракт от бамбук.

**НАЧИН НА ПРИЛОЖЕНИЕ**

При нужда използвайте при къпане сутрин и вечер или след спорт. Нанесете върху мокра коса и кожа и разнесете добре. Изплакнете обилно с вода.

**ИНФОРМАЦИЯ ЗА СЪСТАВКИТЕ**

Бамбукът от векове е част от традиционната китайска медицина. Използван за косата, екстрактът от бамбук дарява обем и блясък.

**НАСОКИ ЗА ДОПЪЛНИТЕЛНИ ПРОДАЖБИ**

За грижа за кожата след къпане препоръчваме Лосиона за тяло Aloe Vera.

**ЕКСПЕРТЕН СЪВЕТ**

Много лесно можете да стимулирате кръвообращението си със сутрешен контрастен душ. След почистване на кожата и косата облейте тялото си с гореща вода и след това със студена, за да се насладите на освежаващото усещане.

С регистрация за патент: DE 10 2010 030 654.1



**Съставки:** Aloe Barbadensis Leaf Juice, Aqua (Water), MIPA-Laureth Sulfate, Cocamidopropyl Betaine, PEG-15 Glyceryl Isostearate, Sodium Lauroyl Glutamate, Sodium Chloride, Panthenol, Glyceryl Oleate, Coco-Glucoside, Polyquaternium-10, Glycerin, Citric Acid, Sodium Benzoate, Parfum (Fragrance), Potassium Sorbate, Hexyl Cinnamal, Limonene, Butyl Methoxydibenzoylmethane, Ethylhexyl Methoxycinnamate, Ethylhexyl Salicylate, Lactic Acid, Alpha-Isomethyl Ionone, Citronellol, Geraniol, Linalool, Sodium Acetate, Isopropyl Alcohol, Eugenol, Bambusa Vulgaris Leaf Extract, Tocopherol, Hydrogenated Palm Glycerides Citrate, Lecithin, Ascorbyl Palmitate, CI 19140 (Yellow 5), CI 42090 (Blue 1)

**НАИМЕНОВАНИЕ**

Aloe Vera  
Витализиращ  
Душ гел

**СЪДЪРЖАНИЕ**

250 мл

**Аргументи за продажба**

- С 35% гел Алое Вера и биоекстракт от киви
- Цялостно и нежно почистване и хидратация
- Остава усещане за натурална свежест

**ЦЕЛЕВА ГРУПА**

Подходящ за всеки тип кожа.

**ХАРАКТЕРИСТИКИ**

Цялостно и същевременно нежно почистване за под душа. Хидратиращ, освежава и оставя усещане за натурално подхранена и приятно ухаеща кожа. Съдържа 35% Алое Вера и биоекстракт от киви.

**НАЧИН НА ПРИЛОЖЕНИЕ**

При нужда използвайте сутрин и вечер под душа върху мокра кожа и измийте с топла вода.

**НАСОКИ ЗА ДОПЪЛНИТЕЛНИ ПРОДАЖБИ**

Опитайте и Шампоана и Лосиона за тяло от серията Aloe Vera.

С регистрация за патент: DE 10 2010 030 654.1



**Съставки:** Aqua (Water), Aloe Barbadensis Leaf Juice, MIPA-Laureth Sulfate, Cocamidopropyl Betaine, Disodium Laureth Sulfosuccinate, Glyceryl Oleate, Coco-Glucoside, Sodium Lauryl Glucose Carboxylate, Lauryl Glucoside, Glycerin, Sodium Chloride, Sodium Benzoate, Parfum (Fragrance), Potassium Sorbate, Disodium EDTA, Citric Acid, Sorbic Acid, Actinidia Chinensis (Kiwi) Fruit Extract, Tocopherol, Lactic Acid, Hydrogenated Palm Glycerides Citrate, Lecithin, Ascorbyl Palmitate, Hexyl Cinnamal, Limonene, Alpha-Isomethyl Ionone, Citronellol, Geraniol, Linalool, Eugenol, CI 19140 (Yellow 5), CI 42090 (Blue 1)



ALOE·VIA



## ГРИЖА ЗА УСТНИТЕ И ЗЪБИТЕ

Кой не би искал красива и безгрижна усмивка? Това не е възможно без добра грижа за зъбите и устните.

С възстановяващата си сила Алое Вера се грижи за свежа и здрава устна кухина и меки и гладки устни.

# Oral Care

LR ALOE VIA

Грижа за устните и  
зъбите

За красива и  
здрава усмивка



**НАИМЕНОВАНИЕ**

Aloe Vera

Изключително свеж

Гел за зъби

**СЪДЪРЖАНИЕ**

100 мл

**Аргументи за продажба**

- С 43% гел Алое Вера и екстракт от ехинацея
- Почиства цялостно и щадящо зъбите и венците
- Създава приятно усещане за свежест
- Без флуорид

**ЦЕЛЕВА ГРУПА**

Подходящ за нормални зъби и венци.

**ХАРАКТЕРИСТИКИ**

Продукт за грижа за устната кухина под формата на хидрогел за цялостно и щадящо почистване на зъбите и венците. Предотвратява образуването на плака и създава усещане за свежест в устната кухина. Помага за здрави венци, блестящи зъби и свеж дъх. С 43% Алое Вера и екстракт от ехинацея.

**НАЧИН НА ПРИЛОЖЕНИЕ**

Препоръчително е зъбите да се мият 2-3 пъти дневно след хранене. За да се премахнат всички остатъци, миенето трябва да трае минимум 2-3 минути.

**ИНФОРМАЦИЯ ЗА СЪСТАВКИТЕ**

Комбинацията от прополис и екстракт от ехинацея помага за запазването на здрави венци.

**НАСОКИ ЗА ДОПЪЛНИТЕЛНИ ПРОДАЖБИ**

При много чувствителни зъби и венци използвайте Пастата за чувствителни зъби от серията Aloe Vera.

**ЕКСПЕРТЕН СЪВЕТ**

След консумация на съдържащи киселини храни и напитки като вино, citrusови плодове, плодов сок, кисело мляко или салата с оцетно-маслен дресинг изчакайте минимум половин час, преди да си измиете зъбите. Киселините от хранителните продукти могат да разтворят минералите от зъбния емайл. След известно време повърхността на зъбите може отново да се реминерализира благодарение на слюнката.



**Съставки:** Aloe Barbadensis Gel, Sorbitol, Hydrated Silica, Aqua (Water), Glycerin, Sodium Lauryl Sulfate, Cellulose Gum, Aroma (Flavor), Echinacea Purpurea Extract, Propolis (Propolis Cera), Alcohol, Sodium Saccharin, Sodium Benzoate, Caramel, CI 19140 (Yellow 5), CI 42090 (Blue 1)

**НАИМЕНОВАНИЕ**

Aloe Vera

Защитаваща

Паста за чувствителни зъби

**СЪДЪРЖАНИЕ**

100 мл

**Аргументи за продажба**

- С 40% гел Алое Вера и минерален комплекс
- Почиства цялостно и изключително щадящо
- Намалява чувствителността на зъбите
- Ефективно премахва плаката
- С флуорид

**ЦЕЛЕВА ГРУПА**

Подходяща за чувствителни зъби и венци.

**ХАРАКТЕРИСТИКИ**

Продукт за грижа за устната кухина на минерална основа за цялостно и щадящо почистване на зъбите и венците. Защитава зъбния емайл и успокоява чувствителните венци и зъби. Осигурява свеж дъх. С 40% Алое Вера.

**НАЧИН НА ПРИЛОЖЕНИЕ**

Препоръчително е зъбите да се мият 2-3 пъти дневно след хранене. За да се премахнат всички остатъци, миенето трябва да трае минимум 2-3 минути.

**ИНФОРМАЦИЯ ЗА СЪСТАВКИТЕ**

Комбинацията от нежни почистващи системи и калциев карбонат подпомага реминерализацията на зъбите още при миене.

**НАСОКИ ЗА ДОПЪЛНИТЕЛНИ ПРОДАЖБИ**

При нечувствителни зъби и венци препоръчваме използването на Изключително свежия гел за зъби от серията Aloe Vera.



**Съставки:** Aloe Barbadensis Gel, Calcium Carbonate, Glycerin, Sorbitol, Potassium Chloride, Silica, Sodium Monofluorophosphate, Cocamidopropyl Betaine, Hydroxyethylcellulose, Aroma (Flavor), Sodium Saccharin, Sodium Hydroxide, CI 42090 (Blue 1), CI 19140 (Yellow 5)

**НАИМЕНОВАНИЕ**

Aloe Vera  
Хидратиращ  
Балсам за устни

**СЪДЪРЖАНИЕ**

4,8 г

**Аргументи за продажба**

- С 40% гел Алое Вера и растителни масла
- Снабдява устните с интензивна хидратация
- Нежна грижа за гладки и меки устни

**ЦЕЛЕВА ГРУПА**

Подходящ за всеки тип кожа.

**ХАРАКТЕРИСТИКИ**

Продукт за грижа за устните за допълнителна силна хидратация против изсушаване на устните. Подхранва и прави устните меки и нежни с 40% Алое Вера. Лека, безцветна формула.

**НАЧИН НА ПРИЛОЖЕНИЕ**

При нужда нанасяйте многократно през деня върху устните.

**ИНФОРМАЦИЯ ЗА СЪСТАВКИТЕ**

Комбинацията от растителни масла, рициново масло, масло от жожоба, восък от канделила, пчелен восък и масло от бабасу е в основата на богатата формула.

**НАСОКИ ЗА ДОПЪЛНИТЕЛНИ ПРОДАЖБИ**

Пробвайте продуктите за грижа за лицето от серията Aloe Vera като например Освежаващия гел-крем.

**ЕКСПЕРТЕН СЪВЕТ**

Устните са една от най-чувствителните зони на кожата, но въпреки това често биват пропускани при грижата. Страдаме от сухи устни както през лятото, така и през зимата. Затова се грижете за устните си през цялата година и ги хидратирайте достатъчно, за да останат винаги красиви и нежни!



**Съставки:** Caprylic/Capric Triglyceride, Ricinus Communis (Castor) Seed Oil, Tribehenin, Candelilla Cera, Cetearyl Ethylhexanoate, Simmondsia Chinensis (Jojoba) Seed Oil, Glyceryl Ricinoleate, Ethylhexyl Methoxycinnamate, Stearyl Beeswax, Behenyl Beeswax, Polyglyceryl-3 Diisostearate, Tocopheryl Acetate, Orbignya Oleifera (Babassu) Seed Oil, Aqua (Water), Butyl Methoxydibenzoylmethane, Aloe Barbadensis Leaf Juice Powder, Aroma (Flavor), Bisabolol, Farnesol, BHT, Mica, CI 77288 (Chromium Oxide Greens), CI 77891 (Titanium Dioxide)





ALOE·VIA



## ГРИЖА ЗА КОСАТА

Кажете „сбогом“ на зле изглеждащата коса! Какво ще кажете да ставате сутрин, да се поглеждате в огледалото и просто да се чувствате силни, уверени и красиви? Със серията LR ALOE VIA Nutri-Repair сухата и изтощена коса вече е минало. Новата система за грижа за косата с

уникална комбинация от гел от Алое Вера и 7 натурални масла подхранва, укрепва, възстановява и предпазва косата от накъсване.

За копринена мекота, здравина и блясък и за да се чувствате уверени до връхчетата на косата.

# Hair Care

**LR ALOE VIA**  
**Грижа за косата**  
За мека и  
блестяща коса





ALOE · VIA



## КОСАТА

### ИНФОРМАЦИЯ

Всеки човек има около 90.000 до 140.000 косъма на главата, от които всеки ден губи по 60-100. Косъмът расте с около 0,35 мм на ден и остава 2-6 години на главата. След това пада и след фаза на покой се изгражда нов косъм.

### СТРУКТУРА НА КОСЪМА

При напречно сечение на косъма може да се наблюдава най-външният слой – кутикулата. Тя се състои от няколко слоя клетки, които се застъпват, наподобявайки повърхността на шишарка. Кутикулата защитава по-меката вътрешна структура на косъма. По кутикулата има и липиди (мазнини). Липидите предпазват косъма от загуба на влага и го правят мек и гладък. 18-МЕА (метил ейкозанова киселина) е основният компонент на липидите на повърхността на косъма. По състоянието на кутикулата може лесно да се определи дали косъмът е здрав, или не. Ако косъмът е здрав, той има гладка повърхност. Тогава косата не се заплита, разресва се лесно, отразява равномерно светлината и затова има блясък.

Под кутикулата се намира корово вещество („кортекс“), което съставлява близо 90% от косъма. В центъра на косъма е разположено мозъчно вещество („медула“).

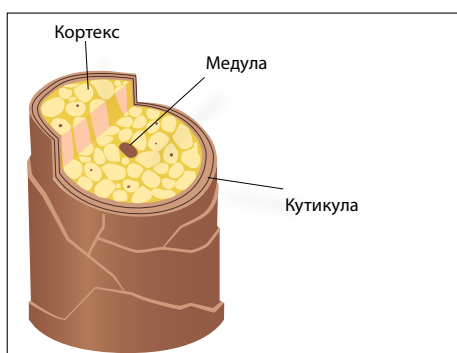

Структурата на косъма

### ПРИЗНАЦИ И ПОТРЕБНОСТИ НА СУХАТА И ИЗТОЩЕНА КОСА

Когато косата е суха и изтощена, това се забелязва по увредената, неравна и дори пореста кутикула. Косата изглежда слаба, твърда, без блясък, заплита се лесно. Освен това се дехидратира лесно, тъй като лесно губи влага през незатворената кутикула.

Идеалната грижа съдържа вещества, които подхранват, укрепват и възстановяват сухата и изтощена коса. Освен това повърхността на косъма трябва да бъде запечатвана след всяко миене, за да може да се защити вътрешността на косъма и да се осигури повече блясък и по-лесно разресване благодарение на гладката повърхност на косъма.

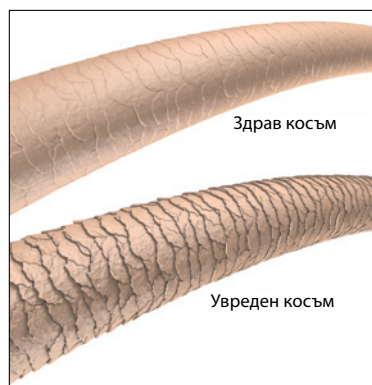

Изглед на здрав и на увреден косъм

### ПРАВИЛНАТА ГРИЖА ЗА КОСАТА

Правилната грижа за косата започва с миенето. Разресвайте косата си с четка преди миене, за да отстраните остатъците от стилизиращи продукти. Мийте косата си с хладка вода и използвайте малко количество шампоан. Изплакнете косата добре и нанесете балсам, за да запечатате косъма. 1-2 пъти седмично нанасяйте дълбоко подхранваща маска. Подсушете внимателно косата със затоплена хавлиена кърпа. Не сресвайте мократа коса с четка, а разрешете краищата с гребен с едри зъбци. Това е необходимо, защото когато е мокра, косата е по-слаба и уязвима.



ALOE·VIA



## СИСТЕМАТА ЗА ГРИЖА ЗА КОСАТА LR ALOE VIA NUTRI-REPAIR

Системата за грижа за косата LR ALOE VIA Nutri-Repair е специално разработена за потребностите на сухата и изтощена коса. Всеки продукт изпълнява определена задача, за да може сухата и изтощена коса да възвърне блясъка и мекотата си. За да сбъднете мечтата си за прекрасна коса, използвайте всички продукти в комбинация:



### ШАМПОАН ЗА КОСА

### БАЛСАМ ЗА КОСА

### МАСКА ЗА КОСА

### МАСКА БЕЗ ОТМИВАНЕ

ДЕЙСТВИЕ

#### ПОЧИСТВАНЕ И УКРЕПВАНЕ

1. Шампоанът почиства косата нежно, като привлича и премахва замърсяванията като с магнит.
2. Укрепва косъма отвън с провитамин B5 и хидратира косата и скалпа благодарение на съдържанието на 45% гел от Алое Вера.



▲ Замърсявания / Остатъци от стилизащи продукти

■ Провитамин B5

● Гел от Алое Вера

#### МЕКОТА

1. Балсамът подхранва и възстановява косъма отвътре с Nutri-Oil-Repair Комплекс от 7 натурални масла.
2. Подхранващи активни съставки изглаждат и запечатват повърхността на косъма.



● Nutri-Oil-Repair Комплекс

#### ТРАЙНА ЗАЩИТА

1. Маската подхранва и възстановява косъма отвътре с Nutri-Oil-Repair Комплекс от 7 натурални масла.
2. Регенерира косъма в дълбочина, като изгражда отново увредената 18-MEA и така запълва порестите участъци от косъма. По този начин маската възвръща здравината на косъма и го предпазва трайно от накъсване. Повърхността на косъма е запечатана и изгладена.



● Nutri-Oil-Repair Комплекс

■ Активна съставка, възстановяваща 18-MEA

#### ТЕРМОЗАЩИТА

1. Маската създава защитно покритие около косъма и осигурява термозащита.
2. Подхранва косата и я хидратира с гел от Алое Вера.



■ Термозащитен слой

● Гел от Алое Вера

РЕЗУЛТАТ

За чиста и подсилена коса.

За здравина и блясък, копринена мекота и 3 пъти по-лесно разресване.

За здравина и блясък, копринена мекота и над 90% по-малко накъсване.

За здрава и мека коса.





ALOE·VIA



## СИСТЕМАТА ЗА ГРИЖА ЗА КОСАТА LR ALOE VIA NUTRI-REPAIR

### NUTRI-OIL-REPAIR КОМПЛЕКС

Балсамът и маската за коса подхранват и възстановяват косъма отвътре със специален Nutri-Oil-Repair Комплекс, който използва силата на 7 натурални масла:



### ПОТВЪРДЕНО ЧРЕЗ ИЗСЛЕДВАНИЯ И ТЕСТОВЕ ДЕЙСТВИЕ

Действието на системата за грижа за косата LR ALOE VIA Nutri-Repair е потвърдено чрез биофизични тестове, както и в потребителско проучване:



#### Биофизични тестове от proDERM\*

За да се определи възможността за **лесно разресване**, снопове коса бяха третирани с шампоана и балсама Aloe Vera Nutri-Repair и докато бяха още мокри, бяха машинно разресани. Беше установено, че необходимото усилие за разресване е до 3 пъти по-малко, отколкото при неутрален шампоан. Това означава, че косата е по-гладка и мека.

**Действието срещу накъсване** е доказано чрез нанасяне на шампоана и маската за коса Aloe Vera Nutri-Repair върху снопове коса, които след това бяха машинно разресани до 4500 пъти. В сравнение с неутрален шампоан накъсването на косата бе намалено с над 90%.

#### Потребителско проучване от Dermatest\*\*

В потребителско проучване, проведено от Dermatest, участниците потвърждават, че системата за грижа LR ALOE VIA Nutri-Repair значително подобрява мекотата, блясъка и разресването на косата. Ароматът също е основен акцент: 95% от участниците в проучването го харесват.



**НАИМЕНОВАНИЕ**

Aloe Vera  
Nutri-Repair  
Шампоан за коса

**СЪДЪРЖАНИЕ**

200 мл

**Аргументи за продажба**

- С 45% гел Алое Вера и биоекстракт от бамбук
- Почиства нежно, укрепва косъма отвън и снабдява косата и скалпа с хидратация

**ЦЕЛЕВА ГРУПА**

Подходящ за всеки тип коса, но най-вече за суха и изтощена.

**ХАРАКТЕРИСТИКИ**

Шампоанът отваря кутикулата на косъма и нежно го почиства, като привлича и премахва замърсяванията като с магнит. Също така укрепва косъма отвън с провитамин В5 и хидратира косата и скалпа благодарение на съдържанието на 45% гел от Алое Вера.

**НАЧИН НА ПРИЛОЖЕНИЕ**

Може да се ползва при всяко миене на косата. Нанесете количество от шампоана с размера на орех върху мокра коса, разтъркайте внимателно и изплакнете обилно.

**НАСОКИ ЗА ДОПЪЛНИТЕЛНИ ПРОДАЖБИ**

Най-добре е да използвате шампоана и балсама при всяко измиване на косата. 1-2 пъти седмично замествайте балсама с маската за дълбоко възстановяване. За термозащита използвайте маската без отмиване.

**СТРУВА СИ ДА ЗНАЕТЕ**

Шампоанът отваря кутикулата, за да почисти косъма, като отстранява замърсяванията, себума, мъртвите клетки и остатъците от стилизиращи продукти. Така косъмът поема и подхранващи вещества.



**Съставки:** Aloe Barbadensis Leaf Juice, Aqua (Water), Sodium Laureth Sulfate, Sodium Chloride, Cocamidopropyl Betaine, Disodium Cocoyl Glutamate, Coco-Glucoside, Glycerol Oleate, Parfum (Fragrance), Glycerin, Panthenol, Sodium Benzoate, Citric Acid, Sodium Cocoyl Glutamate, Hydroxypropyl Oxidized Starch PG Trimonium Chloride, Potassium Sorbate, Starch Hydroxypropyltrimonium Chloride, Lactic Acid, Sodium Lactate, Urea, Linalool, Benzyl Salicylate, Limonene, Levulinic Acid, p-Anisic Acid, Bambusa Vulgaris Leaf Extract, Tocopherol, Hydrogenated Palm Glycerides Citrate, Lecithin, Ascorbyl Palmitate, CI 19140 (Yellow 5), CI 61570 (Green 6), CI 42090 (Blue 1)

**НАИМЕНОВАНИЕ**

Aloe Vera  
Nutri-Repair  
Балсам за коса

**СЪДЪРЖАНИЕ**

200 мл

**Аргументи за продажба**

- С 15% гел Алое Вера и Nutri-Oil-Repair Комплекс от 7 масла
- Подхранва и възстановява косъма отвътре, без да го утежнява
- Изглажда и запечатва повърхността на косъма

**ЦЕЛЕВА ГРУПА**

Особено подходящ за суха и изтощена коса.

**ХАРАКТЕРИСТИКИ**

Балсамът подхранва и възстановява косъма отвътре с Nutri-Oil-Repair Комплекс от 7 натурални масла. Подхранващите активни съставки изглаждат и запечатват повърхността на косъма.

**НАЧИН НА ПРИЛОЖЕНИЕ**

Може да се използва при всяко миене на косата. Нанесете количество от балсама с размера на орех върху мокра коса, като разнасяте внимателно по дължината и връхчетата. Оставете да действа 2-3 минути и изплакнете.

**НАСОКИ ЗА ДОПЪЛНИТЕЛНИ ПРОДАЖБИ**

Най-добре е да използвате шампоана и балсама при всяко измиване на косата. 1-2 пъти седмично замествайте балсама с маската за дълбоко възстановяване. За термозащита използвайте маската без отмиване.

**СТРУВА СИ ДА ЗНАЕТЕ**

Когато кутикулата е отворена при миенето на косата, косъмът е особено чувствителен към негативни външни влияния като топлина или разресване. Балсамът се грижи за това да затвори отново кутикулата. Така косата не губи влага, а гладката повърхност я прави да изглежда мека и блестяща.



**Съставки:** Aqua (Water), Aloe Barbadensis Leaf Juice, Cetyl Alcohol, Stearamidopropyl Dimethylamine, Cetearyl Alcohol, Glycerin, Dimethicone, Phenoxyethanol, Hydrogenated Castor Oil/Sebacic Acid Copolymer, Panthenol, Citric Acid, Helianthus Annuus (Sunflower) Seed Oil, Polyquaternium-37, Parfum (Fragrance), Cocos Nucifera (Coconut) Oil, Linum Usitatissimum (Linseed) Seed Oil, Ethylhexylglycerin, Persea Gratissima (Avocado) Oil, Argania Spinosa Kernel Oil, Olea Europaea (Olive) Fruit Oil, Macadamia Ternifolia Seed Oil, Rosmarinus Officinalis (Rosemary) Leaf Extract, Bambusa Vulgaris Leaf Extract, Linalool, Benzyl Salicylate, Lactic Acid, Sodium Benzoate, Potassium Sorbate

**НАИМЕНОВАНИЕ**

Aloe Vera  
Nutri-Repair  
Маска за коса

**СЪДЪРЖАНИЕ**

200 мл

**Аргументи за продажба**

- С 15% гел Алое Вера и Nutri-Oil-Repair Комплекс от 7 масла
- Подхранва и възстановява косъма в дълбочина, запълва порестите участъци, възвръща здравината и така дългосрочно защитава косата от накъсване

**ЦЕЛЕВА ГРУПА**

Особено подходяща за суха и изтощена коса.

**ХАРАКТЕРИСТИКИ**

Маската подхранва и възстановява косъма отвътре с помощта на Nutri-Oil Repair Комплекс, състоящ се от 7 натурални масла. Тя регенерира косата в дълбочина, като възстановява увредената 18-МЕА и запълва порестите участъци. По този начин маската възвръща здравината на косъма и го предпазва трайно от накъсване. Повърхността на косъма е запечатана и изгладена.

**НАЧИН НА ПРИЛОЖЕНИЕ**

При нужда използвайте маската 1-2 пъти седмично за предотвратяване на по-нататъшно увреждане на косата. Масажирайте количество с размера на орех по дължината и връхчетата. Оставете да действа за 3 минути и изплакнете.

**НАСОКИ ЗА ДОПЪЛНИТЕЛНИ ПРОДАЖБИ**

Най-добре е да използвате шампоана и балсама при всяко измиване на косата. За термозащита използвайте маската без отмиване.

**СТРУВА СИ ДА ЗНАЕТЕ**

Косъмът се състои от близо 2% липиди (мазнини). Липидите защитават косъма и му придават мекота и гладкост. 18-МЕА (метил ейкозанова киселина) е основният компонент на липидите на повърхността на косъма. Негативните външни влияния като боядисване на косата могат да унищожат този мастен слой и по този начин и 18-МЕА. В резултат на това косата става пореста и слаба. Маската за коса възстановява увредената 18-МЕА и запълва порестите участъци, като същевременно предпазва косата от по-нататъшно увреждане.



**Съставки:** Aqua (Water), Aloe Barbadensis Leaf Juice, Cetyl Alcohol, Glycerin, Stearamidopropyl Dimethylamine, Cetearyl Alcohol, Phenoxyethanol, Citric Acid, Polyquaternium-37, Helianthus Annuus (Sunflower) Seed Oil, Parfum (Fragrance), Behentrimonium Methosulfate, Amodimethicone, C10-40 Isoalkylamidopropyl-lathyldimonium Ethosulfate, Cocos Nucifera (Coconut) Oil, Linum Usitatissimum (Linseed) Seed Oil, Ethylhexylglycerin, Argania Spinosa Kernel Oil, Olea Europaea (Olive) Fruit Oil, Persea Grattissima (Avocado) Oil, Macadamia Ternifolia Seed Oil, Trideceth-12, Cetrimeronium Chloride, Cyclohexylsiloxane, Bambusa Vulgaris Leaf Extract, Cyclopentasiloxane, Rosmarinus Officinalis (Rosemary) Leaf Extract, Linalool, Benzyl Salicylate, Sodium Benzoate, Lactic Acid, Potassium Sorbate

**НАИМЕНОВАНИЕ**

Aloe Vera  
Nutri-Repair  
Маска без отмиване

**СЪДЪРЖАНИЕ**

200 мл

**Аргументи за продажба**

- С 60 % гел Алое Вера и биоекстракт от бамбук
- Създава защита от топлината
- Подхранва и хидратираща косата

**ЦЕЛЕВА ГРУПА**

Особено подходяща за суха и изтощена коса.

**ХАРАКТЕРИСТИКИ**

Маската създава защитно покритие около косъма и осигурява термозащита. Подхранва косата и я хидратираща с гела от Алое Вера.

**НАЧИН НА ПРИЛОЖЕНИЕ**

Напръскайте върху измита коса преди топлинно третиране (например сушене със сешоар или изправяне). Не изплаквайте. Оформете косата си както обикновено. При необходимост от грижа в движение може да напръскате и върху суха коса.

**НАСОКИ ЗА ДОПЪЛНИТЕЛНИ ПРОДАЖБИ**

Най-добре е да използвате шампоана и балсама при всяко измиване на косата. 1-2 пъти седмично замествайте балсама с маската за дълбоко възстановяване.

**СТРУВА СИ ДА ЗНАЕТЕ**

Силното нагряване, например при сушене със сешоар или изправяне, уврежда куликулата на косъма. Без подходяща защита косата се изсушава, изглежда изтощена и може дори да започне да се накъсва.



**Съставки:** Aloe Barbadensis Leaf Juice, Aqua (Water), Butylene Glycol, PEG-12 Dimethicone, Propylene Glycol, PEG-40 Hydrogenated Castor Oil, Phenoxyethanol, Parfum (Fragrance), Glycerin, Panthenol, Sodium Laneth-40 Maleate/Styrene Sulfonate Copolymer, Silicone Quaternium-16, Wheat Amino Acids, Undeceth-11, Ethylhexylglycerin, Butyloctanol, Helianthus Annuus (Sunflower) Seed Extract, Lactic Acid, Undeceth-5, Linalool, Benzyl Salicylate, Limonene, Potassium Sorbate, Citric Acid, Hexyl Cinnamal, Sodium Benzoate, Alpha-Isomethyl Ionone, Geraniol, Citronellol, Citral, Disodium EDTA, Bambusa Vulgaris Leaf Extract, Isoeugenol, lodopropynyl Butylcarbamate



ALOE·VIA



## ГРИЖА ЗА МЪЖЕ

LR ALOE VIA Грижата за мъже е перфектно съобразена със специалните изисквания на мъжката кожа благодарение на комбинацията от хидратиращо Алое Вера и успокояващ биоекстракт от бял чай. Мъжете имат

свои собствени потребности – кожата им има различно устройство от тази на жените, а и ежедневното бръснене я подлага на допълнителен стрес.

# Men Care

## LR ALOE VIA Грижа за мъже

За свежа и  
поддържана  
мъжка кожа



**НАИМЕНОВАНИЕ**

Aloe Vera  
Успокояваща кожата  
Пяна за бръснене

**СЪДЪРЖАНИЕ**

200 мл

**Аргументи за продажба**

- С 30% гел Алое Вера
- Успокоява кожата и предпазва от кожни раздразнения
- Хидратираща и подхранва кожата още преди бръснене
- След бръснене кожата е гладка и мека
- За ефективно и безупречно бръснене

**ЦЕЛЕВА ГРУПА**

Подходяща за всеки тип мъжка кожа.

**ХАРАКТЕРИСТИКИ**

Нежна пяна за бръснене за щадящо и същевременно ефективно бръснене. Подхранва кожата при бръснене, хидратираща и предпазва от кожни раздразнения. С 30% Алое Вера.

**НАЧИН НА ПРИЛОЖЕНИЕ**

Сложете малко количество директно върху навлажнената кожа и разнесете добре. Оставете за кратко да подейства и започнете мокро бръснене.

**НАСОКИ ЗА ДОПЪЛНИТЕЛНИ ПРОДАЖБИ**

Оптимално допълнение след бръснене са Афършейв балсамът и Антистрес кремът от серията Aloe Vera за мъже.

**ЕКСПЕРТЕН СЪВЕТ**

Пяната за бръснене е класически продукт за мокро бръснене. Предимствата са лесното приложение, точното дозиране и постоянното качество на пяната.

**НАИМЕНОВАНИЕ**

Aloe Vera  
Успокояващ кожата  
Гел за бръснене

**СЪДЪРЖАНИЕ**

150 мл

**Аргументи за продажба**

- С 30% гел Алое Вера
- Успокоява кожата и предпазва от кожни раздразнения
- Хидратираща и подхранва кожата още преди бръснене
- След бръснене кожата е гладка и мека
- За ефективно и безупречно бръснене

**ЦЕЛЕВА ГРУПА**

Подходящ за всеки тип мъжка кожа. Също и за много чувствителна кожа.

**ХАРАКТЕРИСТИКИ**

Нежен гел за ежедневно бръснене. Прави косъмчетата по-меки, за да бъдат по-лесно отстранени. Хидратираща и предпазва от кожни раздразнения. Гелът е изключително ефективен и икономичен. С 30% Алое Вера.

**НАЧИН НА ПРИЛОЖЕНИЕ**

Разнесете малко количество от гела директно върху кожата, разпенете с малко вода и масажирате върху лицето.

**НАСОКИ ЗА ДОПЪЛНИТЕЛНИ ПРОДАЖБИ**

Оптимално допълнение след бръснене са Афършейв балсамът и Антистрес кремът от серията Aloe Vera за мъже.



MADE IN GERMANY

**Съставки:** Aqua (Water), Aloe Barbadensis Leaf Juice, Stearic Acid, Glycerin, Triethanolamine, Propane, Butane, Cetearth-12, Palmitic Acid, Potassium Hydroxide, Polyquaternium-11, Bis-PEG-15 Methyl Ether Dimethicone, Allantoin, Isoobutane, Parfum (Fragrance), Lactic Acid, Citric Acid, Sodium Benzoate, Potassium Sorbate, Phenoxyethanol, Ethylhexylglycerin

**Съставки:** Aqua (Water), Oleth-20, Triethanolamine, Palmitic Acid, Stearic Acid, Cocamide MIPA, Glycerin, Isopentane, Isobutane, Aloe Barbadensis Leaf Juice, Allantoin, Phenoxyethanol, Hydroxyethylcellulose, Parfum (Fragrance), Hydroxyisohexyl 3-Cyclohexene Carboxaldehyde, Butylphenyl Methylpropional, PEG-14M, Sodium Chloride, Sodium Sulfate, Benzyl Salicylate, Hexyl Cinnamate, Alpha-Isomethyl Ionone, Linalool, CI 19140 (Yellow 5), CI 42090 (Blue 1), CI 28440



**НАИМЕНОВАНИЕ**

Aloe Vera  
Афтършейв  
Балсам

**СЪДЪРЖАНИЕ**

100 мл

**Аргументи за продажба**

- С 50% гел Алое Вера и биоекстракт от бял чай
- Намалява кожните раздразнения и ги успокоява
- Хидратираща и подхранва

**ЦЕЛЕВА ГРУПА**

Подходящ за всеки тип мъжка кожа – оптимален при суха и чувствителна кожа.

**ХАРАКТЕРИСТИКИ**

Мека и нежна грижа след бръснене. Намалява кожните раздразнения след бръснене, успокоява кожата и я снабдява с хидратация. Придава приятно усещане за свежест. С 50% Алое Вера и биоекстракт от бял чай, който перфектно успокоява кожата след бръснене.

**НАЧИН НА ПРИЛОЖЕНИЕ**

Нанесете върху лицето и шията след бръснене.

**ИНФОРМАЦИЯ ЗА СЪСТАВКИТЕ**

Белият чай представлява неразтворените пъпки на чаения храст. Името му произлиза от белите власинки, които покриват нежните пъпки. Пъпките се берат на ръка и се сушат с изключително щадящ процес. За един килограм бял чай са нужни приблизително 30.000 чаени пъпки.

**НАСОКИ ЗА ДОПЪЛНИТЕЛНИ ПРОДАЖБИ**

Оптимално допълнение към Пяната за бръснене и Антистрес крема от серията Aloe Vera за мъже.



MADE IN GERMANY

**Съставки:** Aloe Barbadensis Leaf Juice, Aqua (Water), Alcohol denat., Propylene Glycol, Caprylic/Capric Triglyceride, Dimethicone, Neopentyl Glycol Diheptanoate, PEG-40 Hydrogenated Castor Oil, Acrylates/C10-30 Alkyl Acrylate Crosspolymer, Trideceth-9, Phenoxyethanol, Butylene Glycol, Panthenol, Tocopheryl Acetate, PEG-5 Ethylhexanoate, Sodium Hydroxide, Glycerin, Urea, Allantoin, Glycyrrhethinic Acid, Parfum (Fragrance), Ethylhexylglycerin, Lactic Acid, Citric Acid, Potassium Sorbate, Camellia Sinensis Leaf Extract, Sodium Benzoate, Linalool, Hexyl Cinnamal, Benzyl Salicylate, Alpha-Isomethyl Ionone, Citronellol, Sorbic Acid

**НАИМЕНОВАНИЕ**

Aloe Vera  
Антистрес  
Крем

**СЪДЪРЖАНИЕ**

100 мл

**Аргументи за продажба**

- С 50% гел Алое Вера и биоекстракт от бял чай
- Прилив на свежест за стресираната кожа
- Хидратираща и съживява кожата

**ЦЕЛЕВА ГРУПА**

За възискателна мъжка кожа.

**ХАРАКТЕРИСТИКИ**

Продукт за грижа за лицето за мъже с богата подхранваща формула, съдържаща и витамини А и Е – за мека и подхранена кожа. Освежава уморената кожа и ѝ дарява нова енергия. Хидратиращ интензивно с 50% Алое Вера и кара кожата да изглежда по-живна. Биоекстрактът от бял чай действа ревитализиращо и приятно ободрява кожата.

**НАЧИН НА ПРИЛОЖЕНИЕ**

Нанасяйте сутрин и при нужда върху лицето. Подходящ за ежедневна употреба.

**ИНФОРМАЦИЯ ЗА СЪСТАВКИТЕ**

Витамин А и Е, както и есенциални мастни киселини в комбинация със система срещу свободните радикали съчетават активна защита и балансираща грижа.

**НАСОКИ ЗА ДОПЪЛНИТЕЛНИ ПРОДАЖБИ**

Оптимално съчетание с Пяната за бръснене и Афтършейв балсама от серията Aloe Vera за мъже.

**ЕКСПЕРТЕН СЪВЕТ**

Благодарение на меката си подхранваща формула Антистрес кремът Aloe Vera е подходящ и за мъже с чувствителна кожа.



MADE IN GERMANY

**Съставки:** Aloe Barbadensis Leaf Juice, Aqua (Water), Ethylhexyl Stearate, Cetearyl Alcohol, Glyceryl Stearate, Isopropyl Palmitate, Dimethicone, Glycerin, Cetearth-20, Phenoxyethanol, Octyldodecanol, Acrylates/C10-30 Alkyl Acrylate Crosspolymer, Cetyl Palmitate, Cetearth-12, Lecithin, Sodium Hydroxide, Parfum (Fragrance), Ethylhexylglycerin, Lactic Acid, Tocopherol, Retinyl Palmitate, Arachidyl Propionate, Camellia Sinensis Leaf Extract, Citric Acid, Potassium Sorbate, Linalool, Hexyl Cinnamal, Benzyl Salicylate, Ethyl Oleate, Ethyl Linoleate, Ethyl Linolenate, Sodium Benzoate, Alpha-Isomethyl Ionone, Citronellol, Limonene, Sorbic Acid



## НАИМЕНОВАНИЕ

LR ALOE VIA

Aloe Vera 4в1 Душ гел за тяло, лице, коса и брада

## СЪДЪРЖАНИЕ

250 мл

### Аргументи за продажба

- Практичен душ гел за почистване на цялото тяло
- 15% Алое Вера и биоекстракт от хмел

### ХАРАКТЕРИСТИКИ

4в1 Душ гелът за тяло, лице, коса и брада е продукт за лесна и практична грижа и почистване на цялото тяло. С 15% Алое Вера и биоекстракт от хмел.

С приятен дървесно-свеж аромат. Душ гелът нежно почиства кожата, косата и брадата, като премахва натрупаните по кожата и косата замърсявания. Освежава и хидратира. Идеален за ежедневна употреба.

- **Алое Вера** успокоява и хидратира.
- **Биоекстрактът от хмел** подхранва, укрепва и предпазва кожата от раздразнения.

### НАЧИН НА ПРИЛОЖЕНИЕ

Нанесете върху цялото тяло при взимане на душ, разпенете леко и изплакнете с вода.

### НАСОКИ ЗА ДОПЪЛНИТЕЛНИ ПРОДАЖБИ

За ежедневна грижа за лицето използвайте Aloe Vera 2в1 Маслото за лице и брада или Aloe Vera Антистрес крема.

За перфектно стилизиране на косата и брадата използвайте Aloe Vera 2в1 Стилизиращия балсам.



**Съставки:** Aqua (Water), MIPA-Laureth Sulfate, Aloe Barbadensis Leaf Juice, Cocamidopropyl Betaine, PEG-15 Glyceryl Isostearate, Panthenol, Polyquaternium-10, Glycerin, Propylene Glycol, Humulus Lupulus (Hops) Extract, Tocopherol, Sodium Lauroyl Glutamate, Sodium Chloride, Coco-Glucoside, Glycerol Oleate, Parfum (Fragrance), Citric Acid, Sodium Benzoate, Potassium Sorbate, Hexyl Cinnamal, Benzyl Salicylate, Lactic Acid, Alpha-Isomethyl Ionone, Coumarin, Sodium Acetate, Isopropyl Alcohol, Hydrogenated Palm Glycerides Citrate, Lecithin, Ascorbyl Palmitate

**НАИМЕНОВАНИЕ**

LR ALOE VIA

Aloe Vera 2в1 Масло  
за лице и брада**СЪДЪРЖАНИЕ**

30 мл

**Аргументи за продажба**

- 2в1 грижа за кожата на лицето и брадата
- Успокоява сърбежа
- Укрепва и заглажда космите на брадата

**ХАРАКТЕРИСТИКИ**

2в1 Маслото за лице и брада подхранва кожата, успокоява сърбежа и оставя кожата мека и добре поддържана. С Aloe Vera, биоекстракт от хмел и подхранващи масла като арганово, бадемово, от жожоба и слънчогледово. Защитават кожата и брадата от загуба на влага.

Попива бързо, без да омазнява. Укрепва и придава естествен блясък на косата.

- **Алое Вера** успокоява и хидратира.
- **Биоекстрактът от хмел** подхранва, укрепва и предпазва кожата от раздразнения.

**НАЧИН НА ПРИЛОЖЕНИЕ**

Нанасяйте сутрин и вечер върху почистено лице и брада. Сложете няколко капки върху дланите си и нежно нанесете върху лицето и брадата. **(Внимание: Избягвайте зоната около очите)**

**НАСОКИ ЗА ДОПЪЛНИТЕЛНИ ПРОДАЖБИ**

За ежедневен душ и почистване на тялото използвайте Aloe Vera 4в1 Душ гела за тяло, лице, коса и брада.

За перфектно стилизиране на косата и брадата използвайте Aloe Vera 2в1 Стилизиращия балсам.



**Съставки:** C13-15 Alkane, Isostearyl Isostearate, Argania Spinosa Kernel Oil, Prunus Amygdalus Dulcis (Sweet Almond) Oil, Caprylic/Capric Triglyceride, Simmondsia Chinensis (Jojoba) Seed Oil, Parfum (Fragrance), Helianthus Annuus (Sunflower) Seed Oil, Aloe Barbadensis Leaf Extract, Humulus Lupulus (Hops) Extract, Tocopheryl Acetate, Tocopherol, Glycine Soja (Soybean) Oil, Hexyl Cinnamal, Benzyl Salicylate, Alpha-Isomethyl Ionone, Coumarin, Limonene

**НАИМЕНОВАНИЕ**

LR ALOE VIA

Aloe Vera 2в1 Стилизиращ  
балсам за коса и брада**СЪДЪРЖАНИЕ**

50 мл

**Аргументи за продажба**

- За косата и брадата
- Може да помогне за профилактика на наследствения косопад
- 15% Алое Вера и биоекстракт от хмел

**ХАРАКТЕРИСТИКИ**

2в1 Стилизиращият балсам фиксира и оформя брадата и прическата. С 15% Алое Вера и биоекстракт от хмел. Хидратира, укротява непокорната коса и улеснява разресването.

С дървесно-свеж аромат. Придава естествен блясък на косата и брадата. Може да помогне за профилактика на наследствения косопад.

- **Алое Вера** успокоява и хидратира.
- **Биоекстрактът от хмел** подхранва, укрепва и предпазва кожата от раздразнения.

**НАЧИН НА ПРИЛОЖЕНИЕ**

Вземете малко количество в зависимост от дължината на космите и разнесете с върховете на пръстите си върху косата и брадата, за да

постигнете желаната форма.

**НАСОКИ ЗА ДОПЪЛНИТЕЛНИ ПРОДАЖБИ**

За ежедневен душ и почитване на тялото използвайте Aloe Vera 4в1 Душ гела за тяло, лице, коса и брада. За ежедневна грижа за лицето използвайте Aloe Vera 2в1 Маслото за лице и брада или Aloe Vera Антистрес крема.



**Съставки:** Aqua (Water), Aloe Barbadensis Leaf Juice, VP/VA Copolymer, Butylene Glycol, Hydroxyethyl Acrylate/Sodium Acryloyldimethyl Taurate Copolymer, Caprylic/Capric Triglyceride, Squalane, Glycerin, Panthenol, Humulus Lupulus (Hops) Extract, Biotinoyl Tripeptide-1, Apigenin, Phenoxyethanol, Parfum (Fragrance), Ethylhexylglycerin, Polysorbate 60, Hexyl Cinnamal, PPG-26-Buteth-26, PEG-40 Hydrogenated Castor Oil, Benzyl Salicylate, Lactic Acid, Alpha-Isomethyl Ionone, Coumarin, Citric Acid, Oleanolic Acid, Potassium Sorbate, Sodium Benzoate





ALOE·VIA



## ГРИЖА ЗА БЕБЕТА И ДЕЦА

### ГРИЖА ЗА БЕБЕТА

При бебешката кожа по-малкото е повече. Кожата на бебетата е естествено нежна и много чувствителна, а кожната бариера все още не е добре развита. Ето защо тя се нуждае от съставки с изключителна поносимост, които подхранват, защитават и регенерират. **Серията LR ALOE VIA Грижа за бебето** с гел Алое Вера и ценни биораствителни екстракти е толкова нежна и натурална както никога досега. Продуктите са произведени без добавяне на парабени, минерални масла и парфюмни масла.

### ГРИЖА ЗА ДЕЦА

Кожата на децата е силно засегната от външните влияния, което често се отразява на състоянието ѝ. Масните и потните жлези първо трябва да се адаптират към условията на околната среда, затова и кожата на децата често е склонна към сухота и раздразнения.

Ето защо продуктите за грижа трябва да са изключително нежни, за да не натоварват допълнително чувствителната детска кожа. Освен това е много важно достатъчното снабдяване с хидратация, за да се избегне изсушаване.

Детските зъби се нуждаят от специална грижа, тъй като зъбният емайл е по-крехък от този на възрастните и по-лесно може да се образува кариес. Това важи както за млечните зъби, така и за постоянните, чийто емайл създава едва около три години след поникването им. Продуктите за грижа за зъбите за деца не трябва да съдържат допълнителни киселини или захар, които още повече натоварват емайла.



# Baby & Kids Care

LR ALOE VIA

Грижа за бебета и деца

За нежно защитена  
бебешка и детска кожа  
и за здрави зъби



**НАИМЕНОВАНИЕ**

Aloe Vera Baby  
Sensitive  
Крем против подсичане

**СЪДЪРЖАНИЕ**

100 мл

**Аргументи за продажба**

- С 40% гел Алое Вера, биоекстракт от невен, цинк и пантенол
- Подпомага възстановяването на разранената кожа и предпазва от ново подсичане в зоната на пелените
- Регенерира раздразнената кожа и я успокоява
- Произведен без парфюмни масла

**ЦЕЛОВА ГРУПА**

За зачервена, раздразнена бебешка кожа.

**ХАРАКТЕРИСТИКИ**

Кремът против подсичане Aloe Vera подхранва и защитава бебешката кожа в зоната на пелените. С 40% Алое Вера за интензивна хидратация, както и биоекстракт от невен за успокояване и възстановяване на кожата.

**НАЧИН НА ПРИЛОЖЕНИЕ**

Кремът против подсичане Aloe Vera може да се ползва за предотвратяване на раздразнения и за подхранване на кожата при всяка смяна на пелените.

**НАСОКИ ЗА ДОПЪЛНИТЕЛНИ ПРОДАЖБИ**

За грижа за лицето и тялото на бебето препоръчваме Крема за лице и тяло Aloe Vera Baby Sensitive.

**ЕКСПЕРТЕН СЪВЕТ**

Кремът против подсичане Aloe Vera е подходящ за употреба като защитен крем за цялото семейство.



**Съставки:** Aloe Barbadensis Leaf Juice, Olus (Vegetable) Oil, Zinc Oxide, Cera Alba (Beeswax), Glycerin, Caprylic/Capric Triglyceride, Polyglyceryl-2 Sesquiisostearate, Decyl Oleate, Glycine Soja (Soybean) Oil, Polyglyceryl-3 Polyricinoleate, C10-18 Triglycerides, Octyldodecanol, Polyglyceryl-3 Diisostearate, Phenoxyethanol, Magnesium Sulfate, Magnesium Stearate, Panthenol, Chondrus Crispus (Carrageenan), Ethylhexylglycerin, Polyhydroxystearic Acid, Calendula Officinalis Flower Extract, Dicaprylyl Ether, Glucose, Lactic Acid, Potassium Sorbate, Citric Acid, Magnolia Grandiflora Bark Extract, Lauryl Alcohol, Sodium Benzoate, Sorbic Acid

**НАИМЕНОВАНИЕ**

Aloe Vera Baby  
Sensitive Измиващ  
лосион и шампоан

**СЪДЪРЖАНИЕ**

250 мл

**Аргументи за продажба**

- С 30% гел Алое Вера, биоекстракт от невен и соево масло
- Нежно, щадящо почистване
- Защитава от изсушаване чувствителната кожа по време на къпане и я хидратира
- Произведен без сулфати и парфюмни масла



**Съставки:** Aqua (Water), Aloe Barbadensis Leaf Juice, Sodium Lauroyl Methyl Isethionate, Cocamidopropyl Betaine, Lauryl Glucoside, Glycerin, Trisodium Ethylenediamine Disuccinate, Guar Hydroxypropyltrimonium Chloride, Glycine Soja (Soybean) Oil, Sodium Chloride, Sodium Cocoyl Isethionate, Sodium Levulinate, Citric Acid, Sodium Anisate, Hydrogenated Coconut Acid, Sodium Benzoate, Calendula Officinalis Flower Extract, Sodium Isethionate, Lactic Acid, Potassium Sorbate, Sorbic Acid



## НАИМЕНОВАНИЕ

Aloe Vera Baby

Sensitive

Крем за лице и тяло

## СЪДЪРЖАНИЕ

250 мл

### Аргументи за продажба

- С 40% гел Алое Вера, биоекстракт от невен и пантенол
- Подпомага кожната бариера и защитава от загуба на хидратация
- Хидратира, подхранва и успокоява
- Произведен без парфюмни масла

### ЦЕЛЕВА ГРУПА

За нежната бебешка кожа и за чувствителната кожа на възрастните.

### ХАРАКТЕРИСТИКИ

Крем за лице и тяло за нежна грижа за деликатната бебешка кожа. С 40% Алое Вера за интензивна хидратация, както и биоекстракт от невен за защита и регенерация. Подходящ за ежедневна употреба.

### НАЧИН НА ПРИЛОЖЕНИЕ

След почистване нанасяйте върху тялото и лицето с нежни масажни движения.

### НАСОКИ ЗА ДОПЪЛНИТЕЛНИ ПРОДАЖБИ

Перфектен в комбинация с всички продукти от серията за грижа за бебето Aloe Vera.



**Съставки:** Aloe Barbadensis Leaf Juice, Aqua (Water), Ethylhexyl Stearate, Glycerin, Isopropyl Palmitate, Dicaprylyl Carbonate, Cetearyl Alcohol, C10-18 Triglycerides, Phenoxyethanol, Cetareth-12, Steareth-2, Sodium Polyacrylate, Jojoba Esters, Stearyl Alcohol, Cetareth-20, Panthenol, Beta Vulgaris (Beet) Root Extract, Hydrolyzed Starch, Helianthus Annuus (Sunflower) Seed Wax, Xanthan Gum, Tocopherol, Ethylhexylglycerin, Distearyl Ether, Sodium Hydroxide, Lactic Acid, Calendula Officinalis Flower Extract, Polyglycerin-3, Acacia Decurrens Flower Wax, Citric Acid, Potassium Sorbate, Sodium Benzoate, Sorbic Acid, p-Anisic Acid



### ИНФОРМАЦИЯ

За разработването на серията за грижа за бебето LR използва добре познатите свойства на Алое Вера и невена, които приложи в съвременни формули за бебета и малки деца.

**Невенът** е разпространен в Средна и Южна Европа, Западна Азия и САЩ. Още от Античността той се използва в грижата за кожата и има многообразно действие.

При вътрешно приложение има успокояващо, отпускащо и витализиращо действие. При външно приложение в кремове, масла и тинктури е подходящ при различни кожни раздразнения.



## НАИМЕНОВАНИЕ

Aloe Vera Kids  
3в1 Душ гел,  
шампоан и балсам

## СЪДЪРЖАНИЕ

250 мл

### Аргументи за продажба

- С 30% гел Алое Вера, пантенол и биоекстракт от праскова
- Хидратира и защитава кожата и косата
- Улеснява разресването на косата
- Изключително нежна формула!

### ЦЕЛЕВА ГРУПА

За деца на възраст от 3 до 12 години.

### ХАРАКТЕРИСТИКИ

С маймунката Анди къпането е истинско приключение и удоволствие.

1. Щадящо почистване на кожата благодарение на специално разработената нежна формула.
2. Щадящо почистване на косата също благодарение на нежната формула.
3. Предлага интензивна грижа и доказано улеснява разресването на косата\* – без никакво дърпане!

Комбинацията от 30% гел Алое Вера, пантенол и биоекстракт от праскова хидратира и защитава кожата и косата, а ароматът на тропически плодове носи усещане за джунглата. Освен това продуктът не съдържа оцветители.

### НАЧИН НА ПРИЛОЖЕНИЕ

Сапунисайте тялото и косата с Aloe Vera 3в1 Душ гел, шампоан и балсам. Насладете се на приятната текстура и плодвия аромат. Изплакнете и готово!

### НАСОКИ ЗА ДОПЪЛНИТЕЛНИ ПРОДАЖБИ

За особено чувствителната детска кожа препоръчваме Крема за лице и тяло от серията LR ALOE VIA Aloe Vera Baby Sensitive.

За нормална детска кожа е подходящ и Хидратиращият лосион за тяло LR ALOE VIA Aloe Vera.

LR ALOE VIA Aloe Vera Бързодействащият спрей за спешна помощ успокоява раздразнената кожа, подпомага регенерацията и възвръща естествения й баланс.

### СТРУВА СИ ДА ЗНАЕТЕ

В основата на новата серия LR ALOE VIA KIDS е високото съдържание на гел от Алое Вера, който е познат със своите свойства си да регенерира, хидратира, успокоява и защитава кожата (по подобен начин действа и съдържащият се в продукта пантенол). Благодарение на нежната, натурална серия за грижа може да се възползвате от многостранното действие на Алое Вера за деликатната детска кожа.

\*Тествано от proDERM, Институт за приложни дерматологични изследвания  
Номер на изследването: 19.0226-81



**Съставки:** Aqua (Water), Aloe Barbadensis Leaf Juice, Sodium Lauroyl Methyl Isethionate, Glycerin, Cocamidopropyl Betaine, Panthenol, PEG-120 Methyl Glucose Trioleate, Glyceryl Oleate, Coco-Glucoside, Parfum (Fragrance), Sodium Chloride, Polyquaternium-10, Trisodium Ethylenediamine Disuccinate, Prunus Persica Fruit Extract, Tocopherol, Hydrogenated Palm Glycerides Citrate, Lecithin, Ascorbyl Palmitate, Propanediol, Isopropyl Alcohol, Potassium Sorbate, Citric Acid, Sodium Acetate, Lactic Acid, Sodium Benzoate





## НАИМЕНОВАНИЕ

Aloe Vera Kids  
Магическа блестяща  
гел-паста за зъби

## СЪДЪРЖАНИЕ

50 мл

### Аргументи за продажба

- С 38% гел Алое Вера, ксилитол и калций
  - С подходящо за деца количество флуорид
  - Грижи се за венците, предпазва от кариес и укрепва зъбния емайл
  - Без изкуствени подсладители и консерванти.
- Дерматологично тествана

### ЦЕЛЕВА ГРУПА

От появата на първото зъбче до 6-годишна възраст.

### ХАРАКТЕРИСТИКИ

С тигърчето Том миенето на зъбите вече е удоволствие. Блестящият гел с лек ментов вкус ще се хареса на децата и ще ги накара да искат да си мият зъбите. Пастата почиства цялостно и щадящо млечните зъби, които се нуждаят от специална грижа, съобразена с възрастта на децата. 38% гел Алое Вера се грижи за венците, ксилитолът предпазва от кариес, а калцият укрепва зъбния емайл.

Не съдържа изкуствени подсладители и консерванти.  
Потвърдено от toothfriendly.

### НАЧИН НА ПРИЛОЖЕНИЕ

От появата на първото млечно зъбче 1 път дневно поставяйте количество с размера на грахово зърно от пастата за зъби Aloe Vera върху влажна четка, почиствайте зъбите и изплаквайте добре устата. От втората година използвайте 2 пъти дневно. Миенето на зъбите да се извършва под родителски контрол, за да се избегне прекомерно поглъщане.

### СТРУВА СИ ДА ЗНАЕТЕ

Съдържанието на флуорид в пастата за зъби е подходящо за деца (1000 ppm).

Ксилитолът е заместител на захарта, който е щадящ към зъбите и предотвратява появата на кариеси. Намалява образуването на плака.

### ТЕХНИКА ЗА МИЕНЕ НА ЗЪБИТЕ ЗА ДЕЦА

К

**Движения на четката напред-назад** – така се почистват дъвкателните повърхности.



А

**Кръгови движения** – външните повърхности се почистват при затворени зъби.



І

**Зиг-заг движения** – почистват се вътрешните повърхности.



i

### ИНФОРМАЦИЯ

Захарта и киселините увреждат зъбния емайл:

- Флуоридът помага за затваряне на неравностите и за профилактика на кариес
- Флуоридът е по-устойчив на действието на киселините от зъбния емайл
- Флуоридът стимулира естествената реминерализация със съдържащите се в слюнката калций и фосфат
- Флуоридът възпрепятства метаболизма на бактериите и намалява киселинните им атаки



Научно доказано  
щадящ зъбите продукт



**Съставки:** Sorbitol, Aloe Barbadensis Extract, Hydrated Silica, Xylitol, Xanthan Gum, Aqua (Water), Sodium C14-16 Olefin Sulfonate, Aroma (Flavor), Calcium Glycerophosphate, Sodium Fluoride, Mica, CI 19140 (Yellow 5), CI 42090 (Blue 1), CI 77891 (Titanium Dioxide)



ALOE·VIA



## СЛЪНЦЕЗАЩИТА\*

Слънцезащитните продукти Aloe Vera от LR са с удобна форма на приложение и са насочени към различни потребности на кожата. Продуктите са с високо

съдържание на Aloe Vera и отговарят на съвременните изисквания към средствата за слънцезащита.

# Sun Care

## LR ALOE VIA Слънцезащита

За здрава,  
защитена от  
слънцето кожа



\* Продуктите се предлагат от април до август.



ALOE·VIA



## СЛЪНЦЕЗАЩИТА

### ИНФОРМАЦИЯ

Защитата от вредните лъчи на слънцето е важна при всички метеорологични условия и при всеки климат – не само на почивката на море или планина, но и на терасата вкъщи, в градината, в ежедневието. Прекомерното излагане на слънце може да бъде вредно за кожата. Не сме защитени дори и при облачно време, защото UVA и UVB лъчите преминават и през гъсти облаци. Слънцезащитата е препоръчителна също и в много светли стаи с големи прозорци или на дълго пътуване с кола, защото прозорците не само пропускат светлина, но и вредни UVA лъчи.

### UVA И UVB ЛЪЧИ

Прекомерното излагане на невидимите ултравиолетови лъчи може да причини вреди на кожата като слънчеви изгаряния и преждевременно стареене. Също така е важно да се обръща внимание на интензивността на слънчевите лъчи (UV индекс), особено при хората с чувствителна кожа и децата. Можете да намерите информация за актуалния UV индекс по всяко време в интернет сайтовете с метеорологичната прогноза.

Нашата кожа помни всяка промяна и затова е важно винаги да я предпазваме. Надеждната слънцезащита е най-добрата превенция за избягване на дългосрочни промени и проблеми на кожата. Тя помага в борбата с преждевременното стареене на кожата, появата на бръщици и пигментни петна.

Децата се нуждаят от надеждна и много силна защита за своята чувствителна кожа, защото все още нямат силно развити защитни механизми като при възрастните. Малките деца и бебетата, разбира се, не трябва да се излагат на директна слънчева светлина.

### LR ALOE VIA ALOE VERA СЛЪНЦЕЗАЩИТНИ ПРОДУКТИ

Слънцезащитната серия LR ALOE VIA Aloe Vera за цялото семейство с Алое Вера и биоекстракт от ананас предлага защита както за светла, така и за кожа, която вече има тен, подходяща е за лице и тяло, за малки и големи. Индивидуална защита и ефективна грижа за най-чудесното време от годината!

Слънцезащитната серия LR ALOE VIA Aloe Vera надеждно защитава кожата от UVA и UVB лъчите, хидратира интензивно, успокоява и регенерира стресираната кожа. Високото съдържание на Алое Вера действа подхранващо и регенериращо по време на и след слънчеви бани. Серията LR ALOE VIA Aloe Vera съчетава най-доброто от растението Алое Вера с изпитани активни съставки и естествената сила на органичен екстракт.



**Биоекстрактът от ананас** снабдява с важни ензими, минерали и витамини кожата, докато е изложена на слънце.







Иновативната **Dry Touch текстура** на серията LR ALOE VIA Aloe Vera гарантира, че продуктите попиват бързо, не лъщят, не лепнат и не оставят бели следи по кожата. Всички слънцезащитни продукти са водоустойчиви и не съдържат оцветители.



**Нови & лимитирани всяко лято** – за максимална свежест и ефективност! Нова, лимитирана партида от серията за слънцезащита се произвежда всяка година в Ален и се предлага само през месеците от април до август.

Повече информация по темата за слънцезащитата и слънцезащитната серия на LR може да откриете в „Често задавани въпроси за Слънцезащитната серия LR ALOE VIA Aloe Vera“.

| Тип | Признаци  | Реакция към слънцето                      | Време на собствена защита | Препоръчителен слънцезащитен фактор  |
|-----|---|---|---------------------------|--|
| I   | <ul style="list-style-type: none"> <li>• Лунички</li> <li>• Бледа кожа</li> <li>• Рижа или руса коса</li> </ul> | Много бързо изгаря, почти не почернява    | 5 – 10 минути             | 50  |
| II  | <ul style="list-style-type: none"> <li>• Светла кожа</li> <li>• Руса коса</li> </ul>                            | Често изгаря, почернява леко              | 10 – 20 минути            | 50  |
| III | <ul style="list-style-type: none"> <li>• Леко кафеникав тон на кожата</li> <li>• Кафява коса</li> </ul>         | Рядко изгаря, почернява относително бързо | 20 – 30 минути            | 30  |
| IV  | <ul style="list-style-type: none"> <li>• Тъмна кожа</li> <li>• Тъмна коса</li> </ul>                            | Не изгаря, почернява бързо и трайно       | 40 минути                 | 30  |

**НАИМЕНОВАНИЕ**

Aloe Vera Anti-aging  
Слънцезащитен флуид SPF 50

**СЪДЪРЖАНИЕ**

50 мл

**Аргументи за продажба**

- Водоустойчива UVA/UVB защита с фактор 50 и anti-age грижа с матов завършек в едно
- Dry Touch ефект: попива бързо, не лепне, не лъщи и не оставя бели следи
- Всяка година се произвежда нова партида

**ЦЕЛЕВА ГРУПА**

За чувствителна, светла и леко потъмняла кожа, както и за всеки, който желае слънцезащита с anti-age ефект.

**ХАРАКТЕРИСТИКИ**

Слънцезащита и anti-aging грижа за лицето в едно. Ефективна UVA и UVB защита със слънцезащитен фактор 50, който предпазва чувствителните зони като лицето, шията и деколтето от преждевременното стареене на кожата, предизвикано от слънчевите лъчи. Леката формула на продукта е лесна за нанасяне и има матиращ ефект. Идеална основа за грим.

- **40% гел Алое Вера** осигурява интензивна хидратация и регенерация
- **Пептидната комбинация** с доказан ефект против стареене стимулира собственото производство на колаген и еластин и помага за по-гладък вид на кожата
- **Биоекстракт от ананас** - ензими, минерали и витамини, които подпомагат регенерацията на кожата
- **Dry Touch ефект** - продуктът попива бързо, не лепне, не лъщи и не оставя бели следи
- **Водоустойчив, без оцветители**

**НАЧИН НА ПРИЛОЖЕНИЕ**

Нанасяйте сутрин и около 20 минути преди излагане на слънце равномерно върху лицето, шията и деколтето. Избягвайте силното обедно слънце. Посоченият фактор на слънцезащитния продукт и съответно продължителността на излагането на слънце за деня не могат да бъдат удължени чрез многократно нанасяне.

**НАСОКИ ЗА ДОПЪЛНИТЕЛНИ ПРОДАЖБИ**

За цялостна слънцезащита препоръчваме комбинирано приложение на LR ALOE VIA Aloe Vera Слънцезащитния лосион SPF 50 за тялото и LR ALOE VIA Aloe Vera Гел-крема за след слънце за дълготраен, добре поддържан тен. LR ALOE VIA Aloe Vera Спреят за спешна помощ и Гел-концентратът подпомагат регенерацията на стресираната от слънцето кожа.



**Съставки:** Aqua (Water), Ethylhexyl Methoxycinnamate, Diethylamino Hydroxybenzoyl Hexyl Benzoate, Ethylhexyl Salicylate, Dicaprylyl Carbonate, Alcohol denat., Cyclopentasiloxane, Aluminum Starch Octenylsuccinate, Isopropyl Palmitate, Glycerin, Ethylhexyl Triazone, Methylene Bis-Benzotriazolyl Tetramethylbutylphenol, Nylon-12, Aloe Barbadensis Leaf Juice Powder, Phenoxyethanol, Acrylates/Beheneth-25 Methacrylate Copolymer, Sodium Stearoyl Glutamate, Butylene Glycol, Decyl Glucoside, Xanthan Gum, Parfum (Fragrance), Ananas Sativus Fruit Extract, Disodium EDTA, Ethylhexylglycerin, Sodium Hydroxide, Sodium Lactate, Sodium Laureth Sulfate, Hexyl Cinnamal, Propylene Glycol, Linalool, Citronellol, Alpha-Isomethyl Ionone, Coco-Glucoside, Carbomer, Palmitoyl Tetrapeptide-7, Palmitoyl Tripeptide-1, Geraniol, Limonene

**НАИМЕНОВАНИЕ**

Aloe Vera Слънцезащитен  
лосион SPF 50

**СЪДЪРЖАНИЕ**

75 мл

**Аргументи за продажба**

- Водоустойчива UVA/UVB защита с фактор 50, подходящ за цялото тяло
- Dry Touch ефект: попива бързо, не лепне, не лъщи и не оставя бели следи
- Всяка година се произвежда нова партида

**ЦЕЛЕВА ГРУПА**

За светла и чувствителна кожа.

**ХАРАКТЕРИСТИКИ**

Ефективна, водоустойчива UVA/UVB защита с фактор 50. Подходящ за цялото тяло. Подхранва и хидратира интензивно. Бързо попиващ лосион за приятно усещане върху кожата.

- **40% гел Алое Вера** осигурява интензивна хидратация и регенерация
- **Биоекстракт от ананас** - ензими, минерали и витамини, които подпомагат регенерацията на кожата
- **Dry Touch ефект** - продуктът попива бързо, не лепне, не лъщи и не оставя бели следи
- **Водоустойчив, без оцветители**

**НАЧИН НА ПРИЛОЖЕНИЕ**

Нанасяйте слънцезащитния продукт минимум 30 минути преди излагане на слънце. Избягвайте силното обедно слънце. Не излагайте бебета и малки деца на директна слънчева светлина. За бебета и малки деца използвайте защитно облекло и слънцезащитни продукти с много висок защитен фактор. Посоченият фактор на слънцезащитния продукт и съответно продължителността на излагането на слънце за деня не могат да бъдат удължени чрез многократно нанасяне.

**НАСОКИ ЗА ДОПЪЛНИТЕЛНИ ПРОДАЖБИ**

За цялостна слънцезащита препоръчваме допълнително приложение на LR ALOE VIA Aloe Vera Anti-aging Слънцезащитния флуид за лице SPF 50. За нежна грижа след слънчеви бани и за дълготраен, добре поддържан тен препоръчваме LR ALOE VIA Aloe Vera Гел-крема за след слънце. LR ALOE VIA Aloe Vera Спреят за спешна помощ и Гел-концентратът подпомагат регенерацията на стресираната от слънцето кожа.



**Съставки:** Aqua (Water), Ethylhexyl Methoxycinnamate, Diethylamino Hydroxybenzoyl Hexyl Benzoate, Ethylhexyl Salicylate, Isopropyl Palmitate, Alcohol denat., Aluminum Starch Octenylsuccinate, Dicaprylyl Carbonate, Cyclopentasiloxane, Ethylhexyl Triazone, Methylene Bis-Benzotriazolyl Tetramethylbutylphenol, Sodium Stearoyl Glutamate, Aloe Barbadensis Leaf Juice Powder, Phenoxyethanol, Acrylates/Beheneth-25 Methacrylate Copolymer, Glycerin, Parfum (Fragrance), Ananas Sativus Fruit Extract, Decyl Glucoside, Xanthan Gum, Ethylhexylglycerin, Disodium EDTA, Hexyl Cinnamal, Sodium Laureth Sulfate, Propylene Glycol, Linalool, Citronellol, Alpha-Isomethyl Ionone, Geraniol, Limonene





## НАИМЕНОВАНИЕ

Aloe Vera Слънцезащитно спрей мляко за деца SPF 50

## СЪДЪРЖАНИЕ

150 мл

### Аргументи за продажба

- Водоустойчива UVA/UVB защита с фактор 50, специално за чувствителната кожа на децата
- Лека формула за напръскване както върху мокра, така и върху суха кожа
- Всяка година се произвежда нова партида

### ЦЕЛЕВА ГРУПА

За деликатната и чувствителна кожа на децата.

### ХАРАКТЕРИСТИКИ

Ефективна, водоустойчива UVA и UVB защита със слънцезащитен фактор 50. Подходящо за цялото тяло, особено нежно към чувствителната детска кожа. Лека спрей формула, лесна за нанасяне върху мокра или суха кожа.

- **40% гел Алое Вера** осигурява интензивна хидратация и регенерация
- **Биоекстракт от ананас** - ензими, минерали и витамини, които подпомагат регенерацията на кожата
- **Водоустойчив, без оцветители**

### НАЧИН НА ПРИЛОЖЕНИЕ

Нанасяйте слънцезащитния продукт минимум 30 минути преди излагане на слънце. Може да се нанесе повторно, докато децата си играят във водата. Избягвайте силното обедно слънце. Не излагайте бебета и малки деца на директна слънчева светлина. За бебета и малки деца използвайте защитно облекло и слънцезащитни продукти с много висок защитен фактор. Посоченият фактор на слънцезащитния продукт и съответно продължителността на излагането на слънце за деня не могат да бъдат удължени чрез многократно нанасяне.

### НАСОКИ ЗА ДОПЪЛНИТЕЛНИ ПРОДАЖБИ

LR ALOE VIA Aloe Vera Kids 3в1 Душ гелът, шампоан и балсам осигурява грижа и почистване за кожата и косата след дългия ден на открито, както и много забавление под душа. За нежна грижа след деня на открито препоръчваме LR ALOE VIA Aloe Vera Гел-крема за след слънце. LR ALOE VIA Aloe Vera Спреят за спешна помощ и Гел-концентратът подпомагат регенерацията на стресираната от слънцето кожа.



**Съставки:** Aqua (Water), Ethylhexyl Methoxycinnamate, Octocrylene, Bis-Ethylhexyloxyphenol Methoxyphenyl Triazine, C12-15 Alkyl Benzoate, Butyl Methoxydibenzoylmethane, Pentylene Glycol, Polyglyceryl-6 Stearate, Dicaprylyl Ether, Butylene Glycol Dicaprylate/Dicaprate, Aloe Barbadensis Leaf Juice Powder, Phenoxyethanol, Glycerin, Microcrystalline Cellulose, Parfum (Fragrance), Xanthan Gum, Ananas Sativus Fruit Extract, Disodium EDTA, Ethylhexylglycerin, Cellulose Gum, Polyglyceryl-6 Behenate, Hexyl Cinnamal, Sodium Hydroxide, Linalool, Citronellol, Alpha-Isomethyl Ionone, Geraniol, Limonene



## НАИМЕНОВАНИЕ

Aloe Vera Слънцезащитен лосион SPF 30

## СЪДЪРЖАНИЕ

100 мл

### Аргументи за продажба

- Водоустойчива UVA/UVB защита с фактор 30, подходящ за цялото тяло
- Dry Touch ефект: попива бързо, не лепне, не лъщи и не оставя бели следи
- Всяка година се произвежда нова партида

### ЦЕЛЕВА ГРУПА

За чувствителна и леко потъмняла кожа.

### ХАРАКТЕРИСТИКИ

Ефективна, водоустойчива UVA и UVB защита със слънцезащитен фактор 30, подходяща за цялото тяло. Лесен за нанасяне. Подхранва и хидратира интензивно. За приятно усещане върху кожата.

- **40% гел Алое Вера** осигурява интензивна хидратация и регенерация
- **Биоекстракт от ананас** - ензими, минерали и витамини, които подпомагат регенерацията на кожата
- **Dry Touch ефект** - продуктът попива бързо, не лепне, не лъщи и не оставя бели следи
- **Водоустойчив, без оцветители**

### НАЧИН НА ПРИЛОЖЕНИЕ

Нанасяйте слънцезащитния продукт минимум 30 минути преди излагане на слънце. Избягвайте силното обедно слънце. Не излагайте бебета и малки деца на директна слънчева светлина. За бебета и малки деца използвайте защитно облекло и слънцезащитни продукти с много висок защитен фактор. Посоченият фактор на слънцезащитния продукт и съответно продължителността на излагането на слънце за деня не могат да бъдат удължени чрез многократно нанасяне.

### НАСОКИ ЗА ДОПЪЛНИТЕЛНИ ПРОДАЖБИ

За цялостна слънцезащита препоръчваме допълнително приложение на LR ALOE VIA Aloe Vera Anti-aging Слънцезащитния флуид за лице SPF 50. За нежна грижа след слънчеви бани и за дълготраен, добре поддържан тен препоръчваме LR ALOE VIA Aloe Vera Гел-крема за след слънце. LR ALOE VIA Aloe Vera Спреят за спешна помощ и Гел-концентратът подпомагат регенерацията на стресираната от слънцето кожа.



**Съставки:** Aqua (Water), Alcohol denat., Ethylhexyl Methoxycinnamate, Diethylamino Hydroxybenzoyl Hexyl Benzoate, Dicaprylyl Carbonate, Aluminum Starch Octenylsuccinate, Cyclopentasiloxane, Ethylhexyl Salicylate, Isopropyl Palmitate, Ethylhexyl Triazone, Aloe Barbadensis Leaf Juice Powder, Phenoxyethanol, Sodium Stearoyl Glutamate, Glycerin, Parfum (Fragrance), Acrylates/Beheneth-25 Methacrylate Copolymer, Xanthan Gum, Ananas Sativus Fruit Extract, Propylene Glycol, Ethylhexylglycerin, Methylene Bis-Benzotriazolyl Tetramethylbutylphenol, Hexyl Cinnamal, Linalool, Citronellol, Decyl Glucoside, Alpha-Isomethyl Ionone, Sodium Laureth Sulfate, Geraniol, Limonene



## НАИМЕНОВАНИЕ

Aloe Vera Слънцезащитно спрей мляко SPF 30

## СЪДЪРЖАНИЕ

150 мл

### Аргументи за продажба

- Водоустойчива UVA/UVB защита с фактор 30 за вече леко потъмняла кожа
- Практичен спрей за лесно нанасяне навсякъде и по всяко време
- Dry Touch ефект: попива бързо, не лепне, не лъщи и не оставя бели следи

### ЦЕЛЕВА ГРУПА

Подходящ за чувствителна и леко потъмняла кожа, ако желаете продукт, който се нанася бързо и лесно.

### ХАРАКТЕРИСТИКИ

Ефективна, водоустойчива UVA и UVB защита със слънцезащитен фактор 30, подходяща за цялото тяло. Бързо и лесно нанасяне благодарение на спрей формата. Подхранва, охлажда и хидратира интензивно.

- **40% гел Алое Вера** осигурява интензивна хидратация и регенерация
- **Dry Touch ефект** – продуктът попива бързо, не лепне, не лъщи и не оставя бели следи
- **Биоекстракт от ананас** – ензими, минерали и витамини, които подпомагат регенерацията на кожата
- **Водоустойчив, без оцветители**

### НАЧИН НА ПРИЛОЖЕНИЕ

Разклатете преди употреба. Не пръскайте директно към лицето. Напръскайте обилно върху тялото и разнесете с ръце. Нанасяйте слънцезащитния продукт минимум 30 минути преди излагане на слънце. Избягвайте силното обедно слънце. Не излагайте бебета и малки деца на директна слънчева светлина. За бебета и малки деца използвайте защитно облекло и слънцезащитни продукти с много висок защитен фактор. Посоченият фактор на слънцезащитния продукт и съответно продължителността на излагането на слънце за деня не могат да бъдат удължени чрез многократно нанасяне.

### НАСОКИ ЗА ДОПЪЛНИТЕЛНИ ПРОДАЖБИ

За цялостна слънцезащита препоръчваме допълнително приложение на LR ALOE VIA Aloe Vera Anti-aging Слънцезащитния флуид за лице SPF 50. За нежна грижа след слънчеви бани и за дълготраен, добре поддържан тен препоръчваме LR ALOE VIA Aloe Vera Гел-крема за след слънце. LR ALOE VIA Aloe Vera Спреят за спешна помощ и Гел-концентратът подпомагат регенерацията на стресираната от слънцето кожа.



**Съставки:** Aqua (Water), C12-15 Alkyl Benzoate, Pentylene Glycol, Ethylhexyl Methoxycinnamate, Ethylhexyl Salicylate, Octocrylene, Bis-Ethylhexyloxyphenol Methoxyphenyl Triazine, Butyl Methoxydibenzoylmethane, Polyglyceryl-6 Stearate, Phenylbenzimidazole Sulfonic Acid, Aloe Barbadensis Leaf Juice Powder, Phenoxyethanol, Microcrystalline Cellulose, Glycerin, Sodium Hydroxide, Acrylates/C10-30 Alkyl Acrylate Crosspolymer, Parfum (Fragrance), Cellulose Gum, Disodium EDTA, Ethylhexylglycerin, Polyglyceryl-6 Behenate, Hexyl Cinnamal, Linalool, Citronellol, Alpha-Isomethyl Ionone, Geraniol, Limonene, Ananas Sativus Fruit Extract

## НАИМЕНОВАНИЕ

Aloe Vera Гел-крем за след слънце

## СЪДЪРЖАНИЕ

200 мл



### Аргументи за продажба

- 70% гел Алое Вера за регенерация и успокояване на стресираната от слънцето кожа
- Интензивна хидратация и охлаждаща свежест благодарение на иновативната Water Droplets технология

### ЦЕЛЕВА ГРУПА

Подходящ за всички типове кожа.

### ХАРАКТЕРИСТИКИ

Лек гел-крем, който успокоява и подпомага регенерацията на кожата след слънчеви бани. Осигурява интензивна хидратация и има освежаващ и охлаждащ ефект. За коприненомека кожа.

- **70% гел Алое Вера** осигурява интензивна хидратация и регенерация
- **Биоекстракт от ананас** – ензими, минерали и витамини, които подпомагат регенерацията на кожата
- **Water Droplets технология** за максимална хидратация и охлаждаща свежест. Усещане за хиляди малки водни капчици по кожата, видими с просто око. Кожата е снабдена с интензивна хидратация.
- **Водоустойчив, без оцветители**

### НАЧИН НА ПРИЛОЖЕНИЕ

Нанасяйте след слънчеви бани или при нужда върху цялото тяло и разнесете нежно. За максимално освежаващ ефект изчакайте няколко минути, преди да втриете продукта в кожата.

### НАСОКИ ЗА ДОПЪЛНИТЕЛНИ ПРОДАЖБИ

Оптимална слънцезащита в зависимост от типа кожа получавате със слънцезащитните продукти (с фактор 30 или 50) от слънцезащитната серия LR ALOE VIA Aloe Vera.



**Съставки:** Aloe Barbadensis Leaf Juice, Aqua (Water), Cyclopentasiloxane, Glycerin, Dimethicone, Isopropyl Palmitate, Dimethicone/Vinyl Dimethicone Crosspolymer, Phenoxyethanol, Sodium Chloride, Parfum (Fragrance), PEG-10 Dimethicone, Ananas Sativus Fruit Extract, Ethylhexylglycerin, Lactic Acid, Hexyl Cinnamal, Citric Acid, Linalool, Citronellol, Sodium Benzoate, Potassium Sorbate, Alpha-Isomethyl Ionone, Geraniol, Limonene



**LR ALOE VIA CBD** е новата серия за премиум грижа с ценните съставки на **Aloe Vera Barbadensis** и **Cannabis Sativa**. Комбинацията от Алое Вера и био масло от семената на Cannabis Sativa, обогатено със CBD, действа успокояващо

и осигурява интензивна грижа особено за стресирана и изтощена кожа, тъй като подпомага естествените процеси на регенерация и подхранва.

# CBD Care

**LR ALOE VIA**  
**Премиум грижа**

Премиум грижа  
със CBD



**НАИМЕНОВАНИЕ**

Aloe Vera CBD  
Маслен скраб за тяло  
с морска сол

**СЪДЪРЖАНИЕ**

300 г

**Аргументи за продажба**

- Специална комбинация от съставки от Алое Вера, био масло от семената на Cannabis Sativa, CBD и морска сол
- Нежно ексфолиране с кристалите морска сол и същевременно подхранваща грижа със съдържащото се масло и Алое Вера
- Особено подходящ за изтощена, суха кожа, нуждаеща се от премахване на мъртвите клетки
- Устойчива опаковка от rPET

**ЦЕЛЕВА ГРУПА**

Хора с много суха, склонна към зачервявания кожа, която се нуждае от премахване на мъртвите клетки.

**ХАРАКТЕРИСТИКИ**

Нежен ексфолиант, който не дразни кожата. Масленият скраб за тяло съдържа Алое Вера, био масло от семената на Cannabis Sativa, CBD и морска сол.

**Алое Вера** хидратира, охлажда, освежава и подпомага естествените процеси на регенерация на кожата. Така с продукта се постига чудесен ексфолиращ ефект, без да се изсушава кожата.

**Био масло от семената на Cannabis Sativa със CBD** успокоява раздразнената кожа и намалява кожните раздразнения. Съставките имат отпускащо действие за стресираната кожа, склонна към зачервявания, така че дори и при ексфолирането тя не се изтощава допълнително.

**Морската сол** е натурален ексфолиант и помага за заглаждане на кожата. Осигурява нежно ексфолиране, без да дразни кожата.

**НАЧИН НА ПРИЛОЖЕНИЕ**

Нанесете с кръгови движения върху влажна кожа, след което отмийте с топла вода.

**НАСОКИ ЗА ДОПЪЛНИТЕЛНИ ПРОДАЖБИ**

Aloe Vera CBD Душ гел-олиото е идеално за почистване преди или след използване на скраба. Благодарение на маслото от семена на Cannabis Sativa със CBD то подхранва и успокоява кожата, а с Алое Вера я хидратира.

**СТРУВА СИ ДА ЗНАЕТЕ**

Опаковката на продукта е от устойчив материал. В сравнение с обичайно ползвания PET, производството на rPET е по-устойчиво и щадящо ресурсите. Поради процеса на рециклиране бурканчетата и бутилките на продуктите могат да изглеждат леко сивкави.



**Съставки:** Sodium Chloride, Caprylic/Capric Triglyceride, Cannabis Sativa Seed Oil, Parfum (Fragrance), Aloe Barbadensis Leaf Juice Powder, Cetearyl Isononanoate, Tocopherol, Cannabidiol, CI 61565 (Green 6)





## НАИМЕНОВАНИЕ

Aloe Vera CBD  
Душ гел-олио

## СЪДЪРЖАНИЕ

200 мл

### Аргументи за продажба

- Специална комбинация от съставки от Алое Вера, био масло от семената на Cannabis Sativa и CBD
- За ежедневно почистване на стресираната и изтощена кожа, без изсушаване
- Подпомага естествения процес на регенерация на кожата
- Устойчива опаковка от rPET

### ЦЕЛЕВА ГРУПА

Хора с много суха и стресирана кожа.



### ИНФОРМАЦИЯ

#### Устойчиви опаковки:

С продуктите LR ALOE VIA CBD ние от LR продължаваме да поставяме акцент върху устойчивостта. Бурканчетата и бутилките на продуктите са произведени от устойчивия материал rPET. По тази причина те могат да изглеждат леко сивкави, което се дължи на щадящия околната среда процес на рециклиране.

### ХАРАКТЕРИСТИКИ

Нежно почистване без изсушаване на кожата. Тайната на душ гел-олиото е специалната комбинация от Алое Вера, био масло от семената на Cannabis Sativa и CBD. **Алое Вера** хидратира, охлажда и освежава кожата, като същевременно подпомага естествените процеси на регенерация. **Био маслото от семената на Cannabis Sativa и CBD** успокояват раздразнената кожа и намаляват кожните раздразнения. Те имат отпускащо действие за стресираната кожа, склонна към зачервявания.

### НАЧИН НА ПРИЛОЖЕНИЕ

Душ гел-олиото е подходящо за ежедневна употреба. Нанесете върху влажна кожа, след което изплакнете.

### НАСОКИ ЗА ДОПЪЛНИТЕЛНИ ПРОДАЖБИ

За усещане за кадифена мекота: Aloe Vera CBD Масленият скраб за тяло с морска сол нежно премахва мъртвите клетки и подхранва кожата със съдържащото се масло.

### СТРУВА СИ ДА ЗНАЕТЕ

Канабидиол – съкратено CBD – е натурална съставка на конопеното растение и се извлича от листата и дръжките на листата. Био маслото от Cannabis Sativa с добавен CBD се грижи много добре за кожата благодарение на успокояващите си свойства.



**Съставки:** Aqua (Water), Sodium Laureth Sulfate, Cocamidopropyl Betaine, PEG-15 Glyceryl Isostearate, Sodium Chloride, PEG-40 Hydrogenated Castor Oil, Aloe Barbadensis Leaf Juice, PEG-120 Methyl Glucose Dioleate, Parfum (Fragrance), Citric Acid, Cannabis Sativa Seed Oil, Sodium Benzoate, Potassium Sorbate, Ethylhexyl Methoxycinnamate, Butyl Methoxydibenzoylmethane, Ethylhexyl Salicylate, Cannabidiol, Lactic Acid, CI 19140 (Yellow 5), CI 61570 (Green 5)



**НАИМЕНОВАНИЕ**

Aloe Vera  
CBD Рол-он за масаж

**СЪДЪРЖАНИЕ**

50 мл

**Аргументи за продажба**

- Специална комбинация от съставки от био масло от семената на Cannabis Sativa със CBD, 20% Алое Вера, биоекстракт от куркума и тамян
- Може заедно с масаж да помогне за отпускане на натоварените зони от тялото като мускулите, ставите, фасциите и кожата
- Съдържащият се комплекс за загряване и охлаждане осигурява оптимален релакс благодарение на стимулирането на микроциркулацията и отпускането на тъканите
- Удобен за употреба и идеален за ползване в движение

**ЦЕЛЕВА ГРУПА**

Хора, които искат да отпуснат натоварените зони от тялото като мускулите, ставите, фасциите и кожата например след спортна активност. Хората, които се нуждаят от отпускане и релакс.

**ХАРАКТЕРИСТИКИ**

Ценни съставки като Aloe Vera, био масло от семената на Cannabis Sativa със CBD, биоекстракт от куркума и тамян се грижат интензивно за кожата, снабдяват я с хидратация, стимулират регенерацията ѝ и осигуряват оптимално плъзгане. По този начин те са идеални както по време на, така и след благотворен ръчен масаж за отпускане на натоварените зони от тялото като мускулите, ставите, фасциите и кожата. Съдържащият

се във формулата комплекс за загряване и охлаждане осигурява оптимален релакс благодарение на стимулирането на микроциркулацията и отпускането на тъканите. Идеално особено след спортна активност и физическо натоварване. Рол-онът за масаж е много удобен за употреба и благодарение на практичния апликатор е подходящ за използване и в движение.

**НАЧИН НА ПРИЛОЖЕНИЕ**

Завъртете капачката в посока, обратна на часовниковата стрелка. С кръгови движения нанесете лосиона с масажния рол-он върху натоварените зони от тялото. След това затворете капачката и се насладете на благотворен масаж.

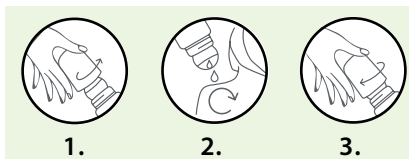

*Съвет, когато сте в движение:*

Масажирайте лосиона с капачката на затворения рол-он, за да не се налага да си миете ръцете след това.



Предупреждение: Измивайте ръцете след контакт с течността. Избягвайте контакт с очите и лигавиците. При случаен контакт незабавно изплакнете с вода. Дръжте продукта далеч от деца.

**НАСОКИ ЗА ДОПЪЛНИТЕЛНИ ПРОДАЖБИ**

За външно приложение перфектни са продуктите за грижа Aloe Vera CBD – CBD Душ гел-олио

и CBD Маслен пилинг за тяло. Те успокояват и интензивно подхранват стресираната и изтощена кожа.

**ПОЛЕЗНА ИНФОРМАЦИЯ**

**Био масло от семената на Cannabis Sativa със CBD** подхранва, хидратира и осигурява плъзгане при масажа. CBD успокоява изтощените зони от кожата например след спортна активност. Намаляват се зачервяванията и несъвършенствата на кожата.

**Алое Вера** хидратира интензивно през целия ден. Освен това нежно охлажда и освежава кожата и подпомага собствените ѝ процеси на регенерация. Алое Вера повишава интензивността на активните съставки в тялото (= повишаване на бионаличността).

**Биоекстракт от куркума** действа антиоксидантно, регенериращо и реминерализиращо. Идеален за грижа за изтощената, стресирана кожа.

**Тамянът** се използва в традиционната индийска медицина аюрведа при натоварени стави. Той намалява зачервяванията и се грижи за сърбящата кожа.



**Съставки:** Coco-Caprylate/Caprate, Simmondsia Chinensis (Jojoba) Seed Oil, Menthol, Isostearyl Alcohol, C13-15 Alkane, Camphor, Ethylene/Propylene/Styrene Copolymer, Cannabis Sativa Seed Oil, Vanillyl Butyl Ether, Mentha Piperita Oil, Helianthus Annuus (Sunflower) Hybrid Oil, Glycine Soja (Soybean) Oil, Boswellia Serrata Gum, Cetearyl Isononanoate, Aloe Barbadensis Leaf Extract, Cannabidiol, Curcuma Longa (Turmeric) Root Extract, Butylene/Ethylene/Styrene Copolymer, Tocopherol, Pentaerythrityl Tetra-di-t-butyl Hydroxyhydrocinamate, Limonene, CI 61565 (Green 6)

IR  
**ZEITGARD**  
FOR TIMELESS BEAUTY



Професионална козметична грижа  
за непреходна красота





## LR ZEITGARD – МАРКАТА

Салонът за красота във вашия дом

Насладете се на лукса на професионални процедури за красота във вашия дом. С помощта на иновативен, високотехнологичен уред с регистрация за патент\* с четири различни приложения за ефективно почистване и грижа, за лицето и тялото. Изберете базова ежедневна грижа, съобразена с възрастовите потребности на кожата ви. Допълнете грижата си със специални продукти, които може да сменяте, в зависимост от индивидуалните потребности на кожата ви. Завършете програмата си за грижа с продуктите за красота.

На следващите страници ще откриете подробен преглед на портфолиото на LR ZEITGARD, който ще ви помогне да откриете подходящите за вас продукти.

LR ZEITGARD е уникална технологична козметична система, която дава повече време на красотата ви.

\* Козметичен уред за домашно приложение със сменящи се приставки с регистрация за патент в Германия:  
Патент №: 10 2023 101 043.3



Нашият Zeitgard Pro спечели German Design Award 2023 в категория "Отличен продуктов дизайн - Баня и уелнес".

Със специалното отличие се утвърдихме успешно сред силната национална и международна конкуренция.





## LR ZEITGARD – СТРУКТУРА НА ПРОДУКТОВТО ПОРТФОЛИО

Система за красота с различни иновативни възможности за приложение

### ОСНОВНА ГРИЖА ПЕРФЕКТНАТА ANTI-AGE ГРИЖА

**За всяка целева група**  
Почистващи продукти



**Ежедневна основна грижа**  
Съобразена с обусловените от възрастта потребности на кожата



**Крем за тяло**  
За жени



**Zeitgard Pro Cosmetic Device** – 1 уред, 4 приложения



### СПЕЦИАЛНИ ПРОДУКТИ

ОТ КАКВО СЕ НУЖДАЕ КОЖАТА ВИ ДНЕС?

**Допълващи специални продукти**

Съобразени с индивидуалните потребности на кожата, независимо от възрастта (например проблемна кожа, суха кожа и т.н.)



### ПРОДУКТИ ЗА КРАСОТА

ПОДЧЕРТАЙТЕ НЕПРЕХОДНАТА СИ КРАСОТА

**Премиум козметични продукти**





## LR ZEITGARD – ОСНОВНА ГРИЖА

Основната грижа са продуктите, които снабдяват основните възрастови потребности на кожата. Те включват почистване на лицето, грижа за лицето и грижа за тялото.

Сърцето на системата от основни продукти е Zeitgard Pro Cosmetic Device. Концепцията е завършена с продукти за почистване и грижа за кожата.

Открийте подходящите за вас продукти тук:

| ZEITGARD PRO | ПОЧИСТВАНЕ НА ЛИЦЕТО | ГРИЖА ЗА ЛИЦЕТО   | ГРИЖА ЗА ТЯЛОТО |
|--------------|----------------------|---|-----------------|
|              |                      | <p><b>NANO GOLD</b><br/>Жени под 40 г.</p> <p>Дневен крем    Нощен крем    Околоочен крем</p> <p><b>BEAUTY DIAMONDS</b><br/>Жени над 40 г.</p> <p>Дневен крем    Нощен крем    Околоочен крем</p> <p><b>PLATINUM</b><br/>Мъже над 25 г.</p> <p>Крем "всичко в едно"</p> |                 |



### **NANOGOLD: За жени под 40 г.**

Изглаждащата грижа за лице укрепва основните функции на кожата и видимо намалява бръчките – за гладка кожа и сияйно красив тен.



### **BEAUTY DIAMONDS: За жени над 40 г.**

Серията за стягаща грижа срещу стареенето укрепва кожата, намалява бръчките и помага за дефиниране на контурите на лицето – за подобрен обем на кожата, по-стегнати контури и подхранена и хидратирана кожа.



### **PLATINUM: За мъже над 25 г.**

Даряващият енергия крем „всичко в едно“ осигурява прилив на свежест и ефективна защита срещу стареенето. Намалява бръчките и кара кожата да изглежда по-млада.



## LR ZEITGARD – СПЕЦИАЛНА ГРИЖА

След като сте избрали подходящата основна грижа за лицето, сега открийте какви са индивидуалните потребности на кожата ви. Специалните продукти осигуряват допълнителна грижа, която да изберете независимо от възрастта си и в зависимост от времето на деня, сезона и целта.

Повече хидратация, по-силна защита или по-стегнати контури? Какви са индивидуалните потребности на вашата кожа?



Подхранване и озаряване



Защита от дигиталното стареене



Прилив на енергия и свежест



Усъвършенстван вид на кожата



Намаляване на пигментните петна



Силна хидратация



Интензивна регенерация и равномерен тен



Незабавно видимо намаляване на бръчките



Едномесечна терапия





## LR ZEITGARD – ПРОДУКТИ ЗА КРАСОТА

Портфолиото на LR ZEITGARD е завършено от козметични продукти, които подчертават непреходната красота с ефективни първокласни формули за равномерен тен и дълги и гъсти мигли.



Перфектна основа за грим  
за равномерен тен



Активиращ серум за  
впечатляващи мигли



Ултрачерна спирала за  
перфектни мигли



IR

**ZEITGARD**  
FOR TIMELESS BEAUTY



**УРЕД**



## LR ZEITGARD PRO COSMETIC DEVICE

Сърцето на марката

Открийте новото ниво в ежедневната грижа за красотата. Zeitgard Pro Cosmetic Device е козметичен уред с регистрацията за патент\*. Това е уред от ново поколение за грижа за непреходна красота. Превъзходен високотехнологичен уред, който съчетава модерните технологии като ултразвук и осцилация с четири различни приложения за красота с качество като в професионален салон.

При смяна на приставката интелигентният Zeitgard Pro Cosmetic Device разпознава коя технология трябва да се използва. Освен това ефективността на уреда е дерматологично потвърдена от реномирания институт Dermatest.



### Мнението на експерта:

*„Zeitgard Pro Cosmetic Device е истински многостранен талант и може да постигне същите ефекти като в козметично студио. Например anti-aging съставките се транспортират значително по-бързо и по-дълбоко в тъканта на кожата благодарение на ултразвуковите трептения. Те действат като микромасаж и така стимулират изграждането на колаген.“*

*Резултатът е по-стегнати контури на лицето и тялото.“*

– Д-р мед. Герит Шлипе  
Специалист по дерматология и венерология,  
с 25-годишен опит в козметологията

\* Козметичен уред за домашно приложение със сменящи се приставки с регистрацията за патент в Германия:  
Патент №: 10 2023 101 043.3



Осцилация

Приложение:  
за лицето

## ПРИЛОЖЕНИЯ ЗА КРАСОТАТА

### Приставка за почистване на лицето\*\*<sup>1</sup>: приложение за професионално почистване с осцилация

Ефективното почистване е основата за непреходно красивата кожа. Иновативната четка за почистване на лицето с технологията осцилация позволява нежно и същевременно 10 пъти по-ефективно почистване.

Приставката в комбинация с Почистващия крем LR ZEITGARD е подходяща за ежедневно приложение и за всички типове кожа.

**Технологията осцилация:** Влакната на приставката за почистване на лицето осцилират. Осцилацията е вид вибрация. Важното е, че при осцилацията четката не прави пълни завъртания, а трептения. Благодарение на малки, но много бързи трептения напред-назад (близо 6400 пъти в минута = 6400 rpm) приставката почиства лицето нежно и цялостно.

#### Аргументи за продажба

- 10 пъти по-ефективно почистване на лицето за дълбоко почистена, непреходно красива и сияйна кожа
- Модерен уред с технологията осцилация
- Четка за почистване на лицето с антибактериален Microsilver BG™<sup>2</sup>
- **Перфектната комбинация:** Четката и Почистващият крем LR ZEITGARD осигуряват почистване на кожата в дълбочина

### НАЧИН НА ПРИЛОЖЕНИЕ

#### СТЪПКА 1:

Преди използване на уреда навлажнете лицето си с вода и разнесете Почистващия крем LR ZEITGARD върху кожата.

Включете уреда и започнете с нежното почистване на лявата и дясната половина на лицето, както и на челото (Т-зоната) – за всяка зона са необходими по около 20 секунди.



#### СТЪПКА 2:

След почистването на лицето тонизирайте кожата с Тоника за лице LR ZEITGARD.

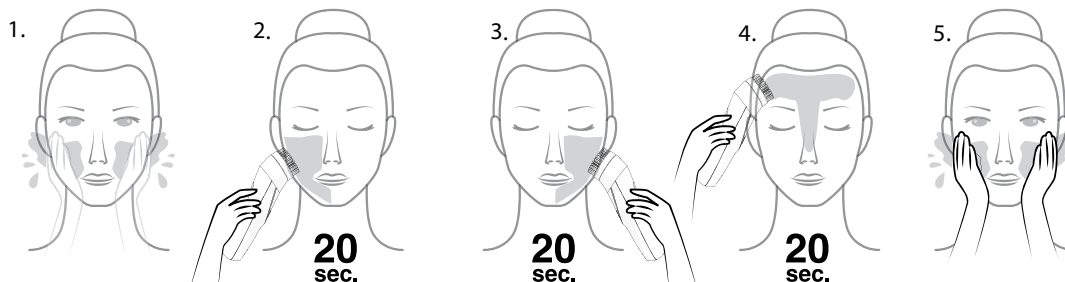

### РЕЗУЛТАТИ ОТ ИЗСЛЕДВАНЕТО НА DERMATEST:

- 10 пъти по-ефективно почистване\*\*
- Подходящо за всеки тип кожа и за ежедневно приложение\*\*
- 100% от тествалите потвърждават, че след почистващата процедура<sup>1</sup> усещат кожата си по-мека и свежа\*\*
- 95% от тествалите потвърждават, че остатъците от грим се отстраняват напълно чрез приложението на почистващата четка\*\*
- 95% от тествалите потвърждават, че почистващата процедура<sup>1</sup> оставя приятно усещане за кожата\*\*
- 90% от тествалите оценяват почистващата процедура<sup>1</sup> като добра до много добра\*\*
- 85% от тествалите потвърждават, че имат усещане за дълбоко почистена кожа след почистващата процедура<sup>1</sup>

\* Козметичен уред за домашно приложение със сменящи се приставки с регистрация за патент в Германия: Патент №: 10 2023 101 043.3

\*\* Научно изследване, проведено от реномирания институт Dermatest GmbH през 2022 г. Период на приложение: 4 седмици, брой участници: 20

<sup>1</sup> Оценявана е почистващата програма, включваща Почистващ крем, Приставка за почистване на лицето и Тоник за лице (5 пъти седмично) и Почистващ крем, Приставка за пилинг на лицето и Тоник за лице (2 пъти седмично).

<sup>2</sup> Отделните влакна на четката остават безупречно хигиенично чисти до 3 месеца благодарение на антибактериалното действие на активното вещество MICROSILVER BG™. MICROSILVER BG™ се състои от чисто сребро на прах с високо пореста молекулярна структура. Специална характеристика: MICROSILVER BG™ регулира трайно развитието на бактерии.



Ултразвук

Приложение:  
за лицето

## ПРИЛОЖЕНИЯ ЗА КРАСОТАТА

### Приставка за пилинг на лицето\*\* : приложение за интензивен пилинг с ултразвук

Кавитационният пилинг с иновативна ултразвукова технология позволява прецизно премахване на мъртвите клетки, замърсяванията и излишния себум от порите и космените фоликули. Приставката за пилинг на лицето трябва да се ползва 2 пъти седмично вместо приставката за почистване на лицето.

**Технология:** Специалната ултразвукова честота (25 kHz), която е използвана при приставката за пилинг, кара водните молекули по повърхността на кожата да трептят и да се изпаряват. Затова е важно кожата да е предварително навлажнена. Изпаряването на водните молекули може да се сравни с малки безболезнени микроимплозии върху кожата. Освободената по този начин енергия премахва замърсяванията в дълбочината на порите и мъртвите клетки по повърхността на кожата.

#### Аргументи за продажба

- Детоксикиращ пилинг за лицето
- Приставка за кавитационен пилинг на лицето за интензивно почистване
- Иновативна ултразвукова технология
- Позволява прецизно премахване на мъртвите клетки, замърсяванията, белите и черните точки
- За кожа с по-гладък и млад вид
- **Перфектна комбинация:**  
След приложението на приставката за пилинг на лицето Тоникът за лице LR ZEITGARD освежава и успокоява кожата.

#### НАЧИН НА ПРИЛОЖЕНИЕ

##### СТЪПКА 1:

Нанесете Почистващия крем LR ZEITGARD с ръце върху навлажнената кожа на лицето, изплакнете с вода и не подсушавайте лицето.



##### СТЪПКА 2:

Включете уреда и движете металната шпатула нежно под ъгъл 45° по навлажненото лице за максимум 3 минути. Движенията трябва винаги да са отвътре навън и отдолу нагоре.

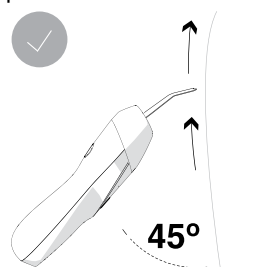

##### СТЪПКА 3:

Нанесете Тоника за лице LR ZEITGARD с памучен тампон. Той успокоява и укрепва кожната бариера след пилинга.



max. 3 min.

#### РЕЗУЛТАТИ ОТ ИЗСЛЕДВАНЕТО НА DERMATEST:

- След само едно приложение черните точки са намалени средно с 43%\*\*
- При редовно, дългосрочно приложение се предотвратява възпаленият вид на кожата\*\*
- След само едно приложение значително се намалява излишният себум (средно със 78%) – при тествачи с много мазна кожа дори с над 90%\*\*
- Лющенето на кожата е намалено значително дори след само едно приложение (средно с 37%) – при тествачи с много лющеща се кожа като изходна ситуация дори с до 88%\*\*
- Загрубяването на кожата значително намалява след четириседмично приложение (средно с 23%) – при тествачи с неравномерен вид на кожата като изходна ситуация дори с до 47%\*\*
- Кавитационният пилинг предлага интензивен детокс за кожата и се грижи за матиран, свеж вид на кожата\*\*

\* Козметичен уред за домашно приложение със сменящи се приставки с регистрация за патент в Германия: Патент №: 10 2023 101 043.3

\*\* Научно изследване, проведено от реномирания институт Dermatest GmbH през 2022 г. Период на приложение: 4 седмици, брой участници: 20





Ултразвук

Приложение:  
за лицето

## ПРИЛОЖЕНИЯ ЗА КРАСОТАТА

### Приставка за изглаждане на лицето\*\*<sup>\*</sup>: приложение за ефективна грижа против стареене с ултразвук

Приставката за изглаждане на лицето се грижи за видимо повече жизненост и еластичност и може да намали признаците на стареене. Ултразвуковата технология на приложението за изглаждане на лицето стимулира обмяната на вещества в клетките и синтеза на колаген в кожата и осигурява по-дълбокото проникване на съставките на продуктите за грижа в кожата. За ежедневно приложение сутрин и вечер.

**Технология:** Ултразвукови трептения (1 MHz) проникват до няколко сантиметра в кожата и тъканта. Те действат като микромасаж на еластичните (колагеновите) влакна и така стимулират производството на колаген. По този начин синтезът на колаген и еластин може да се увеличи до два пъти, което видимо подобрява жизнеността и еластичността на кожата. Ултразвуковите трептения предизвикват топлина вътре в кожата, която стимулира обмяната на вещества и извеждането на нежеланите вещества.

#### Аргументи за продажба

- Изглаждаща anti-aging приставка за непреходно красива и сияйна кожа
- Модерна ултразвукова технология
- За по-стегната и еластична кожа и по-малко бръчки
- **Мечтаният екип за грижа:**

Приложението на приставката за изглаждане на лицето с продуктите за грижа за лицето LR ZEITGARD и системата за транспорт на активните съставки, която съдържат те, помага за по-стегната, жизнена и еластична кожа.

#### НАЧИН НА ПРИЛОЖЕНИЕ

##### СТЪПКА 1:

Почистете кожата с приставката за почистване или с приставката за пилинг на лицето.



##### СТЪПКА 2:

Нанесете подходящ продукт за грижа от серията LR ZEITGARD. Сложете малки точки от крема върху лицето и го масажирайте с помощта на приставката за изглаждане на лицето. Третирайте лявата и дясната половина на лицето, както и челото в продължение на 30 секунди за всяка зона. Правете кръгови движения отвътре навън и отдолу нагоре.

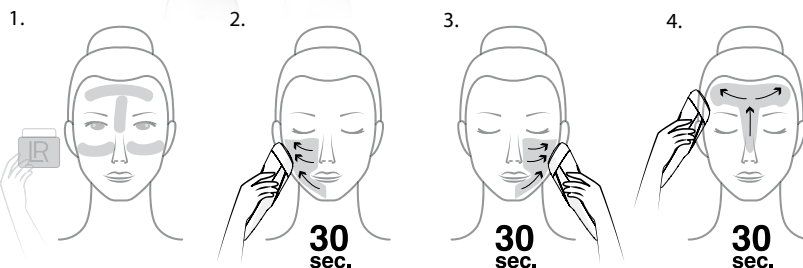

#### РЕЗУЛТАТИ ОТ ИЗСЛЕДВАНЕТО НА DERMATEST:

- Дълбочината на бръчките е намалена с до 69% след четириседмично приложение\*\*
- След четириседмично приложение се наблюдава значително подобряване на еластичността на кожата с до 70%\*\*
- След четириседмично приложение се наблюдава значително подобряване на стегнатостта на кожата с до 49%\*\*
- С ултразвуковата технология след 72 часа се наблюдава повишаване на колаген тип 1A<sup>2</sup> с 11%<sup>1</sup>
- 79% от тествалите потвърждават видимо намаляване на бръчките и на дълбочината на бръчките след четириседмично приложение\*\*
- 63% от тествалите потвърждават, че зоната около очите изглежда стегната след приложението\*\*
- Чрез приложението след 4 седмици гладкостта на кожата е подобрена с до 21%\*\*

\* Козметичен уред за домашно приложение със сменящи се приставки с регистрация за патент в Германия: Патент №: 10 2023 101 043.3

\*\* Научно изследване, проведено от реномирания институт Dermatest GmbH през 2022 г. Период на приложение: 4 седмици, брой участници: 20

<sup>1</sup> Инвитро изследване, извършено от институт Dermatest GmbH през 2022 г.

<sup>2</sup> Колаген тип 1A: Колаген тип 1A е най-често срещаният в тялото тип колаген и може да помогне за намаляване на бръчките.



Ултразвук

Приложение:  
за лицето

## ПРИЛОЖЕНИЯ ЗА КРАСОТАТА

**Приставка за изглаждане на лицето\*\***: приложение за ефективна грижа против стареене с ултразвук

Приложението на приставката за изглаждане на лицето в съчетание с продуктите за грижа за лицето LR ZEITGARD и системата за транспорт на активните съставки, която съдържат те, помага за по-стегната, жизнена и еластична кожа.



### Какво представлява системата за транспорт на активните съставки?

Заедно с приставката за изглаждане на лицето системата повишава многократно ефективността на ценните съставки, като ги транспортира, първо, целенасочено до клетките на кожата и, второ, директно в клетката. Едва след като носителът достигне клетката, съставките се освобождават във вътрешността ѝ и там разгръщат пълното си действие.

Система за  
транспорт  
на активните  
съставки

## ВЗАИМОДЕЙСТВИЕТО НА УЛТРАЗВУКОВАТА ТЕХНОЛОГИЯ И СИСТЕМАТА ЗА ТРАНСПОРТ НА АКТИВНИТЕ СЪСТАВКИ

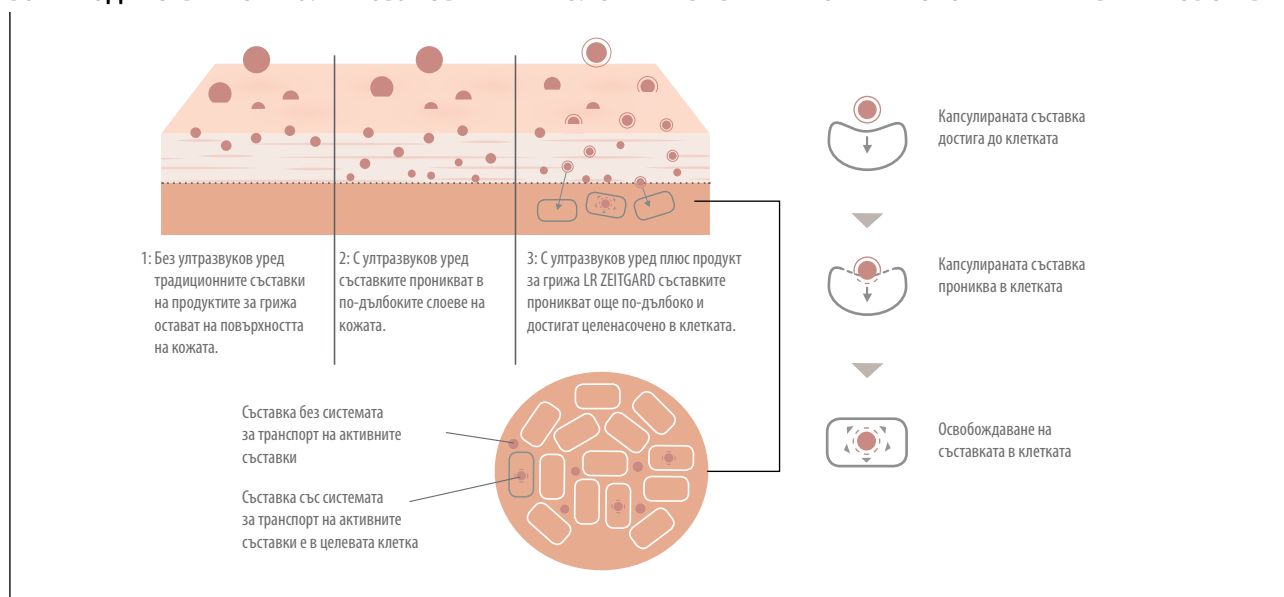

\* Козметичен уред за домашно приложение със сменящи се приставки с регистрация за патент в Германия: Патент №: 10 2023 101 043.3

\*\* Научно изследване, проведено от реномирания институт Dermatest GmbH през 2022 г. Период на приложение: 4 седмици, брой участници: 20



Вибрация



Ултразвук

Приложение:  
за тялото

## ПРИЛОЖЕНИЯ ЗА КРАСОТАТА

### Приставка за грижа за тялото\*\*\*: приложение за стягащ масаж на тялото с ултразвук и вибрация

Ултразвуковият масаж с приставката за грижа за тялото помага за по-стегнат и равномерен вид на кожата. Ежедневното приложение допринася за по-стегната съединителна тъкан и за намаляване на портокаловата кожа. Оптимални резултати се постигат в комбинация с Крема за тяло LR ZEITGARD.

**Технология:** Ултразвуковите трептения (1 MHz) проникват до няколко сантиметра в кожата и тъканта.

Масните клетки се спукват и втечняват. Масажната функция на вибриращата приставка съдейства за извеждане на мазнините през лимфната система.

С помощта на ултразвуковата технология веществата на Крема за тяло могат да проникнат по-дълбоко и по-бързо в кожата и да изградят депо от активни съставки там.

#### Аргументи за продажба

- За по-стегнат и равномерен вид на кожата
- Чрез ултразвуковата технология съставките на Крема за тяло LR ZEITGARD проникват по-дълбоко и по-бързо в кожата и след това могат да изградят там депо
- **Най-силното взаимодействие:** Приставката за грижа за тялото плюс Крема за тяло помагат за по-стегната съединителна тъкан, както и за видими и осезаеми резултати при портокалова кожа.

#### НАЧИН НА ПРИЛОЖЕНИЕ

Нанасяйте Крема за тяло LR ZEITGARD за тяло 1-2 пъти на ден. Масажирайте крема в кожата с помощта на приставката за грижа за тялото за по около 2 минути за всяка отделна зона. Движете уреда с леки кръгови движения по посока на лимфните възли: при краката в посока към слабините, по корема в посока към слабините, по седалището по посока към задколянните ямки и по ръцете по посока към раменете.

Система за  
транспорт  
на активните  
съставки

#### РЕЗУЛТАТИ ОТ ИЗСЛЕДВАНЕТО НА DERMATEST:

- С ултразвуковата технология след 72 часа се наблюдава повишаване на колаген тип 3А<sup>3</sup> с 28%<sup>1</sup>
- Чрез приложението<sup>2</sup> след 24 часа съдържанието на АТФ<sup>4</sup> е повишено с 37%<sup>1</sup>
- Чрез приложението<sup>2</sup> след 72 часа жизнеността на кожните клетки е повишена с 15%<sup>1</sup>
- Чрез приложението<sup>2</sup> след осем седмици плътността на кожата е подобрена с 41%\*\*

\* Козметичен уред за домашно приложение със сменящи се приставки с регистрацията за патент в Германия: Патент №: 10 2023 101 043.3

\*\* Научно изследване, проведено от реномирания институт Dermatest GmbH през 2022 г. Период на приложение: 4 седмици, брой участници: 20

<sup>1</sup> Инвитро изследване, извършено от институт Dermatest GmbH през 2022 г.

<sup>2</sup> Приложение на приставката за грижа за тялото в комбинация с Крема за тяло LR ZEITGARD

<sup>3</sup> Колаген тип 3А: Колаген тип 3 може да помогне при горенето на мазнини.

<sup>4</sup> АТФ (аденозин трифосфат) е известен като основният енергоносител на клетките. Колкото повече АТФ е наличен, толкова по-активни са клетките.

LR

**ZEITGARD**  
FOR TIMELESS BEAUTY



**ОСНОВНА ГРИЖА**





## НАИМЕНОВАНИЕ

LR ZEITGARD

Почистващ крем

## СЪДЪРЖАНИЕ

125 мл



Високоэффективни формули за грижа



Професионална козметика

### Аргументи за продажба

- Премахва грима и замърсяванията, както и излишния себум ефективно и щадящо
- Почиства и витализира
- Подпомага регенерацията на кожата
- Намалява нежеланото лъщене

### ЦЕЛЕВА ГРУПА

Подходящ за жени и мъже на възраст над 25 г., които искат добре почистена кожа с подобрен вид. За всеки тип кожа.

### ХАРАКТЕРИСТИКИ

Ежедневното почистване е изключително важно, за да могат подхранващите и anti-aging съставки да проникнат добре в кожата и да разгърнат пълното си действие.

Почистващият крем LR ZEITGARD допринася за нежно почистване и за оптимална подготовка на кожата за последващата грижа. По този начин ценните съставки могат да бъдат по-добре усвоени. Освен това кремът подобрява вида на кожата, грижи се за свеж и избистрен тен и подпомага регенерацията на кожата.

### НАЧИН НА ПРИЛОЖЕНИЕ

Почистването на лицето е първата стъпка по пътя към непреходно красивата и гладка кожа. Затова то трябва да е част от ежедневната програма за грижа – 1-2 пъти на ден.

За оптимални резултати използвайте Почистващия крем LR ZEITGARD сутрин и вечер заедно с приставката за почистване на лицето. Тази комбинация осигурява до 10 пъти по-ефективно почистване.

### ИНФОРМАЦИЯ ЗА СЪСТАВКИТЕ

Екстрактът от харонга подпомага регенерацията на кожата, което подобрява вида ѝ. Той има защитавачи свойства, видимо стяга порите за безупречен вид на кожата и намалява освобождаването на възпалителни медиатори.

Екстрактът се добива от дървото харонга, което притежава изключителна регенерираща и защитна сила.

### НАСОКИ ЗА ДОПЪЛНИТЕЛНИ ПРОДАЖБИ

За най-добри резултати използвайте с Zeitgard Pro Cosmetic Device.

За оптимално почистване на лицето след използването на Почистващия крем LR ZEITGARD използвайте Тоника за лице LR ZEITGARD.



**Съставки:** Aqua (Water), Glycerin, Sodium Laureth Sulfate, Palmitic Acid, Stearic Acid, Cocamidopropyl Betaine, Parfum (Fragrance), Xanthan Gum, Sodium Hydroxide, Sodium Benzoate, Sodium Chloride, Potassium Sorbate, Limonene, Linalool, Alpha-Isomethyl Ionone, Harungana Madagascariensis Extract



## НАИМЕНОВАНИЕ

LR ZEITGARD  
Тоник за лице

## СЪДЪРЖАНИЕ

200 мл



Високоэффективни формули за грижа



Професионална козметика

### Аргументи за продажба

- Освежава и хидратира
- Успокоява кожата
- Подпомага естествената защитна функция на кожата и възстановява баланса на естествения микробиом на кожата
- Тонизира кожата, прави я кадифеномека и подобрява тената ѝ

възстановяват естествения киселинен слой на кожата и по този начин баланса на естествения микробиом на кожата. Тоникът хидратира, освежава и ревитализира, а също така успокоява с екстракт от харонга.

Тоникът за лице LR ZEITGARD тонизира кожата, прави я кадифеномека и подобрява тената ѝ.

Тъй като не съдържа алкохол, Тоникът за лице е подходящ за всеки тип кожа.

### ИНФОРМАЦИЯ ЗА СЪСТАВКИТЕ

Екстрактът от харонга се добива от дървото харонга, което притежава изключителна регенерираща и защитна сила. Цинк PCA помага за хидратацията и освен това има антимикробно и себуморегулиращо действие.

Алантиоинът допринася за активиране на обновлението на клетките и ускоряване на регенерацията на кожата.

Провитамин В5 (пантенол) стимулира изграждането на нови клетки и подобрява еластичността на кожата. Белият чай и екстрактът от евкалипт имат почистващ ефект.

### НАСОКИ ЗА ДОПЪЛНИТЕЛНИ ПРОДАЖБИ

За оптимално почистване на лицето преди Тоника за лице LR ZEITGARD използвайте Почистващия крем LR ZEITGARD.

За най-добри резултати използвайте с Zeitgard Pro Cosmetic Device.

### ЦЕЛЕВА ГРУПА

Подходящ за жени и мъже на възраст над 25 г., които искат добре почиствена кожа с подобрен вид. За всеки тип кожа.

### ХАРАКТЕРИСТИКИ

Тоникът за лице изпълнява преди всичко три функции: почистване в дълбочина, грижа за кожата и подготовка за последващата грижа. По този начин той е ефективно допълнение в програмата за грижа.

Чрез киселото рН Тоникът за лице подпомага естествената защитна функция на кожата. Цинк PCA, алантиоин и провитамин В5 (пантенол)

### НАЧИН НА ПРИЛОЖЕНИЕ

Тоникът за лице LR ZEITGARD е важен за оптимална грижа за лицето след използване на Почистващия крем, приставката за почистване на лицето или приставката за пилинг на лицето. Така се постигат още по-добри резултати.

Най-добре е да го включите в програмата си за грижа 1-2 пъти на ден – при почистването на лицето сутрин и вечер. Напоете памучен тампон с малко количество от тоника и нежно разтъркайте лицето, шията и деколтето, като избягвате зоната около очите.



**Съставки:** Aqua (Water), Glycerin, Butylene Glycol, Phenoxyethanol, PEG-40 Hydrogenated Castor Oil, Zinc PCA, Allantoin, Parfum (Fragrance), Propylene Glycol, Panthenol, Ethylhexylglycerin, Eucalyptus Globulus Leaf Extract, Harungana Madagascariensis Extract, Xanthan Gum, Limonene, Linalool, Alpha-Isomethyl Ionone, Camellia Sinensis Leaf Extract, Potassium Sorbate, Citronellol, Geraniol, Sodium Benzoate, Lactic Acid, Sorbic Acid



## НАИМЕНОВАНИЕ

LR ZEITGARD

Крем за тяло

## СЪДЪРЖАНИЕ

200 мл



Система за транспорт на активните съставки



Високоэффективни формули за грижа



Професионална козметика

### Аргументи за продажба

- Стяга, укрепва и заглажда кожата
- Помага за жизненост и еластичност на кожата
- Хидратираща и свързваща влагата
- Стимулира синтеза на колаген и възстановява естествената колагенова структура на кожата
- Система за транспорт на активните съставки

### ЦЕЛЕВА ГРУПА

Жени над 25-годишна възраст, които искат по-гладка и стегната кожа на краката, ръцете, корема и седалището.

### ХАРАКТЕРИСТИКИ

Гладката и стегната кожа е мечта на всяка жена. Но за съжаление, природата не е еднакво благосклонна към всички. Освен това с възрастта кожата се променя. Стягащият Крем за тяло LR ZEITGARD помага за красива и гладка кожа. Благодарение на приложението му с Zeitgard Pro Cosmetic Device кожата на краката, ръцете, корема и седалището не само става по-гладка и много мека, но също така и по-стегната.

Иновативната формула на Крема за тяло има двойно действие: активира механизмите за хидратация на клетките отвътре и защитава външно, като стимулира синтеза на серамиди в епидермиса. Хиалуроновата киселина служи като депо за влагата, за да запази кожата еластичността и жизнеността си. Така кремът не само

хидратираща, но и задържа влагата в кожата, укрепва бариерната функция и възстановява увредената кожа.

Кремообразната текстура има лека и нежна консистенция. Тя се нанася приятно и оставя подхранващ филм върху кожата, без да лепне. Придава усещане за кадифеногладка кожа. Комбинацията от доказани anti-aging съставки като пантенол и витамин Е стимулира образуването на кожни клетки и защитава от свободните радикали, което прави кожата по-блестяща.

Освен това се стимулира синтезът на колаген и се възстановява естествената колагенова структура на кожата. Подобрява се бариерата на кожата, контурът и микрорелефът ѝ.

### НАЧИН НА ПРИЛОЖЕНИЕ

Кремът за тяло трябва да се включи в програмата за грижа 1-2 пъти на ден заедно с приставката за грижа за тялото. Нанесете Крема за тяло и го втрийте в съответната зона от тялото за около 1-2 минути.

### СИСТЕМА ЗА ТРАНСПОРТ НА АКТИВНИТЕ СЪСТАВКИ

Капсулиран пептид повишава многократно ефективността на ценните съставки. Те се транспортират целенасочено до клетките на кожата и след това директно в клетката. По този начин се достига директно до причините за стареене на кожата и то се забавя ефективно.

Съчетанието на ултразвук с продуктите за грижа LR ZEITGARD е изключително ефективно.

### ИНФОРМАЦИЯ ЗА СЪСТАВКИТЕ

Hydrafence действа отвътре и защитава външно. Восъците от слънчоглед, жожоба и мимоза служат за оптимизиране на бариерата на кожата и за подобряване на микрорелефа ѝ. Хиалуроновата киселина задържа влагата и помага за жизнеността и еластичността.

### НАСОКИ ЗА ДОПЪЛНИТЕЛНИ ПРОДАЖБИ

За оптимални резултати трябва да се използва с приставката за грижа за тялото на Zeitgard Pro Cosmetic Device.



**Съставки:** Aqua (Water), Glycerin, Isopropyl Palmitate, Ethylhexyl Stearate, Coco-Caprylate, Glyceryl Stearate, Hydroxyethyl Acrylate/Sodium Acryloyldimethyl Taurate Copolymer, Hexyldecyl Laurate, Hexyldecanol, Butyrospermum Parkii (Shea) Butter, Phenoxethanol, Ceteareth-20, Panthenol, Jojoba Esters, Parfum (Fragrance), Helianthus Annuus (Sunflower) Seed Wax, Cetyl Palmitate, Cetearyl Alcohol, Ceteareth-12, Xanthan Gum, Ethylhexylglycerin, Pentylene Glycol, Amylopectin, Hexyl Cinnamal, Lactococcus Ferment Extract, Linalool, Limonene, Polyglycerin-3, Acacia Decurrens Flower Wax, Tocopherol, Sodium Hyaluronate, Lactobacillus/Brassica Nigra Seed Ferment, Calcium Lactate, Geraniol, Citronellol, Citral, Polyvinyl Alcohol, Coccoleba Uvifera Fruit Extract, Lactic Acid/Glycolic Acid Copolymer, Acetyl Cyclohexapeptide-34

NANO  
GOLD  
DAILY CARE



Система за транспорт на активните съставки



Нова формула



Високоэффективни формули за грижа



Професионална козметика

## НАИМЕНОВАНИЕ LR ZEITGARD Nanogold

### Тази серия за грижа включва:

Дневен крем • Нощен крем • 2в1 Околоочен крем и маска

### ИНФОРМАЦИЯ

Серията за грижа LR Nanogold предлага защита срещу обусловеното от действието на слънчевите лъчи стареене на кожата. Действието на ценните съставки злато и коприна е оптимизирано с нанотехнология. Биоконюгатът от злато и коприна може ефективно да поглъща вредното UV лъчение от дневната светлина. По този начин може значително да се намали предизвиканото от слънчевата светлина стареене на кожата, известно още като фотостареене.

Капсулираната пептидна комбинация на системата за транспорт на активните съставки намалява ефективно мимическите бръщици.

### ЦЕЛЕВА ГРУПА

За жени от 25 до 40-годишна възраст, които искат:

- по-стегната кожа
- намаляване на мимическите бръчки и тяхната дълбочина
- по-еластична и сияйна кожа

### ВРЕДНИ ЗА КОЖАТА ВЛИЯНИЯ НА ОКОЛНАТА СРЕДА

1. UVA лъчите могат да проникнат безпрепятствено в епидермиса и дермата.
2. Веществата, които изграждат структурата на кожата, се увреждат. В резултат възникват свободни радикали.
3. Свободните радикали могат да увредят структурата на колагена. Така се появяват нарушения на структурата на дермата и се образуват първите предизвикани от слънчевата светлина бръщици. Процесът е известен като фотостареене.

### ДЕЙСТВИЕ

Изглаждащата серия за грижа със системата за транспорт на активните съставки укрепва основните функции на кожата и видимо намалява бръчките – за стегната и загладена кожа и сияйно красив тен. Златни частици на базата на колагенов бустер подобряват еластичността на кожата.

Копринени протеини правят кожата осезаемо нежна и я защитават от вредните вещества. За максимални резултати препоръчваме цялата серия да се ползва заедно с приставката за изглаждане на лицето.

### ЕКСПЕРТЕН СЪВЕТ

Продуктите от серията за грижа Nanogold взаимно се допълват. Перфектно съчетаните помежду си продукти постигат ефективно синергично действие.

Ефективността им се повишава в комбинация с приставката за изглаждане на лицето.



**НАИМЕНОВАНИЕ**

LR ZEITGARD

Nanogold

Дневен крем

**СЪДЪРЖАНИЕ**

50 мл

**Аргументи за продажба**

- Изглажда и повишава жизнеността и еластичността на кожата
- Стимулира изграждането на колаген и така подобрява устойчивостта на кожата
- Грижи се за равномерен вид на кожата

**ХАРАКТЕРИСТИКИ**

За изпъната и стегната кожа с гладък и равномерен вид. Помага за намаляване на бръчките. Чудесни съставки и кадифена кремообразна текстура повишават жизнеността и еластичността на кожата и възстановяват хидробариерата.

**НАЧИН НА ПРИЛОЖЕНИЕ**

Всяка сутрин след почистване на лицето нанасяйте Дневния крем Nanogold. За оптимизиране на резултатите използвайте заедно с приставката за изглаждане на лицето.

**ИНФОРМАЦИЯ ЗА СЪСТАВКИТЕ**

- Златни частици на базата на колагенов бустер повишават синтеза на колаген и подобряват еластичността на кожата.
- Коприната се грижи за приятен, нежен ефект „втора кожа“ и защитава от вредни вещества.
- Протеини, гликопротеини и полизахариди от соя от контролирано биологично земеделие противодействат през деня на биологичното и предизвиканото от UV

лъчите стареене и подобряват устойчивостта на кожата.

- Маслото от кайсиеви ядки стимулира регенерацията на кожата
- Капсулираната пептидна комбинация на системата за транспорт на активните съставки намалява ефективно мимическите бръщици.

**НАСОКИ ЗА ДОПЪЛНИТЕЛНИ ПРОДАЖБИ**

Оптимален ефект се постига при комбиниране с Нощния крем от серията LR ZEITGARD Nanogold, както и при използване с приставката за изглаждане на лицето.

За най-добри резултати използвайте с Zeitgard Pro Cosmetic Device.



**Съставки:** Aqua (Water), Caprylic/Capric Triglyceride, Neopentyl Glycol Diheptanoate, Glyceryl Stearate SE, Glycerin, Cetearyl Alcohol, Coco-Caprylate, Pentaerythrityl Distearate, Hydroxyacetophenone, Sucrose Stearate, Undecane, Xanthan Gum, Prunus Armeniaca (Apricot) Kernel Oil, Parfum (Fragrance), Maltodextrin, Tridecane, Tocopherol, Tocopheryl Acetate, Hydrolyzed Silk, Citric Acid, Calcium Chloride, Glycine Soja (Soybean) Seed Extract, Phenoxyethanol, Geraniol, Potassium Sorbate, Alpha-Isomethyl Ionone, Lactic Acid/Glycolic Acid Copolymer, Polimitoyl Hexapeptide-52, Polyvinyl Alcohol, CI 19140 (Yellow 5), Palmitoyl Heptapeptide-18, Gold, Colloidal Gold, Acetyl Heptapeptide-9

**НАИМЕНОВАНИЕ**

LR ZEITGARD

Nanogold

Нощен крем

**СЪДЪРЖАНИЕ**

50 мл

**Аргументи за продажба**

- Подпомага естествената регенерация на кожата
- Подобрява структурата на кожата и така намалява бръчките и фините линии
- Кара кожата да изглежда по-гладка, свежа и отпочинала
- Повишава синтеза на колаген и подобрява еластичността на кожата

**ХАРАКТЕРИСТИКИ**

За регенерирана и изгладена кожа със свеж тен.

Бори се с признаците на уморената кожа, за да се събудите с видимо по-красива кожа всеки ден. Благодарение на съдържащия се екстракт от *Euglena Gracilis* от микроводорасли богатият нощен крем подпомага естествената регенерация и подобрява структурата на кожата, така че бръчките и

фините линии видимо се намаляват. Комбинацията от масла от жожоба, маслина, шеа и витамин Е кара кожата да изглежда по-гладка, свежа и отпочинала.

**НАЧИН НА ПРИЛОЖЕНИЕ**

Нанасяйте Нощния крем Nanogold всяка вечер след почистване на лицето. За оптимизиране на резултатите използвайте заедно с приставката за изглаждане на лицето.

**ИНФОРМАЦИЯ ЗА СЪСТАВКИТЕ**

- Златни частици на базата на колагенов бустер повишават синтеза на колаген и подобряват еластичността на кожата.
- Коприната се грижи за приятен, нежен ефект „втора кожа“ и защитава от вредни вещества.
- Екстрактът от *Euglena Gracilis* от микроводорасли подпомага способността на кожата да се регенерира през нощта и дарява жизненост и еластичност.

- Маслото от маслина има антиоксидантно действие и запазва хидратацията.
- Маслото от жожоба има хидратиращи и подхранващи свойства.
- Восъци от слънчоглед, жожоба и мимоза оптимизират кожната бариера и подобряват микрорелефа на кожата.
- Капсулираната пептидна комбинация на системата за транспорт на активните съставки намалява ефективно мимическите бръчици.

**НАСОКИ ЗА ДОПЪЛНИТЕЛНИ ПРОДАЖБИ**

Оптимален ефект се постига при комбиниране с Дневния крем от серията LR ZEITGARD Nanogold, както и при използване с приставката за изглаждане на лицето.



MADE IN GERMANY

**Съставки:** Aqua (Water), Caprylic/Capric Triglyceride, Glyceryl Stearate SE, Ethylhexyl Stearate, Coco-Caprylate, *Euglena Gracilis* Extract, Propylene Glycol, Butyrospermum (Shea) Parkii Butter, Olea Europaea (Olive) Fruit Oil, Jojoba Esters, Butylene Glycol, Simmondsia Chinensis (Jojoba) Seed Oil, Sucrose Stearate, Tocopheryl Acetate, Cetearyl Alcohol, Hydroxyacetophenone, Helianthus Annuus (Sunflower) Seed Wax, Caesalpinia Spinosa Gum, Parfum (Fragrance), Tocopherol, Glycerin, Maltodextrin, Hydrolyzed Silk, Citric Acid, Phenoxyethanol, Acacia Decurrens Flower Wax, Polyglycerin-3, Geraniol, Potassium Sorbate, Alpha-Isomethyl Ionone, Lactic Acid/Glycolic Acid Copolymer, Palmitoyl Hexapeptide-52, Polyvinyl Alcohol, CI 19140 (Yellow 5), Palmitoyl Heptapeptide-18, Gold, Colloidal Gold, Acetyl Heptapeptide-9

**НАИМЕНОВАНИЕ**

LR ZEITGARD

Nanogold

2в1 Околоочен крем и маска

**СЪДЪРЖАНИЕ**

30 мл

**Аргументи за продажба**

- Крем и маска в едно
- Изглажда и стяга кожата
- Защишава и укрепва чувствителната зона около очите
- Намалява тъмните кръгове и подпухването
- Намалява мимическите бръчици чрез отпускане на лицевите мускули

**ХАРАКТЕРИСТИКИ**

За свеж и бодър поглед и подобрен вид на кожата.

Ежедневието оставя следи, които карат зоната около очите да изглежда уморена? Изглаждащият и укрепващ крем за около очите защитава и укрепва чувствителната кожа. Благодарение на соеви и оризови пептиди фините линии и бръчки

видимо се смекчават, а тъмните кръгове, подпухването и торбичките се намаляват. Деликатната зона около очите изглежда гладка, изпъната и мека, а умореният поглед става по-бодър.

**НАЧИН НА ПРИЛОЖЕНИЕ**

Нанасяйте Околоочния крем Nanogold всеки ден внимателно в зоната на очите. За оптимизиране на резултатите използвайте заедно с приставката за изглаждане на лицето.

**За силно освежаване**

Използвайте Околоочния крем 2-3 пъти седмично като маска – наистина има чудесен ефект.

За целта нанесете обилно количество от крема в зоната около очите и го оставете да действа за 15 минути. След това втрийте излишното количество крем в кожата или го поийте с козметична кърпичка.

**ИНФОРМАЦИЯ ЗА СЪСТАВКИТЕ**

- Златни частици на базата на колагенов бустер повишават синтеза на колаген и подобряват еластичността на кожата.
- Коприната се грижи за приятен, нежен ефект „втора кожа“ и защитава от вредни вещества.
- Соеви и оризови пептиди видимо намаляват тъмните кръгове и подпухването, подобряват вида на кожата и я защитават и укрепват.
- Капсулираната пептидна комбинация на системата за транспорт на активните съставки намалява ефективно мимическите бръчици.



**Съставки:** Aqua (Water), Caprylic/Capric Triglyceride, Glyceryl Stearate SE, Glycerin, Oleyl Erucate, Neopentyl Glycol Diheptanoate, Cetearyl Alcohol, Hydrxyacetophenone, Tocopherol, Sucrose Stearate, Caesalpinia Spinosa Gum, Parfum (Fragrance), Hydrolyzed Rice Protein, Maltodextrin, Hydrolyzed Silk, Citric Acid, Geraniol, Glycine Soja (Soybean) Protein, Superoxid Dismutase, Sodium Benzoate, Phenoxyethanol, Sodium Dextran, Potassium Sorbate, Alpha-Isomethyl Ionone, CI 19140 (Yellow 5), Lactic Acid/Glycolic Acid Copolymer, Palmitoyl Hexapeptide-52, Polyvinyl Alcohol, Palmitoyl Heptapeptide-18, Gold, Colloidal Gold, Acetyl Heptapeptide-9

# BEAUTY DIAMONDS

DAILY CARE



Система за транспорт на активните съставки



Нова формула



Високоэффективни формули за грижа



Професионална козметика

## НАИМЕНОВАНИЕ

LR ZEITGARD Beauty Diamonds

### Тази серия за грижа включва:

Дневен крем · Нощен крем · 2в1 Околоочен крем и маска

### ИНФОРМАЦИЯ

Съчетахме изпитани съставки с иновации. Вложихме много усилия в разработването на висококачествена формула – резултатът е „Beauty Diamonds“. Диамантите са скъпоценни и ексклузивни. Те красят най-люксовите бижута на света. Тяхната изключителност сега е пренесена и в грижата за кожата.

Капсулираната пептидна комбинация на системата за транспорт на активните съставки намалява бръчките и дълбочината им.

### ЦЕЛЕВА ГРУПА

За жени над 40-годишна възраст, които искат:

- подобрен обем на кожата
- стегнати контури
- хидратирана и подхранена кожа
- естествена свежест

### ДЕЙСТВИЕ

Разкрийте истинската си красота. Стягащата anti-aging грижа със система за транспорт на активните съставки укрепва кожата, намалява бръчките и помага за дефиниране на контурите на лицето. За подобрен обем, стегнати контури и подхранена с хидратация кожа. Серията е базирана на свойствата на диаманта в комбинация с протеини и помага за забавяне на процеса на стареене и за подобряване на защитните механизми на кожата.

За максимално ефективен резултат препоръчваме цялата серия в комбинация с приставката за изглаждане на лицето.

### ИНФОРМАЦИЯ ЗА СЪСТАВКИТЕ

Системата за транспорт на активните съставки се съдържа в серията Beauty Diamonds за грижа за обусловените от възрастта потребности на кожата на жени над 40 г. Капсулираната съставка намалява бръчките и тяхната дълбочина. Освен това продуктите са на базата на диамант и помагат за забавяне на процеса на стареене и за подобряване на защитните механизми на кожата.



**НАИМЕНОВАНИЕ**

LR ZEITGARD  
Beauty Diamonds  
Дневен крем

**СЪДЪРЖАНИЕ**

50 мл

**Аргументи за продажба**

- Стяга и попълва кожата отвътре
- Стимулира производството на колаген
- Помага за дефиниране на контурите на лицето
- Намалява бръчките и тяхната дълбочина
- Подобрява и повишава синтеза на колаген и еластин

**ХАРАКТЕРИСТИКИ**

За стегната кожа и за усещане за копринена мекота. Добре въоръжени срещу следите на времето: глезещата крем текстура подхранва интензивно и укрепва кожата ден след ден, като стимулира производството на колаген. Кожата изглежда попълнена отвътре. Осигурява усещане за копринена мекота и намалява бръчките. Екстракт от облепиха стяга кожата и помага за по-хармонични контури.

**НАЧИН НА ПРИЛОЖЕНИЕ**

Нанасяйте сутрин върху почистената кожа на лицето. За оптимизиране на резултатите използвайте заедно с приставката за изглаждане на лицето.

**ИНФОРМАЦИЯ ЗА СЪСТАВКИТЕ**

- Екстрактът от облепиха действа срещу увисването на кожата, грижи се за по-хармонични контури на лицето, укрепва кожата и подобрява плътността ѝ.
- Восъците от слънчоглед, жожоба и мимоза помагат за оптимизиране на кожната бариера и подобряване на микрорелефа на кожата.
- Емулгатор с биохимични свойства укрепва ефикасно кожната бариера и намалява загрубването на кожата.
- Богата консистенция.
- Капсулираната пептидна комбинация на системата за транспорт на активните съставки намалява бръчките и дълбочината им.

**НАСОКИ ЗА ДОПЪЛНИТЕЛНИ ПРОДАЖБИ**

Оптимални резултати се постигат в комбинация с Нощния и Околоочния крем от серията Beauty Diamonds. Използвайте продуктите с приставката за изглаждане на лицето.



**Съставки:** Aqua (Water), Isostearyl Isostearate, Glycerin, Dicaprylyl Ether, Co-co-Caprylate, Arachidyl Alcohol, Hexyldecyl Laurate, Dicaprylyl Carbonate, Cetearyl Alcohol, Butyrospermum Parkii (Shea) Butter, Hexyldecanol, Phenoxyethanol, Behenyl Alcohol, Hydroxyethyl Acrylate/Sodium Acryloyldimethyl Taurate Copolymer, Panthenol, Jojoba Esters, Arachidyl Glucoside, Parfum (Fragrance), Maltodextrin, Helianthus Annuus (Sunflower) Seed Wax, Caesalpinia Spinosa Gum, Tocopherol, Tocopheryl Acetate, Ethylhexylglycerin, Hippophae Rhamnoides Kernel Extract, Ethylhexyl Methoxycinnamate, Butyl Methoxydibenzoylmethane, Ethylhexyl Salicylate, Acacia Decurrens Flower Wax, Polyglycerin-3, Glucose, Polyvinyl Alcohol, Lactic Acid/Glycolic Acid Copolymer, Heptapeptide-15 Palmitate, Copper Heptapeptide-14 Pantothenate, CI 17200 (Red 33), Diamond Powder, Acetyl sh-Pentapeptide-35

**НАИМЕНОВАНИЕ**

LR ZEITGARD  
Beauty Diamonds  
Нощен крем

**СЪДЪРЖАНИЕ**

50 мл

**Аргументи за продажба**

- Стяга и подхранва кожата
- Подобрява и повишава синтеза на колаген и еластин
- Намалява дълбочината на бръчките

**ХАРАКТЕРИСТИКИ**

Сън за младост и красота: подхранващият нощен крем помага за намаляване на видимите следи на времето през нощта. Докато спите, се стимулира естественият защитен механизъм на клетките на кожата чрез синергичен комплекс от два патентовани пептида (Replexium™), така че на следващата сутрин усещате кожата си стегната, мека и нежна. Маслата от шамфъстък и гроздови семки, които са много богати на есенциални полиненаситени мастни киселини, са особено подходящи за зряла кожа. Освен това нощният крем помага за дефиниране на контурите на лицето и за възстановяване на плътността и обема на кожата, за да бъде жизнена и сияйна на сутринта.

**НАЧИН НА ПРИЛОЖЕНИЕ**

Нанасяйте вечер върху почистената кожа на лицето. За оптимизиране на резултатите използвайте заедно с приставката за изглаждане на лицето.

**ИНФОРМАЦИЯ ЗА СЪСТАВКИТЕ**

Синергичният комплекс от два патентовани пептида се грижи за видимо подобряване на трите вида бръчки (пачи крак, бръчки на челото и назолабиални бръчки) през нощта. Маслата от шамфъстък, гроздови семки и маслина са много подходящи за зряла кожа. Емулгатор с биохимични свойства укрепва ефикасно кожната бариера и намалява загрубването на кожата. Капсулираната пептидна комбинация на системата за транспорт на активните съставки намалява бръчките и дълбочината им.

**НАСОКИ ЗА ДОПЪЛНИТЕЛНИ ПРОДАЖБИ**

Оптимални резултати се постигат в комбинация с Дневния и Околоочния крем от серията Beauty Diamonds. Използвайте продуктите с приставката за изглаждане на лицето.



**Съставки:** Aqua (Water), Caprylic/Capric Triglyceride, Glycerin, Olea Europaea (Olive) Fruit Oil, Cetearyl Alcohol, Arachidyl Alcohol, Hexyldecyl Laurate, Hexyldecanol, Hydroxyethyl Acrylate/Sodium Acryloyldimethyl Taurate Copolymer, Pistacia Vera Seed Oil, Squalane, Butyrospermum Parkii (Shea) Butter, Vitis Vinifera (Grape) Seed Oil, Mannitol, Phenoxyethanol, Behenyl Alcohol, Panthenol, Arachidyl Glucoside, Tocopherol, Parfum (Fragrance), Jojoba Esters, Maltodextrin, Caesalpinia Spinosa Gum, Helianthus Annuus (Sunflower) Seed Wax, Tocopheryl Acetate, Ethylhexylglycerin, Butyl Methoxydibenzoylmethane, Ethylhexyl Methoxycinnamate, Ethylhexyl Salicylate, Glucose, Acacia Decurrens Flower Wax, Polyglycerin-3, Acetyl Tetrapeptide-11, Acetyl Tetrapeptide-9, Lactic Acid/Glycolic Acid Copolymer, Polyvinyl Alcohol, Heptapeptide-15 Palmitate, Copper Heptapeptide-14 Pantothenate, CI 17200 (Red 33), Acetyl sh-Pentapeptide-35, Diamond Powder



## НАИМЕНОВАНИЕ

LR ZEITGARD

Beauty Diamonds

2в1 Околоочен крем и маска

## СЪДЪРЖАНИЕ

30 мл

### Аргументи за продажба

- Крем и маска в едно
- Със стягащ ефект: укрепва околоочния контур и намалява увисването на клепачите
- Намалява повърхността и дължината на бръчките. Кожата изглежда по-стегната и сияйна.
- Подобрява и повишава синтеза на колаген и еластин
- Намалява дълбочината на бръчките

### ХАРАКТЕРИСТИКИ

**За свеж и отпочинал поглед и жизнен и сияен вид.**

Стягащият околоочен крем укрепва околоочния контур с глог и арабски жасмин и видимо намалява бръчките. Цялата зона около очите изглежда по-стегната и погледът е по-отворен.

### НАЧИН НА ПРИЛОЖЕНИЕ

Нанасяйте Околоочния крем всеки ден внимателно в зоната около очите. За оптимизиране на резултатите използвайте заедно с приставката за изглаждане на лицето.

#### За силно освежаване

Използвайте Околоочния крем 2-3 пъти седмично като маска – наистина има чудесен ефект.

За целта нанесете обилно количество от крема в зоната около очите и го оставете да действа за 15 минути. След това втрийте излишното количество крем в кожата или го поийте с козметична кърпичка

### ИНФОРМАЦИЯ ЗА СЪСТАВКИТЕ

- Глог и арабски жасмин имат стягащ ефект и укрепват околоочния контур, стягат клепачите и намаляват увисването им.
- Емулгатор с биохимични свойства укрепва ефикасно кожната бариера и намалява загаруването на кожата.
- Восъците от слънчоглед, жожоба и мимоза помагат за оптимизиране на кожната бариера и подобряване на микрорелефа на кожата.

### НАСОКИ ЗА ДОПЪЛНИТЕЛНИ ПРОДАЖБИ

Оптимални резултати се постигат в комбинация с Дневния и Нощния крем от серията Beauty Diamonds. Използвайте продуктите с приставката за изглаждане на лицето.



**Съставки:** Aqua (Water), Caprylic/Capric Triglyceride, Propylene Glycol, Olus (Vegetable) Oil, Oleyl Erucate, Arachidyl Alcohol, Propanediol, Cetearyl Alcohol, Hexyldecyl Laurate, Hexyldecanol, Butyrospermum Parkii (Shea) Butter, Phenoxyethanol, Behenyl Alcohol, Hydroxyethyl Acrylate/Sodium Acryloyldimethyl Taurate Copolymer, Panthenol, Arachidyl Glucoside, Glycerin, Jojoba Esters, Parfum (Fragrance), Maltodextrin, Caesalpinia Spinosa Gum, Helianthus Annuus (Sunflower) Seed Wax, Tocopherol, Tocopheryl Acetate, Ethylhexylglycerin, Butyl Methoxydibenzoylmethane, Ethylhexyl Methoxycinnamate, Ethylhexyl Salicylate, Jasminum Sambac (Jasmin) Flower Extract, Crataegus Monogyna Flower Extract, Glucose, Polyglycerin-3, Acacia Decurrens Flower Wax, Citric Acid, Sodium Hydroxide, Lactic Acid/Glycolic Acid Copolymer, Polyvinyl Alcohol, Copper Heptapeptide-14 Pantothenate, Heptapeptide-15 Palmitate, CI 17200 (Red 33), Acetyl sh-Pentapeptide-35, Diamond Powder



**НАИМЕНОВАНИЕ**  
LR ZEITGARD  
Platinum Крем против  
стареене  
**СЪДЪРЖАНИЕ**  
50 мл



Система за транспорт  
на активните съставки



Нова формула



Високоэффективни  
формули за грижа



Професионална  
козметика

#### Аргументи за продажба

- Крем "всичко в едно"
- С хидратиращо действие за ободряващ прилив на енергия
- Намалява дълбочината на бръчките
- Попълва кожата отвътре
- Грижи се за свеж вид, изпълнен с енергия

#### ЦЕЛЕВА ГРУПА

За мъже над 25-годишна възраст, които искат:

- ободряване и свежест за кожата
- защитена кожа
- по-малко бръчки

#### ХАРАКТЕРИСТИКИ

Свежа и ефективна грижа за мъжката кожа. Високоэффективният гел-крем попива бързо и с хидратиращото си действие ободрява, дарява енергия, подхранва и озарява.

#### НАЧИН НА ПРИЛОЖЕНИЕ

Нанасяйте сутрин и вечер върху почистената кожа на лицето. Подходящ е и за зоната около очите. За оптимизиране на резултатите използвайте заедно с приставката за изглаждане на лицето.

#### ИНФОРМАЦИЯ ЗА СЪСТАВКИТЕ

- Система за транспорт на активните съставки за повишаване на синтеза на хиалурон и за защита на клетките от изсушаване, както и за намаляване на бръчките.
- Комбинация от активни съставки на базата на платина повишава синтеза на колаген и допринася за снабдяване с хидратация и за намаляване на дълбочината на бръчките.
- Екстракт от бактерии, които се съдържат в швейцарската глетчерна вода, намалява дълбочината на бръчките.

- Маслото от жожоба има хидратиращи и подхранващи свойства.
- Витамин Е действа за възпрепятстване на появата на бръчки и за изглаждането им.
- Провитамин В5 (пантенол) повишава влагата в кожата и стимулира образуването на кожни клетки.
- Пептидна комбинация за повишаване на синтеза на колаген и за намаляване на бръчките.

#### НАСОКИ ЗА ДОПЪЛНИТЕЛНИ ПРОДАЖБИ

За защита от дигиталното стареене използвайте серума Blue Light Defender и след това нанесете Крема против стареене LR ZEITGARD Platinum.

За най-добри резултати използвайте с Zeitgard Pro Cosmetic Device.



MADE IN GERMANY

**Съставки:** Aqua (Water), Glycerin, Undecane, Maltodextrin, Hydroxyethyl Acrylate/Sodium Acryloyldimethyl Taurate Copolymer, Phenoxyethanol, Panthenol, Tridecane, Tocopherol, Simmondsia Chinensis (Johoba) Seed Oil, Tocopheryl Acetate, Caesalpinia Spinosa Gum, Parfum (Fragrance), Ethylhexylglycerin, Linalool, Alpha-Isomethyl Ionone, Lactic Acid/Glycolic Acid Copolymer, Palmitoyl Tetrapeptide-50, Polyvinyl Alcohol, Succinic Acid, Heptapeptide-15 Palmitate, Acetyl Tetrapeptide-17, Colloidal Platinum

# RACINE

DAILY CARE



Високоэффективни формули за грижа



Професионална козметика

## НАИМЕНОВАНИЕ

LR ZEITGARD Racine

### Тази серия за грижа включва:

Дневен крем · Нощен крем · Околоочен крем · Колагенен серум

### ИНФОРМАЦИЯ

Серията LR ZEITGARD Racine представлява активизираща базова грижа като първоначална стъпка в anti-age грижата. Продуктите съдържат много важни активни съставки за ежедневно приложение.

### ЦЕЛЕВА ГРУПА

За жени...

- ... след около 30-годишна възраст
- ... с нормална кожа
- ... които търсят добра базова грижа като начало на anti-age грижата
- ... искат да редуцират първите мимически бръчки
- ... които искат за противодействат на образуването на бръчки

### ДЕЙСТВИЕ

Ефективната базова грижа снабдява уморената, загубила жизнеността си кожа с хидратация и нова енергия. За свеж и жизнен тен. Още преди появата на първите бръчки можете да противодействате на процесите на стареене чрез съдържащия се в продуктите комплекс от коензим Q10 и водорасли. Серията подпомага цялостния енергиен баланс в клетките, активизира кожата и придава повече свежест и жизненост.

### ИНФОРМАЦИЯ ЗА СЪСТАВКИТЕ

#### Q10

Q10 е доказано ефективно средство в грижата за кожата срещу първите признаци на стареене. Q10 (коензим Q10 или убихинон) има съществено участие в процеса на образуване на енергия при метаболизма във всяка клетка и така действа активно срещу образуването на бръчки.

Резултатът: нова енергия и повече свежест за кожата.

#### ВОДОРАСЛИ

Водораслите са истинско съкровище от морето. Те са пълни с витамини, протеини, минерали и антиоксиданти. Стимулират кръобращението и интензивно хидратират кожата. Водораслите задържат влагата за дълго – до 24 часа.

#### ЕКСПЕРТЕН СЪВЕТ

Продуктите от серията LR ZEITGARD Racine взаимно се допълват идеално. Колагенният серум Racine например с чистия колаген, който съдържа, помага за стягането на кожата и може да се нанася по дневния крем Racine. Пълният комплект Racine предлага перфектно съчетана програма за грижа.



**НАИМЕНОВАНИЕ**

LR ZEITGARD Racine

Дневен крем

**СЪДЪРЖАНИЕ**

50 мл

**Аргументи за продажба**

- С коензим Q10 за повече енергия в клетките на кожата
- Подхранващ комплекс с водорасли за интензивно снабвяване с хидратация
- UV филтър предотвратява въздействието на слънчевите лъчи
- Витамин Е защитава клетките

**ЦЕЛЕВА ГРУПА**

За кожа, която изглежда уморена и се нуждае от енергия.

**ХАРАКТЕРИСТИКИ**

Дневен крем с естественото за кожата вещество коензим Q10. Дарява на кожата повече енергия за изграждане на перфектна защита и предотвратява преждевременното образуване на бръчки. Благодарение на биологичен подхранващ комплекс, извлечен от водорасли, се повишава снабвяването на кожата с влага. UV филтър защитава от въздействието на слънчевите лъчи.

**НАЧИН НА ПРИЛОЖЕНИЕ**

Нанасяйте ежедневно сутрин след почистване върху лицето, шията и деколтето.

**ИНФОРМАЦИЯ ЗА СЪСТАВКИТЕ****Коензим Q10**

Веществото убихинон, по-известно като коензим Q10, от години си е спечелило слава на ефективна съставка за клетките, както и витамините А, С и Е. То участва пряко в производството на енергия в клетките.

**НАСОКИ ЗА ДОПЪЛНИТЕЛНИ ПРОДАЖБИ**

Оптимален ефект се постига при комбинираното приложение на Нощния и Дневния крем от серията LR ZEITGARD.



MADE IN GERMANY

**Съставки:** Aqua (Water), Butylene Glycol, Caprylic/Capric Triglyceride, Methyl Glucose Sesquistearate, Cetearyl Isononanoate, Distarch Phosphate, Hydrogenated Coco-Glycerides, Isostearyl Isostearate, Decyl Oleate, Ethylhexyl Methoxycinnamate, Octyldodecanol, Cetearyl Alcohol, Squalane, Glyceryl Stearate, Tocopheryl Acetate, Phenoxyethanol, Ethylhexylglycerin, Helianthus Annuus (Sunflower) Seed Oil, Parfum (Fragrance), Ubiquinone, Disodium EDTA, Hydrolyzed Algin, Maris Aqua (Sea Water), Lecithin, Chlorella Vulgaris Extract, Ascorbyl Palmitate, Benzyl Salicylate, Tocopherol, C1 40800 (Beta-Carotene), Limonene, Geraniol, Hexyl Cinnamal, Citronellol, Linalool

**НАИМЕНОВАНИЕ**

LR ZEITGARD Racine

Нощен крем

**СЪДЪРЖАНИЕ**

50 мл

**Аргументи за продажба**

- Коензим Q10 подпомага регенерацията на клетките през нощта
- Подхранващ комплекс с водорасли снабдява кожата с минерали
- Витамин Е регенерира кожата през нощта
- Богата текстура с масло от жожоба и шеа

**ЦЕЛЕВА ГРУПА**

Подходящ за всеки тип кожа.

**ХАРАКТЕРИСТИКИ**

Перфектна грижа през нощта, тъй като естествената за кожата съставка коензим Q10 дарява нова енергия. Естествената фаза на регенерация на кожата се активира през нощта и се предотвратява образуването на бръчки. Кожата получава хидратация с дълготрайно действие и изглежда гладка и свежа на сутринта.

**НАЧИН НА ПРИЛОЖЕНИЕ**

Нанасяйте ежедневно вечер след почистване върху лицето, шията и деколтето.

**ИНФОРМАЦИЯ ЗА СЪСТАВКИТЕ****Коензим Q10**

Веществото убихинон, по-известно като коензим Q10, от години си е спечелило слава на ефективна съставка за клетките, както и витамините А, С и Е. То участва пряко в производството на енергия в клетките.

Извлечен от водорасли подхранващ комплекс повишава снабвяването с хидратация на кожата.

**НАСОКИ ЗА ДОПЪЛНИТЕЛНИ ПРОДАЖБИ**

Оптимален ефект се постига при комбинираното приложение на Дневния и Нощния крем от серията LR ZEITGARD.



MADE IN GERMANY

**Съставки:** Aqua (Water), Butylene Glycol, Caprylic/Capric Triglyceride, Hydrogenated Coco-Glycerides, Methyl Glucose Sesquistearate, Decyl Oleate, Isostearyl Isostearate, Butyrospermum Parkii (Shea) Butter, Simmondsia Chinensis (Jojoba) Seed Oil, Squalane, Distarch Phosphate, Octyldodecanol, Glyceryl Stearate, Cetearyl Alcohol, Cyclopentasiloxane, Tocopheryl Acetate, Phenoxyethanol, Dimethicone Crosspolymer, Ethylhexylglycerin, Helianthus Annuus (Sunflower) Seed Oil, Parfum (Fragrance), Lecithin, Citric Acid, Ubiquinone, Chlorella Vulgaris Extract, Hydrolyzed Algin, Tocopherol, C1 40800 (Beta-Carotene), Cycloctetrasiloxane, Maris Aqua (Sea Water), Ascorbyl Palmitate, Linalool, Benzyl Salicylate, Geraniol, Citronellol, Limonene, Hexyl Cinnamal



## НАИМЕНОВАНИЕ

LR ZEITGARD Racine  
Околоочен крем

## СЪДЪРЖАНИЕ

15 мл

### Аргументи за продажба

- С коензим Q10 за повече енергия в клетките на кожата
- Ефективна комбинация от витамини за естествена регенерация
- Подхранващ комплекс с водорасли повишава снабдяването с хидратация

### ЦЕЛЕВА ГРУПА

Подходящ за всеки тип кожа.

### ХАРАКТЕРИСТИКИ

Нежен околоочен крем с коензим Q10 за чувствителната зона около очите. Дарява на възискателната кожа в околоочната зона енергия и сила.

Витаминният комплекс АСЕ подсилва естествената регенерация на кожата и действа целенасочено срещу свободните радикали. Нежната зона около очите изглежда видимо изгладена и отпочинала. Кремът предотвратява активно образуването на бръчки и с UV филтър защитава кожата от влиянието на слънчевата светлина.

### НАЧИН НА ПРИЛОЖЕНИЕ

Нанасяйте ежедневно сутрин и вечер в зоната около очите, като леко потупвате с върховете на пръстите.

### ИНФОРМАЦИЯ ЗА СЪСТАВКИТЕ

#### Коензим Q10

Веществото убихинон, по-известно като коензим Q10, участва пряко в производството на енергия в клетките и така витализира и балансира вида на кожата.

Извлечен от водорасли подхранващ комплекс повишава снабдяването с хидратация на кожата.

**Витамин А** предотвратява образуването на бръчки.

**Витамин Е** защитава от свободните радикали.

**Витамин С** има антиоксидантно действие.

### НАСОКИ ЗА ДОПЪЛНИТЕЛНИ ПРОДАЖБИ

Оптимален ефект се постига при комбинираното приложение с Дневния и Нощния крем от серията LR ZEITGARD Racine.



MADE IN GERMANY

**Съставки:** Aqua (Water), Butylene Glycol, Caprylic/Capric Triglyceride, Methyl Glucose Sesquistearate, Hydrogenated Coco-Glycerides, Cetearyl, Isononanoate, Decyl Oleate, Isostearyl Isostearate, Distarch Phosphate, Octyldodecanol, Ethylhexyl Methoxycinnamate, Cetearyl Alcohol, Glyceryl Stearate, Diethylamino Hydroxybenzoyl Hexyl Benzoate, Tocopheryl Acetate, Squalane, Dimethicone, Butyrospermum Parkii (Shea)Butter, Phenoxyethanol, Sodium Ascorbyl Phosphate, Retinyl Palmitate, Helianthus Annuus (Sunflower) Seed Oil, Tocopherol, Ethylhexylglycerin, Citric Acid, Parfum (Fragrance), Hydrolyzed Algin, Ubiquinone, Maris Aqua (Sea Water), Linalool, Chlorella Vulgaris Extract, Limonene, Hexyl Cinnamal, Citronellol, Geraniol, Benzyl Salicylate



**ZEITGARD**  
FOR TIMELESS BEAUTY



**СПЕЦИАЛНА ГРИЖА**



## НАИМЕНОВАНИЕ

LR ZEITGARD  
Beauty Diamonds  
Озаряващо масло за  
лице

## СЪДЪРЖАНИЕ

30 мл

### Аргументи за продажба

- Интензивна защита от загубата на влага с помощта на ценни масла
- Подхранваща и регенерираща anti-age грижа с витамини А, Е и F
- Младежка сияйност благодарение на богатата комбинация от масла

### ЦЕЛЕВА ГРУПА

За всички, които искат да се погрижат за сухата си кожа. Също така за зряла или за изтощена през зимата кожа. Подарете си мека и гладка кожа и младежко излъчване.

### ХАРАКТЕРИСТИКИ

Поради влиянията на околната среда кожата ни силно се изтощава. През зимните месеци към това се прибавят студът и сухият въздух от отоплението. Често това прави кожата безжизнена, суха и бледа. Поради външните влияния кожата губи хидратация и това може да доведе до по-бързата поява на бръчки. Често обичайната дневна грижа не е достатъчна, за да запазим кожата гладка и мека и да предотвратим образуването на бръчки. Особено зрялата кожа се нуждае от подкрепа, за да издържа на ежедневните изпитания. Озаряващото масло за лице LR ZEITGARD Beauty Diamonds е интензивна anti-age грижа за лицето и перфектен помощник на ваша страна.

Иновативната комбинация от 6 ценни масла с натурален произход, както и избрани витамини регенерира преди всичко сухата, изтощена и безжизнена кожа и ѝ придава младежка сияйност. Маслата с дълбоко действие подхранват кожата интензивно и чрез укрепването на липидната бариера предпазват от загубата на влага. Така кожата се усеща изпъната, гладка и нежна. Витамините А, Е и F снабдяват кожата с хранителни вещества. Те карат кожата да изглежда по-млада и подпомагат регенерацията. Кожата е видимо по-гладка, стегната и млада. Използваните богати масла намаляват загрубването на сухата кожа и придават озарен и равномерен тен, без лъщение.

### НАЧИН НА ПРИЛОЖЕНИЕ

Продуктът предлага три възможности за приложение:

- Нанасяйте Озаряващото масло за лице върху лицето, шията и деколтето сутрин и вечер след почистване и нанасяне на тоник за лице. След това използвайте обичайния си дневен или нощен крем.
- За обогатяване на anti-age продукти Богата добавка към грижата за невероятно мека и нежна кожа. Добавете няколко капки от маслото към дневния или нощния крем върху ръката си. Смесете маслото с продукта и нанесете на лицето за по-богата грижа.
- Като anti-age маслена маска Богата, интензивна регенерираща грижа за гладка и стегната кожа.

Разнесете около 10 капки от маслото върху лицето, шията и деколтето. Оставете да подейства 10 минути, масажирате останалата текстура в кожата или я отстранете.

### НАСОКИ ЗА ДОПЪЛНИТЕЛНИ ПРОДАЖБИ

Чудесно допълнение също и в директна комбинация с маслото са Дневният и Нощният крем от серията Beauty Diamonds.

### СТРУВА СИ ДА ЗНАЕТЕ

Заради чудесните си свойства маслата са много важна част от козметиката. Различни масла защитават кожата, подхранват, подпомагат бариерната функция, задържат влагата. При тяхното комбиниране се създават балансирани продукти за грижа. Озаряващото масло за лице LR ZEITGARD Beauty Diamonds съдържа масла от бадем, арган, авокадо, гроздови семки, макадамия и жожоба.



**Съставки:** Prunus Amygdalus Dulcis (Sweet Almond) Oil, Argania Spinosa Kernel Oil, Persea Gratissima (Avocado) Oil, Vitis Vinifera (Grape) Seed Oil, Macadamia Integrifolia Seed Oil, Simmondsia Chinensis (Jojoba) Seed Oil, Helianthus Annuus (Sunflower) Seed Oil, Retinyl Palmitate, Tocopherol, Tocopheryl Acetate, Parfum (Fragrance), Linoleic Acid, Linolenic Acid, Butylphenyl Methylpropional, Linalool, Hexyl Cinnamal, Citronellol, Benzyl Salicylate, Alpha-Isomethyl Ionone, Hydroxyisohexyl 3-Cyclohexene Carboxaldehyde, Limonene, Benzyl Benzoate, CI 40800 (Beta-Carotene)





## НАИМЕНОВАНИЕ

LR ZEITGARD  
Blue Light Defender

**СЪДЪРЖАНИЕ**  
30 мл

### Аргументи за продажба

- Интелигентен серум срещу дигиталното стареене
- Защита от негативните ефекти от синята светлина
- Уникално тройно действие
- Отразява синята светлина, улавя свободните радикали и възстановява кожата

### ЦЕЛЕВА ГРУПА

За всички, които използват ежедневно телефон, таблет или компютър и искат да защитят кожата си от лъчите на синята светлина, които могат да ускорят стареенето на кожата.

### ХАРАКТЕРИСТИКИ

Този интелигентен серум защитава кожата от преждевременно стареене, предизвикано от синята светлина. Тя прониква по-дълбоко в кожата от UV лъчите и се излъчва от екраните на всички дигитални устройства като телевизори, телефони, компютри и др., но е част и от дневната светлина. Синята светлина може да предизвика, освен всичко друго, оксидативен стрес и увреждания на ДНК и клетките на кожата и така да доведе до преждевременно стареене – т.нар. **дигитално стареене**. Серумът LR ZEITGARD Blue Light Defender с екстракт от спирулина и екстракт от син лотос защитава кожата от дигиталното стареене чрез уникалното си тройно действие:

#### Отразява синята светлина:

Съдържащият се в екстракта от спирулина цветен пигмент фикоцианин абсорбира синята светлина и редуцира високоенергийните лъчи, отразявайки

ги като защитен щит – за идеална защита от преждевременно стареене и кожни раздразнения.

#### Улавя свободните радикали:

Екстрактът от син лотос неутрализира свободните радикали и така противодейства на оксидативния стрес – за кожа със сияен и млад вид.

**Възстановява кожата:** Съдържащият се в екстракта от спирулина ензим фотолизаза възстановява вече възникналите вследствие на синята светлина увреждания на клетките на кожата и по този начин възпрепятства преждевременното образуване на бръчки – за значително намаляване на съществуващите бръчки.

### НАЧИН НА ПРИЛОЖЕНИЕ

Нанасяйте една помпичка от серума равномерно върху почистената кожа на лицето сутрин. След около една минута върху серума можете да нанесете обичайния си дневен крем от LR.

### НАСОКИ ЗА ДОПЪЛНИТЕЛНИ ПРОДАЖБИ

Blue Light Defender осигурява ефективна защита срещу дигиталното стареене. След него може да използвате LR ALOE VIA Aloe Vera Мултиактивен дневен крем, LR ZEITGARD Beauty Diamonds Дневен крем, LR ZEITGARD Nanogold Дневен крем или LR ZEITGARD Platinum Крем против стареене.

### СТРУВА СИ ДА ЗНАЕТЕ

**Водораслите спирулина** съществуват от над 3,5 млрд. години и са сред най-старите растителни организми на планетата. Както и другите растения и водорасли, те произвеждат кислород, като така допринасят за живота на Земята. Синьо-зелените

микроводорасли разполагат със собствен механизъм за защита от синята светлина и затова точно те са образецът от природата, който е използван при разработването на LR ZEITGARD Blue Light Defender. Екстрактът от спирулина съдържа основно ензима фотолизаза и пигмента фикоцианин. Фотолазата възстановява евентуално възникнали увреждания на клетките на кожата, предизвикани от UV и HEV лъчите. Фикоцианинът защитава кожата на лицето от нови увреждания, като абсорбира и отразява синята светлина.

#### Синият лотос (Nymphaea Caerulea)

е символ на безсмъртието и вечната младост. Той е най-свещеното цвете в египетската култура, използвало се като лечебно растение в египетската медицина и е много обичано заради пленителния си аромат. Със силното си антиоксидантно действие той е перфектно допълнение към екстракта от спирулина в LR ZEITGARD Blue Light Defender. Екстрактът от син лотос улавя перфектно свободните радикали и ги неутрализира. Така действа срещу оксидативния стрес и последиците от него върху кожата ни. Освен това предлага оптимална защита на клетките, има хидратиращо действие, успокоява кожните раздразнения и зачервявания и подобрява еластичността на кожата.



**Съставки:** Aqua (Water), Pentylene Glycol, Squalane, Phenoxyethanol, Glycerin, Panthenol, Carbomer, Xanthan Gum, Sucrose, Ethylhexylglycerin, Parfum (Fragrance), Nymphaea Caerulea Flower Extract, Sodium Hydroxide, Spirulina Maxima Extract, Lecithin, Linalool, Potassium Sorbate, Sorbic Acid, CI 42090 (Blue 1)



## НАИМЕНОВАНИЕ

LR ZEITGARD PowerLift

## СЪДЪРЖАНИЕ

30 мл

### Аргументи за продажба

- Интензивен прилив на хидратация за повече жизненост на кожата
- Подпомага обновяването на клетките на кожата
- Намалява линиите и бръчиците

### ЦЕЛЕВА ГРУПА

За всички, които в момента не спят достатъчно, чувстват се стресирани и искат да витализират кожата си бързо и видимо.

### ХАРАКТЕРИСТИКИ

Този продукт за anti-aging грижа за лицето подпомага обновяването на клетките на кожата и осигурява интензивен прилив на хидратация за повече жизненост. Ободрява и укрепва кожата с двоен ефект: освежаване и изглаждане с хиалуронова киселина и пептиди от овес. Леката кремообразна емулсия попива бързо и овлажнява кожата интензивно с хиалуронова киселина, екстракт от водорасли и комбинация от 7 билкови екстракта. Подходящ е за всеки тип кожа, която се нуждае от повече жизненост, енергия и еластичност. Идеален е и за ползване в движение.

### НАЧИН НА ПРИЛОЖЕНИЕ

Нанасяйте обилно PowerLift сутрин и вечер равномерно върху лицето с леки потупващи движения.

### ИНФОРМАЦИЯ ЗА СЪСТАВКИТЕ

Бързото действие с двоен ефект включва лифтинг ефект с оптимално снабдяване с хидратация благодарение на хиалуронова киселина, пептиди от овес и билкови екстракти, както и anti-aging ефект с реактивиране на естествената за кожата регенерация благодарение на пептиди от овес и токоферил ацетат.

Хиалуроновата киселина е мощна съставка, която подпълва кожата и защитава колагеновите и еластиновите влакна.

### ИЗСЛЕДВАНИЯ

PowerLift е тестван от 30 жени на възраст 34-45 г. в изследване на Dermatatest GmbH през октомври 2007 г. При потребителското проучване се отчита, че значително мнозинство от жените (83%) усещат стягане на кожата, намаляване на бръчките (80%) и ободрени витализиран вид на кожата (70%).



**Съставки:** Aqua (Water), Propylene Glycol, Ethylhexyl Stearate, Butyrospermum Parkii (Shea) Butter, Decyl Oleate, Glycerin, Cetearyl Alcohol, Neopentyl Glycol Diheptanoate, Hydroxyethyl Urea, Dimethicone, Isopropyl Palmitate, Sodium Stearoyl Glutamate, Phenoxyethano, Tocopheryl Acetate, Ammonium Lactate, Sodium Polyacrylate, Sorbitol, Hexylene Glycol, Carbomer, Parfum (Fragrance), Ethylhexylglycerin, Saccharide Hydrolysate, Fructose, Glucose, Hydrolyzed Algin, Disodium EDTA, Valeriana Officinalis Root Extract, Foeniculum Vulgare (Fennel) Fruit Extract, Achillea Millefolium Extract, Humulus Lupulus (Hops) Cone Extract, Viscum Album (Mistletoe) Extract, Chamomilla Recutita (Matricaria) Flower Extract, Melissa Officinalis Leaf Extract, Maris Aqua (Sea Water), Sodium Hydroxide, Chlorella Vulgaris Extract, Sodium Hyaluronate, Hydrolyzed Oat Peptide, Sodium Benzoate, Citric Acid, Potassium Sorbate, Urea, Sucrose, Dextrin, Aspartic Acid, Glutamic Acid, Hexyl Nicotinate, Alanine

**НАИМЕНОВАНИЕ**

LR ZEITGARD

Серум с ниацинамид

**СЪДЪРЖАНИЕ**

30 мл

**АРГУМЕНТИ ЗА ПРОДАЖБА**

- Усъвършенства вида на кожата и порите
- Намалява несъвършенствата
- Подпомага процесите на възстановяване на кожата

**ЦЕЛЕВА ГРУПА**

За всички, които се борят с упорити кожни проблеми като видимо разширени пори или задебеляла, неравна кожа. Серумът с ниацинамид допринася за равномерен вид на кожата.

**ХАРАКТЕРИСТИКИ**

Чрез редовната употреба се стимулира производството на серамиди и липиди и се регулира производството на себум – така се намалява появата на несъвършенства. Мазната кожа се матира. Подпомага се процесът на възстановяване на кожата и производството на нови клетки, както и на естествен за кожата колаген.

**В резултат** от това се укрепва кожната бариера. Провитамин В5 (пантенол) и алантоин повишават еластичността на кожата, активират обновлението на клетките и ускоряват регенерацията на кожата. Освен това се изравнява

хиперпигментацията. Червените петна, които остават след появата на пъпки, могат да избледнеят при редовно приложение. Чрез хиалурионовата киселина подобрява дългосрочно хидратацията на кожата и намалява пропускливостта ѝ. Като резултат кожата придобива равномерен вид с по-фини пори.

**НАЧИН НА ПРИЛОЖЕНИЕ**

Препоръчваме да включите серума бавно в програмата си за грижа за лицето.

**За начинаещи:** Един път дневно нанасяйте 1-2 капки от серума върху почистена кожа на лицето като база под обичайния си дневен или нощен крем.

**За напреднали:** Нанасяйте сутрин и/или вечер 3-4 капки върху почистена кожа на лицето като база под обичайния си дневен или нощен крем.

**ЗАЩО КОЖАТА ТРЯБВА ДА СВИКНЕ СЪС СЕРУМА?**

Серумът с ниацинамид съдържа висока концентрация от 10% ниацинамид, която, разбира се, е напълно безопасна за кожата. Но тъй като всяка кожа реагира различно на висококонцентрирани съставки, препоръчваме бавно и

постепенно да включите серума в програмата си за грижа, за да може кожата ви да свикне с него.

**НАСОКИ ЗА ДОПЪЛНИТЕЛНИ ПРОДАЖБИ**

Включете серума в ежедневната си програма за грижа, като след него нанасяте подходящ продукт в зависимост от възрастовите потребности на кожата си – Beauty Diamonds, Nanogold или Platinum.

**ПОЛЕЗНА ИНФОРМАЦИЯ**

Ниацинамидът е отлична съставка за грижа за красотата, която се отразява много добре на кожата. Спада към групата на витамин В3 и е най-вече известен със свойството си да усъвършенства вида на кожата. Този ефективен витамин е подходящ за всички типове кожа. Серумът на LR съдържа 10% ниацинамид.

Продуктът съдържа комбинация от ниацинамид и екстракт от цветето Heterotheca Inuloides, известно и като **мексиканска арника**, която се грижи за по-стегната, еластична и гладка кожа с видимо по-малко бръчки.



**Съставки:** Aqua (Water), Niacinamide, Glycerin, Propanediol, Panthenol, Heterotheca Inuloides Flower Extract, Phenoxyethanol, Allantoin, Xanthan Gum, Ethylhexylglycerin, Sodium Hyaluronate, Citric Acid



## НАИМЕНОВАНИЕ

LR ZEITGARD

Серум с витамин С

## СЪДЪРЖАНИЕ

30 мл

### Аргументи за продажба

- Прилив на енергия за кожата
- Стимулиране на производството на колаген
- Изсветляване на пигментните петна
- Защита от загуба на хидратация

### ЦЕЛЕВА ГРУПА

За всички, които искат да дарят на кожата си допълнителна грижа с витамин С, който придава жизненост и свежест и помага за задържането на хидратацията. Помага за изсветляване на пигментни петна и за регенериране след слънчеви бани.

### ХАРАКТЕРИСТИКИ

Чрез редовната употреба на серума се стимулира изграждането на колаген и се подпомага регенерацията на кожата. Кожата става по-стегната и озарена.

Освен това витамин С се грижи хидратацията да се задържа по-дълго в кожата. Това енергизира кожата и я прави мека, гладка и еластична.

Серумът помага и за намаляване на пигментни петна. Така нареченият „изсветляващ ефект“ действа за избистряне на пигментните петна и регулира производството на меланин. Този ефект помага кожата отново да изглежда млада и сияйна.

### НАЧИН НА ПРИЛОЖЕНИЕ

За максимална регенерация през нощта препоръчваме Серумът с витамин С да се използва вечер. Нанесете една помпичка от серума равномерно върху почистената кожа на лицето. След около една минута серумът се абсорбира в кожата. След това може да нанесете обичайния си продукт за нощна грижа.

### НАСОКИ ЗА ДОПЪЛНИТЕЛНИ ПРОДАЖБИ

Включете серума в ежедневната си програма за грижа, като след него нанасяте подходящ продукт в зависимост от възрастните потребности на кожата си – Beauty Diamonds, Nanogold или Platinum.

### ПОЛЕЗНА ИНФОРМАЦИЯ

Тъй като витамин С (аскорбинова киселина) се окислява лесно и се разпада бързо, в повечето случаи при влагане в серуми се обработва, за да се постигне оптимално действие.

Но и при серумите вложената концентрация в много случаи не може да бъде запазена – това означава, че върху кожата достига по-малко вещество, отколкото се съдържа в продукта, тъй като при нанасяне частично се разпада поради чувствителност към светлината или кислорода. Продуктите са нестабилни. За да се справи с този проблем, LR използва уникална технология със злато.

МАКСИМАЛНА СТАБИЛНОСТ НА СЪСТАВКАТА БЛАГОДАРИЕ НА УНИКАЛНА ТЕХНОЛОГИЯ СЪС ЗЛАТО ЗА ЕФЕКТИВНОСТ ДО ПОСЛЕДНАТА КАПКА!

GSH стабилизира витамин С и подпомага действието му.

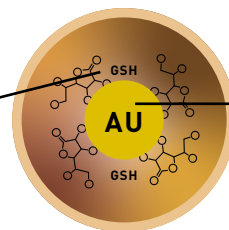

Златни частици позволяват взаимодействието на GSH и витамин С, като двете съставки се скачват със златната частица.

\* GSH е означение за химическото съединение глутатион, което служи за поддържане на стабилността на витамин С.

**Съставки:** Aqua (Water), Pentylene Glycol, Phenoxyethanol, Glycerin, Dehydroxanthan Gum, Ethylhexylglycerin, Parfum (Fragrance), Sorbitol, Propanediol, Citrus Aurantium Dulcis (Orange) Juice, Sodium Hyaluronate, Caprylyl Glycol, Sodium Benzoate, 1,2-Hexanediol, Linalool, Xanthan Gum, Potassium Sorbate, CI 15985 (Yellow 6), Ascorbic Acid, Gold, Glutathione







## НАИМЕНОВАНИЕ

LR ZEITGARD Racine

Колагенен серум

## СЪДЪРЖАНИЕ

30 мл

### Аргументи за продажба

- Чист колаген за стимулиране на хидратацията на кожата
- Интензивно снабдяване с хидратация и свързване с влагата
- Кара кожата да изглежда по-млада, свежа и гладка

### ЦЕЛЕВА ГРУПА

Подходящ за всеки тип кожа. Идеален при уморена и суха кожа.

### ХАРАКТЕРИСТИКИ

Този интензивен серум представлява концентрирана грижа с колаген, която интензивно хидратира и свързва влагата в кожата. Осигурява повече жизненост и еластичност и предотвратява образуването на бръчки.

### НАЧИН НА ПРИЛОЖЕНИЕ

Нанасяйте сутрин след почистване и нанасяне на тоник за лице върху лицето, шията и деколтето. След това нанесете Дневния крем LR ZEITGARD Racine.

### ИНФОРМАЦИЯ ЗА СЪСТАВКИТЕ

Колагенът е естествен за кожата протеин, който поддържа кожата стегната и еластична. Като съставка в козметиката дарява на кожата незабавно хидратация и така тя изглежда изпъната и гладка.

### НАСОКИ ЗА ДОПЪЛНИТЕЛНИ ПРОДАЖБИ

Оптимален ефект се постига при комбинираното приложение с крем от серията LR ZEITGARD.



**Съставки:** Aqua (Water), Glycerin, Panthenol, Soluble Collagen, Phenoxyethanol, Sodium Citrate, Alcohol denat., Tris(Tetramethylhydroxypiperidinol) Citrate, CI 60730 (Ext. Violet 2), CI 42090 (Blue 1)



## НАИМЕНОВАНИЕ

LR ZEITGARD  
Anti-Age System  
Нощна маска

## СЪДЪРЖАНИЕ

50 мл

### Аргументи за продажба

- Един продукт – три начина на приложение
  1. Интензивно снабдяване с хидратация
  2. Подпомагане на естествената регенерация на кожата
  3. Anti-age ефект за кожа с младежки вид
- Перфектното допълнение към ежедневната грижа за всяка възраст
- Лесно и отпускащо приложение през нощта

### ЦЕЛЕВА ГРУПА

Подходяща за млада и зряла кожа, за жени и за мъже, които искат да направят още нещо допълнително за кожата си. За всички, чиито тен изглежда уморен и вял.

### ХАРАКТЕРИСТИКИ

Висококачествено масло от жожоба интензивно снабдява кожата с хидратация и прави тена свеж и сияен. Плодове шизандра подхранват кожата и подпомагат естествената регенерация през нощта. LR ZEITGARD Filling Spheres с доказаното си действие се грижат за ефективна anti-age грижа.

### НАЧИН НА ПРИЛОЖЕНИЕ

Два пъти седмично нанасяйте обилно количество преди лягане и оставете да подейства през нощта.

### НАСОКИ ЗА ДОПЪЛНИТЕЛНИ ПРОДАЖБИ

Маската е перфектното допълнение към всички продукти за грижа LR ZEITGARD.

### СЪВЕТ

Нанесете 20 минути преди лягане – така ще избегнете образуване на петна върху спалното бельо.



MADE IN GERMANY

**Съставки:** Aqua (Water), Glycerin, Butyrospermum Parkii (Shea) Butter, Dimethicone, Simmondsia Chinensis (Jojoba) Seed Oil, Dicaprylyl Ether, Cetyl Alcohol, Glyceryl Stearate, Cetearyl Alcohol, Jojoba Esters, Squalane, Isopropyl Palmitate, Phenoxyethanol, Helianthus Annuus (Sunflower) Seed Wax, PEG-75 Stearate, Tocopheryl Acetate, Ethylhexyl Palmitate, Steareth-20, Ceteth-20, Urea, Trehalose, Acrylates/C10-30 Alkyl Acrylate Crosspolymer, Tocopherol, Xanthan Gum, Sodium Hyaluronate, Parfum (Fragrance), Algin, Pullulan, Saccharide Hydrolysate, Ethylhexylglycerin, Maltodextrin, Pentylene Glycol, Serine, Acacia Decurrens Flower Wax, Polyglycerin-3, Sodium Hydroxide, Trihydroxystearin, Glyceryl Polyacrylate, Disodium Phosphate, Caprylyl Glycol, Potassium Phosphate, Glucomannan, Linalool



**НАИМЕНОВАНИЕ**  
LR ZEITGARD Serox  
Серум за незабавен  
резултат

**СЪДЪРЖАНИЕ**  
30 мл

#### Аргументи за продажба

- Грижа срещу бръчки с незабавно видим ефект
- С отпускащ ефект за изглаждане и усъвършенстване на вида на кожата
- Потвърдено действие (Dermatest GmbH)

#### ЦЕЛЕВА ГРУПА

За всички, на които например им предстои специален повод, за който искат кожата им да изглежда възможно най-бързо перфектна и гладка. Серумът за незабавен резултат снабдява кожата с изключителни съставки. Кожата става по-еластична и веднага изглежда много по-свежа.

#### НАЧИН НА ПРИЛОЖЕНИЕ

Нанесете Серума за незабавен резултат върху предварително почистена кожа на лицето и след нанасяне на тоник за лице. След серума може да нанесете обичайния си дневен крем.

#### ХАРАКТЕРИСТИКИ

Кремът за интензивен резултат и Серумът за незабавен резултат действат посредством стимулиране на фибробластите (клетки в съединителната тъкан), при което структурата и плътността на дермата (слой на кожата) се реорганизира. Повишава се плътността и стегнатостта на кожата и тя изглежда гладка.

Така се намаляват бръчките от сухота и се противодейства на мимическите бръчки. С активен разтвор от Gatuline Expression® и хиалуронова киселина.

Ameliox® е липозомен комплекс, който се състои от карнозин и антиоксиданти. Ameliox® се натрупва между спираловидните колагенови влакна, за да ги поддържа изправени едно до друго. Освен това комплексът възпрепятства увреждането на колагеновите влакна. Кожата остава еластична и жизнена.

Антиоксидантите защитават от оксидативен стрес. Като цяло кожата се изглажда и мимическите бръчки се намаляват.

Технологията Hyaluronic Filling Spheres™ използва способността на дехидратирани и свързани помежду си сферички (състоящи се от биополимери), които проникват в горния слой на кожата (епидермис) и там поемат водата, която се изпарява от по-долния слой на кожата (дерма). Обемът на сферичките се увеличава и така кожата става по-стегната, по-гладка и снабдена с хидратация.

#### НАСОКИ ЗА ДОПЪЛНИТЕЛНИ ПРОДАЖБИ

Серумът за незабавен резултат може да се комбинира чудесно с Крема за интензивен резултат като едномесечна терапия. Използвайте серума през деня и крема през нощта.



**Съставки:** Aqua (Water), Cyclopentasiloxane, Butylene Glycol, Sucrose Stearate, Dimethicone Crosspolymer, Glycerin, Prunus Amygdalus Dulcis (Sweet Almond) Seed Extract, Acrylates/C10-30 Alkyl Acrylate Crosspolymer, Alcohol, Lauroyl Lysine, Silica, Parfum (Fragrance), Mica, Lecithin, Sodium Hydroxide, Carnosine, Cyclohexylsiloxane, Caprylyl Glycol, Acetyl Hexapeptide-8, Tin Oxide, Tocopherol, Silybum Marianum/Silybum Marianum Fruit Extract, Phenoxyethanol, Hexylene Glycol, Ethylhexylglycerin, Fructose, Glucose, Sucrose, Urea, Dextrin, Alanine, Glutamic Acid, Aspartic Acid, Hexyl Nicotinate, CI 77891 (Titanium Dioxide)

## НАИМЕНОВАНИЕ

LR ZEITGARD Serox  
Крем за интензивен  
резултат

**СЪДЪРЖАНИЕ**  
50 мл



### Аргументи за продажба

- Интензивна терапия при суха, изтощена кожа
- Кара мимическите бръчици да изглеждат по-гладки
- Потвърдено действие (Dermatest GmbH)

### ЦЕЛЕВА ГРУПА

За всички, които усещат кожата си суха и изтощена. Особено през зимния сезон кожата ни страда поради студа и сухия въздух от отоплението, който допълнително отнема влагата в нея. Затова Кремът за интензивен резултат е подходящ за всички жени и мъже, които искат да подарят на кожата си допълнителна хидратация и грижа в студените и/или по-стресовите периоди. Кремът за интензивен резултат намалява дълбочината на мимическите бръчки. Така кожата изглежда по-силна, стегната, релаксирана и гладка.

### НАЧИН НА ПРИЛОЖЕНИЕ

Използвайте Крема за интензивен резултат като едномесечна терапия, когато кожата ви спешно се нуждае от допълнителна доза грижа и е суха и напрегната. Нанасяйте го всяка вечер върху кожата на лицето вместо обичайния си нощен крем в продължение на 4 седмици.

### ХАРАКТЕРИСТИКИ

Кремът за интензивен резултат и Серумът за незабавен резултат действат посредством стимулация на фибробластите (клетки в съединителната тъкан), при което

структурата и плътността на дермата (слой на кожата) се организират отново. Повишава се плътността и стегнатостта на кожата и тя изглежда гладка.

Така се намаляват бръчките от сухота и се противодейства на мимическите бръчки. С активен разтвор от Gatuline Expression® и хиалуронова киселина.

Ameliox® е липозомен комплекс, който се състои от карнозин и антиоксиданти. Ameliox® се натрупва между спираловидните колагенови влакна, за да ги поддържа изправени едно до друго. Освен това комплексът възпрепятства увреждането на колагеновите влакна. Кожата остава еластична и жизнена.

Антиоксидантите защитават от оксидативен стрес. Като цяло кожата се изглажда и мимическите бръчки се намаляват.

Технологията Hyaluronic Filling Spheres™ използва способността на дехидратирани и свързани сферички (състоящи се от биополимери), които проникват в горния слой на кожата (епидермис) и там поемат водата, която се изпарява от по-долния слой на кожата (дерма). Обемът на сферичките се увеличава и така кожата става по-стегната, по-гладка и снабдена с хидратация.

### НАСОКИ ЗА ДОПЪЛНИТЕЛНИ ПРОДАЖБИ

Кремът за интензивен резултат като едномесечна терапия може да се комбинира чудесно със Серума за незабавен резултат. Използвайте

серума през деня и крема през нощта.

### ИЗСЛЕДВАНИЯ

Серумът и кремът Serox са тествани от 30 жени на възраст от 45 до 54 г. в проучване на Dermatest GmbH за период от 4 седмици.

- 93% потвърждават, че със серума кожата изглежда свежа и млада
- 89% потвърждават, че със серума кожата изглежда изгладена и стегната
- 86% потвърждават, че с крема кожата се усеща оптимално подхранена и по-стегната
- 86% потвърждават, че комбинацията от серума и крема прави кожата да изглежда изгладена и по-млада
- 76% от участниците в проучването посочват, че бръчиците около очите изглеждат смекчени
- 69% от участниците в проучването посочват, че бръчиците на челото изглеждат смекчени
- 69% от участниците в проучването посочват, че бръчиците около устата изглеждат смекчени



**Съставки:** Aqua (Water), Octyldodecanol, Butylene Glycol, Butyrospermum Parkii (Shea) Butter, Ethylhexyl Stearate, Cetearyl Alcohol, Glycerin, Ethylhexyl Palmitate, Glyceryl Stearate, Cyclopentasiloxane, Persea Gratissima Oil, Cyclohexasiloxane, Ozokerite, Ceteareth-20, Hexylene Glycol, Cetyl Palmitate, Prunus Amygdalus Dulcis (Sweet Almond) Seed Extract, Parfum (Fragrance), Xanthan Gum, Tocopherol, Alcohol, Phenoxy-ethanol, Sodium Acrylate/Sodium Acryloyldimethyl Taurate, Copolymer, Ceteareth-12, Acrylates/C10-30 Alkyl Acrylate Crosspolymer, Polyisobutene, Lecithin, Acetyl Hexapeptide-8, Carnosine, Trihydroxystearin, Sorbitan Oleate, Glucose, Fructose, Coco-Glucoside, Carbomer, Sodium Hyaluronate, Palmitoyl Tripeptide-1, Palmitoyl Tetrapeptide-7, Caprylyl/Capryl Glucoside, Caprylyl Glycol, Dextrin, Urea, Sucrose, Glutamic Acid, Alanine, Hexyl Nicotinate, Aspartic Acid, Ethylhexylglycerin, Sodium Hydroxide, Sodium Lactate





**ZEITGARD**  
FOR TIMELESS BEAUTY



**ПРОДУКТИ ЗА КРАСОТА**



## НАИМЕНОВАНИЕ

LR ZEITGARD Serox  
Instant Skin Perfector -  
Крем за перфектна кожа

## СЪДЪРЖАНИЕ

30 мл

### Аргументи за продажба

Ефективна технология с двойно anti-aging действие:

- **Незабавно усъвършенстване** – оптично подмладяване на кожата за секунди
- **Трайно усъвършенстване** – регенерация на структурата на кожата отвътре

### ЦЕЛЕВА ГРУПА

За жени, за които стареенето е от второстепенно значение, но не и добрият външен вид. За тези, които в ежедневието искат грижа за лицето, която за секунди кара кожата да изглежда перфектно и скрива малките бръчки и неравномерности.

### ХАРАКТЕРИСТИКИ

Безупречна кожа с по-малко бръчки, стегната и красива – това са признаците на младежкото излъчване, което искаме да запазим или възстановим.

Кожата се променя с възрастта, появяват се повече

неравномерности, порите се разширяват. Освен това кожата губи все повече еластичността и стегнатостта си. За противодействие на следите от стареенето на кожата перфектен помощник за ежедневната грижа за лицето е Serox Instant Skin Perfector. Ефективната технология с двойно anti-aging действие осигурява незабавно усъвършенстване – оптично подмладяване на кожата за секунди. Кадифеногладката, покриваща формула с фини цветни пигменти преобразява кожата.

Намалява порите, неравномерностите и бръчките и матира лъщенето.

### НАЧИН НА ПРИЛОЖЕНИЕ

LR ZEITGARD Serox Instant Skin Perfector може да се използва ежедневно и по всяко време. Започнете с обичайния си дневен крем и след това нанесете количество с размера на лешник от Крема за перфектна кожа върху цялото лице. След няколко секунди вече можете да се гримирате както обикновено.

Кремът за перфектна кожа действа посредством стимулиране на фибробластите (клетки в съединителната тъкан), при което структурата и плътността на дермата (слой на кожата) се реорганизира. Повишава се плътността и стегнатостта на кожата и тя изглежда гладка.

### Технологията Hyaluronic Filling Spheres™

Тази технология използва способността на дехидратирани и свързани помежду си сферички (състоящи се от биополимери), които проникват в горния слой на кожата (епидермис) и там поемат водата, която се изпарява от по-долния слой на кожата (дерма). Обемът на сферичките се увеличава и така кожата става по-стегната, по-гладка и снабдена с хидратация.



**Съставки:** Cyclopentasiloxane, Dimethicone Crosspolymer, Dimethicone, Isododecane, Silica, Methyl Methacrylate Crosspolymer, Caprylic/Capric Triglyceride, Dimethicone/Vinyl Dimethicone Crosspolymer, Ethylhexyl Palmitate, Cyclotetrasiloxane, Titanium Dioxide, C30-45 Alkyl Cetearyl Dimethicone Crosspolymer, Sodium Stearoyl Glutamate, Triethoxycaprylylsilane, Sodium Hyaluronate, Spilanthes Acmella Flower Extract, Isoceteth-10, Butylene Glycol, Trihydroxystearin, Tocopherol, Glucomannan, CI 77491 (Iron Oxides)

**НАИМЕНОВАНИЕ**

LR ZEITGARD

Фантастична спирала

**СЪДЪРЖАНИЕ**

10 мл

**Аргументи за продажба**

- За ефект „изкуствени мигли“
- За обемни, дълги, ултрачерни 3D мигли
- Интелигентна трислойна текстура – по-наситен цвят, повече обем и по-добро оформяне с всяко следващо нанасяне
- Вълнообразни влакна на четката за перфектен резултат до върховете на миглите

**ЦЕЛЕВА ГРУПА**

ПОДХОДЯЩА И ЗА НОСЕЩИТЕ КОНТАКТНИ ЛЕЩИ.

**ХАРАКТЕРИСТИКИ**

Спиралата удължава, повдига и разделя миглите. Вълнообразната четка обхваща всяка мигла, създава обем и придава наситеночерен цвят. Може да се нанася на няколко слоя, без да става на бучки или да се размазва.

**НАЧИН НА ПРИЛОЖЕНИЕ**

Дръжте четката вертикално и туширайте миглите с леки зигзаг движения от основата към върховете, за да придадете повече обем и дължина. След това сменете техниката и движете четката вертикално нагоре, за да разделите и извиете миглите. След като спиралата върху горните мигли изсъхне, нанесете и върху долните.

**ЕКСПЕРТЕН СЪВЕТ**

Нанасяйте най-много спирала там, където е най-високата точка на веждата. Не движете четката в тубичката сякаш помпате, тъй като така влиза повече въздух и спиралата изсъхва по-бързо.

**НАСОКИ ЗА ДОПЪЛНИТЕЛНИ ПРОДАЖБИ**

Активиращият серум за мигли помага дългосрочно за стимулиране растежа на миглите.

**Съставки:** Aqua (Water), Glyceryl Stearate, Cera Microcristallina (Microcrystalline Wax), Ricinus Communis (Castor) Seed Oil, Copernicia Cerifera (Carnauba) Wax, Polyvinyl Alcohol, Propylene Glycol, Stearic Acid, Triethanolamine, Palmitic Acid, Glycerin, Sodium Dehydroacetate, PVP, Cellulose, Lecithin, Methylparaben, Ethylparaben, Propylparaben, Butylparaben, Phenoxyethanol, Tocopherol, Ascorbyl Palmitate, Citric Acid, CI 77499 (Iron Oxides), CI 77266 (Black 2)(nano)

**НАИМЕНОВАНИЕ**

LR ZEITGARD

Активиращ серум за мигли

**СЪДЪРЖАНИЕ**

5,5 мл

**Аргументи за продажба**

- Намалена загуба на мигли и максимална плътност\*
- До 35% по-дълги мигли само след 6 седмици\*
- Доказано укрепва миглите\*
- Серум за мигли с добра кожна поносимост със стимулиращ растежа активен комплекс\*\*

**ЦЕЛЕВА ГРУПА**

За жени с редки и къси мигли, които желаят да имат дълги и гъсти мигли.

**ХАРАКТЕРИСТИКИ**

Активиращият серум за мигли стимулира растежа на миглите и ги прави по-дълги и плътни. Гелообразната текстура попива бързо, без да раздразва чувствителната зона около очите.

**НАЧИН НА ПРИЛОЖЕНИЕ**

Нанасяйте сутрин и вечер след почистване на лицето върху горния и долния ръб на миглите. Една лентичка от серума е достатъчна, тъй като фината четка позволява прецизно нанасяне.

**ИНФОРМАЦИЯ ЗА СЪСТАВКИТЕ**

Формулата включва следните активни съставки:

- Комбинацията от екстракт от червена детелина и иновативен пептид се грижи за по-дълги и здрави мигли\*
- Провитамин B5 и биотин-пептид имат подхранващо действие и увеличават гъстотата на миглите\*
- Кофеин и есенциални аминокиселини също стимулират растежа на миглите\*

\* Изследване на Dermatest с 20 жени за период от 12 седмици

\*\* Офталмогично тествана поносимост от DermaConsult



**dermatest**<sup>®</sup>  
RESEARCH INSTITUTE FOR RELIABLE RESULTS  
Taking your success personally

**Съставки:** Aqua (Water), Glycerin, Butylene Glycol, Polyacrylate Crosspolymer-6, Phenoxyethanol, Tetrasodium Cystinyl Disuccinate, Panthenol, Arginine, Acetyl Tetrapeptide-3, Dextran, Tocopheryl Acetate, Caffeine, Biotinoyl Tripeptide, Trifolium Pratense (Clover) Flower Extract, Lecithin, Alcohol, Biotin, Citric Acid, Ethylhexylglycerin

MICRO  
SILVER  
PLUS

Функционални  
решения за грижа  
за специални  
потребности



**Тази серия за грижа включва:**

Измиващ крем · Крем за лице · Паста за зъби · Шампоан против пърхот · Гел за ръце · Рол-он дезодорант · Крем за ръце · Вода за уста · Спрей за уста

**ЦЕЛЕВА ГРУПА**

Продуктите LR MICROSILVER PLUS помагат при кожа с повишена чувствителност, при проблемна, изтощена, стресирана кожа, при пърхот, зачервявания,

несъвършенства, лош дъх, кариес, пародонтоза. Продуктите могат да се ползват и от хора с чувствителна кожа.

ЛИЦЕ



Нечистата, лющеща се и раздразнена кожа често е в резултат от дисбаланс на микробиома. LR MICROSILVER PLUS помага за премахването на микроорганизмите като бактерии и вируси и за укрепването на естествения защитен слой на кожата.

ЗЪБИ



Лошият дъх, болката в зъбите, кариесите и възпалените венци често се дължат на нездрава устна флора. Продуктите LR MICROSILVER PLUS премахват микроорганизми като бактерии и вируси и помагат за възстановяването на баланса на устната флора.

ТЯЛО



Пърхотът, изтощената кожа на ръцете и неприятната миризма от изпотяване са резултат от бактериалния дисбаланс на кожата. С продуктите LR MICROSILVER PLUS микробиомът бързо и дълготрайно възвръща балансираното си състояние.



MICRO  
SILVER  
PLUS

## Функционални решения за грижа за специални потребности



### ДЕЙСТВИЕ

Проблеми като раздразнена кожа, пърхот или пародонтоза често имат съвсем лесно обяснима причина. Балансът на естествената защитна бариера на кожата – т. нар. микробиом – е нарушен и в резултат от това са се разпространили вредни микроорганизми. LR MICROSILVER PLUS предлага ефективни решения за специалните потребности на различните зони от тялото. Тайната на серията за функционална грижа е активната съставка с антибактериално и антивирусно действие MicroSilver BG™. Освен това всеки продукт има допълнителен „плюс“ чрез ефективна комбинация от съставки, която целенасочено се грижи за потребностите на кожата и регенерира и стабилизира естествената ѝ защитна бариера – за здрав микробиом на кожата.

### МИКРОБИОМ НА КОЖАТА (ЛИГАВИЦЕТЕ)

Естествената защитна бариера на кожата е истинско чудо на природата. Милиони микроорганизми поддържат уникален баланс. Така се изгражда естествена защита от вредни микроорганизми като бактерии и вируси. Съкупността от тези микроорганизми се нарича „микробиом“ или кожна и устна флора. Ако този чувствителен баланс се наруши, вредни микроорганизми могат да се разпространят и да атакуват естествената защитна бариера. Това може да доведе до проблеми с кожата и зъбите. В такъв случай е важно да се отстранят натрапниците и същевременно да се укрепи естествената защитна бариера.

Всички продукти  
LR MICROSILVER PLUS  
съдържат антибактериален  
и антивирусен MicroSilverBG™



### ЧИСТО СРЕБРО СРЕЩУ БАКТЕРИИ И ВИРУСИ

1. Раздразнената кожа трудно може да се защити срещу бактериите и вирусите. Върху силно изтощената кожа бактериите могат да се разпространяват много добре. Балансът на микробиома на кожата се нарушава.
2. Сребърните частици на MicroSilver BG™ с гъбестата си структура се разполагат като мрежа върху повърхността на кожата. Микроорганизмите като бактерии и вируси просто нямат никакъв шанс. Те се улавят в защитната мрежа, създадена от среброто.
3. Антивирусният и антибактериалният ефект на сребърните йони на MicroSilverBG™ премахва бактериите и възпрепятства разпространяването им.
4. Частиците MicroSilverBG™ се задържат задълго върху повърхността на кожата и в зависимост от обстоятелствата я защитават до 12 часа от появата на нови бактерии и вируси. Микробиомът се регенерира и може да изпълнява естествената си защитна функция.

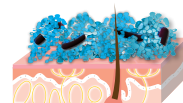
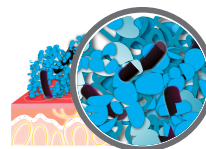

### „ПЛУСЪТ“ В LR MICROSILVER PLUS

Изискванията ни към продуктите за грижа са разнообразни. Те трябва да действат бързо и надеждно, но също така и да решават проблемите дългосрочно. Затова всяко решение от LR MICROSILVER PLUS предлага допълнителен плюс – ефективна комбинация от

активни съставки, която целенасочено се грижи за потребностите на съответната зона от тялото и допълва стабилизиращото и регенериращото действие на продуктите. Така LR MICROSILVER PLUS ви помага надеждно да постигнете балансиран микробиом на кожата.

# LR MICROSILVER PLUS FACE



**НАИМЕНОВАНИЕ**  
LR MICROSILVER PLUS  
Измиващ крем  
**СЪДЪРЖАНИЕ**  
150 мл

## Аргументи за продажба

- За здрав микробиом на кожата на лицето
- Нежно и дълбоко почистване на нечистата, мазна, лющеща се и/или раздразнена кожа
- Незабавен и дълготраен ефект благодарение на трайния защитен филм

## ЦЕЛЕВА ГРУПА

За всички, които искат да имат балансиран микробиом на кожата на лицето и/или имат мазна, лющеща се, раздразнена и/или нечиста кожа.

## ХАРАКТЕРИСТИКИ

В мазните зони на кожата на лицето (чело, нос, брадичка), където има много активни мастни жлези, микрофлората се променя постоянно. Така микробиомът лесно се дисбалансира. Вследствие на това могат да се появят кожни проблеми.

LR MICROSILVER PLUS Измиващият крем за здрав микробиом на кожата почиства нежно и в дълбочина порите и успокоява кожата на лицето.

Специалният ПЛЮС: салициловата киселина премахва мъртвите клетки, докато декспантенолът успокоява и подхранва кожата. Цинкът подпомага регенерацията ѝ.

Микробиомът на кожата на лицето е много чувствителен. Ако балансът му се наруши, могат

да се разпространят вредни микроорганизми, които при определени обстоятелства да предизвикат кожни проблеми.

LR MICROSILVER PLUS Системата за грижа за лицето премахва замърсяванията и бактериите от кожата и помага дългосрочно срещу раздразненията.

## НАЧИН НА ПРИЛОЖЕНИЕ

Почиствайте лицето всеки ден сутрин и вечер с антибактериалния измиващ крем.

## ИНФОРМАЦИЯ ЗА СЪСТАВКИТЕ

- **MicroSilver BG™:** Чисто сребро в специална форма. Сребърните частици с гъбеста структура действат върху кожата, без да проникват в дълбочина и без да нарушават микрофлората на кожата. Отделените от металните частици сребро сребърни йони възпрепятстват разпространението на микроорганизми като бактерии и вируси. Като сертифициран естествен продукт MicroSilver BG™, както и продуктите от серията LR MICROSILVER PLUS са подходящи за всички типове кожа, дори и за чувствителна кожа.
- **Декспантенол:** Подхранва, успокоява и хидратира кожата.
- **Цинк:** Подпомага регенерацията на кожата.
- **Незабавен и дълготраен ефект:** Траен защитен филм, подобен на

мрежа, образуван от сребърните частици, който дава усещане за добра хигиена и свежест, което се запазва за часове наред.

- **Салицилова киселина:** Премахва мъртвите клетки.

## НАСОКИ ЗА ДОПЪЛНИТЕЛНИ ПРОДАЖБИ

LR MICROSILVER PLUS Системата за грижа за лицето представлява специално съчетана концепция за почистване и грижа за дългосрочно намаляване на несъвършенствата.

За оптимални резултати след измиване на лицето използвайте Крема за лице LR MICROSILVER PLUS.



**Съставки:** Aqua (Water), MIPA-Laureth Sulfate, Acrylates Copolymer, Sodium Sweetalmondamp-hoacetate, Disodium Cocoyl Glutamate, Panthenol, Coco-Glucoside, Glycerol Oleate, Silver, Zinc PCA, Parfum (Fragrance), Glycol Distearate, Cocamidopropyl Betaine, Xanthan Gum, Salicylic Acid, Sodium Laureth Sulfate, PEG-35 Castor Oil, Citric Acid, Propylene Glycol, Hydrogenated Palm Glycerides Citrate, Tocopherol, Bisabolol, Ascorbyl Palmitate, Niacinamide, Lecithin, Sodium Shale Oil Sulfonate, Cocamide Mea, Ethylhexylglycerin, Sodium Hydroxide, Methylpropanediol, Caprylhydroxamic Acid, Sodium Benzoate, Limonene, Linalool

# LR MICROSILVER PLUS FACE



## НАИМЕНОВАНИЕ

LR MICROSILVER PLUS

Крем за лице

## СЪДЪРЖАНИЕ

50 мл

### Аргументи за продажба

- За здрав микробиом на кожата на лицето
- Усъвършенства вида на кожата
- Действа противовъзпалително и успокояващо и стимулира регенерацията на кожата

### ЦЕЛЕВА ГРУПА

Специална грижа за нечиста, мазна, люеща се и/или раздразнена кожа.

### ХАРАКТЕРИСТИКИ

В мазните зони на кожата на лицето (чело, нос, брадичка), където има много активни мастни жлези, кожната флора се променя постоянно. Микробиомът на кожата на лицето е много чувствителен и лесно се дисбалансира. Ако балансът му се наруши, могат да се разпространят вредни микроорганизми, които при определени обстоятелства да предизвикат кожни проблеми.

LR MICROSILVER PLUS Кремът за лице за здрав микробиом на кожата регенерира, стабилизира и усъвършенства вида на кожата. Специалният ПЛЮС: Комбинацията от Defensil™, противовъзпалителен и укрепващ кожната бариера билков комплекс, успокояващ и подхранващ декспантенол, както и цинк, който подпомага регенерацията на кожата.

LR MICROSILVER PLUS Системата за грижа за лицето премахва замърсяванията и бактериите от кожата и помага дългосрочно срещу

раздразненията и разширените пори. Не омазнява, не лепне и попива бързо.

### НАЧИН НА ПРИЛОЖЕНИЕ

Нанасяйте равномерно върху кожата на лицето всеки ден сутрин и вечер след почистване с Измиващия крем LR MICROSILVER PLUS.

### ИНФОРМАЦИЯ ЗА СЪСТАВКИТЕ

- **MicroSilver BG™:** Чисто сребро в специална форма. Сребърните частици с гъбеста структура действат върху кожата, без да проникват в дълбочина и без да нарушават микрофлората на кожата. Отделените от металните частици сребро сребърни йони възпрепятстват разпространението на микроорганизми като бактерии и вируси. Като сертифициран естествен продукт MicroSilver BG™, както и продуктите от серията LR MICROSILVER PLUS са подходящи за всички типове кожа, дори и за чувствителна кожа.
- **Декспантенол:** Подхранва, успокоява и хидратира кожата.
- **Цинк:** Подпомага регенерацията на кожата.
- **Defensil™ и Activox™:** Действат противовъзпалително.

### ИЗСЛЕДВАНИЯ

Изследвания потвърждават значително намаляване на омазняването\*

- \* Антибактериалният крем за лице е тестван от 30 души с акне на възраст от 13 до 25 г., като е прилаган веднъж дневно за период от 6 седмици през ноември 2010 г. в проучване на Derma Consult GmbH.

### НАСОКИ ЗА ДОПЪЛНИТЕЛНИ ПРОДАЖБИ

LR MICROSILVER PLUS Системата за грижа за лицето представлява специално съчетана концепция за почистване и грижа за дългосрочно намаляване на несъвършенствата.

За оптимални резултати преди нанасяне на Крема за лице LR MICROSILVER PLUS почиствайте ежедневно кожата с Измиващия крем LR MICROSILVER PLUS.



**Съставки:** Aqua (Water), Coco-Caprylate/Caprate, Propylene Glycol, C12-15 Alkyl Benzoate, Squalane, Cyclopentasiloxane, Dimethicone, Panthenol, Hydroxyethyl Acrylate/Sodium Acryloyldimethyl Taurate Copolymer, Tocopheryl Acetate, Octyldodecanol, Silver, Zinc Oxide, Echium Plantagineum Seed Oil, Cardiospermum Halicacabum Flower/Leaf/Vine Extract, Helianthus Annuus (Sunflower) Seed Oil Unsaponifiables, Acrylates/C10-30 Alkyl Acrylate Crosspolymer, Dimethicone Crosspolymer, Polysorbate 60, Cyclotetrasiloxane, Tocopherol

# LR MICROSILVER PLUS TOOTH

Патентован продукт<sup>1</sup>



<sup>1</sup> Патент №: DE 10 2010 063 720

## НАИМЕНОВАНИЕ

LR MICROSILVER PLUS

Паста за зъби

## СЪДЪРЖАНИЕ

75 мл

### Аргументи за продажба

- За здрав микробиом на устната кухина
- Предотвратява образуването на кариеси и плака
- Действа противвъзпалително
- Профилактика на пародонтоза
- Минералът калциев хидроксиапатит изгражда зъбния емайл

### ЦЕЛЕВА ГРУПА

Особено подходяща при увредени зъби, чувствителни венци и лош дъх.

### ХАРАКТЕРИСТИКИ

Здравето на цялото тяло започва и от устата. Микробиомът на устната кухина е съставен от безброй различни микроорганизми, бактерии и вируси. Дисбалансът в устната кухина може да доведе до неприятни последици: лош дъх, чувствителни зъби, възпалени венци и др.

LR MICROSILVER PLUS Пастата за зъби за здрав микробиом на устната кухина е укрепваща и почистваща паста за зъби, която благодарение на антибактериалния и антивирусен MicroSilver BG™ премахва микроорганизмите като бактерии и вируси от устната кухина. Тя почиства зъбите, венците и устната лигавица и противодейства срещу вредните и предизвикващи лошия дъх бактерии. Така пастата премахва недобрия дъх и дава усещане за свежест.

Специалният ПЛЮС: Минералът ХИДРОКСИАПАТИТ изгражда зъбния емайл, възстановява повърхността на зъбите и помага да са по-здрави. Декспантенолът и цинкът действат противвъзпалително и за предотвратяване на кариеси, плака и пародонтоза.

### НАЧИН НА ПРИЛОЖЕНИЕ

Сутрин и вечер или при нужда почиствайте зъбите цялостно в продължение на минимум две минути.

### Съвети за допълнително приложение:

#### Укрепване на венците:

Масажирайте малко количество от Пастата за зъби LR MICROSILVER PLUS с интердентална четка върху венците и оставете да подейства.



### ИНФОРМАЦИЯ ЗА СЪСТАВКИТЕ

- **MicroSilver BG™:** Намалява бактериите и вирусите в устната кухина.
- **Декспантенол и цинк:** Помагат за профилактика на кариеси и плака.
- **Минерал калциев хидроксиапатит:** Изгражда естествения емайл на зъбите, възстановява повърхността на зъбите и помага за по-здрави зъби.

### ИЗСЛЕДВАНИЯ

Доказана ефективност: 90% потвърждават стабилизиране на венците\*

\* Антибактериалната паста за зъби е тествана от 10 жени и мъже на възраст от 18 до 72 г. в проучване на Dermatest GmbH за период от 4 седмици през април 2006 г.

Намаляване на възпаленията и кървенето на венците\*\*

\*\* Антибактериалната паста за зъби е тествана от 30 души на възраст от 21 до 65 г., като е използвана два пъти дневно за период от 4 седмици през ноември 2010 г. в проучване на Derma Consult GmbH.

### НАСОКИ ЗА ДОПЪЛНИТЕЛНИ ПРОДАЖБИ

LR MICROSILVER PLUS Системата за грижа за зъбите представлява специално съчетана цялостна програма за защита на зъбите и венците и за балансиран микробиом на устната кухина.

Съдържащият се в продуктите Microsilver BG™ ефективно намалява бактериите и вирусите, които предизвикват проблеми със зъбите.

**dermatest®**  
RESEARCH INSTITUTE FOR RELIABLE RESULTS  
*Taking your success personally*



MADE IN GERMANY

**Съставки:** Aqua (Water), Sorbitol, Hydrated Silica, Calcium Hydroxyapatite, Glycerin, Panthenol, Sodium C14-16 Olefin Sulfonate, Sodium Monofluorophosphate, Cellulose Gum, Aroma (Flavor), Zinc Chloride, Silver, Lauryl Glucoside, Sodium Saccharin, Sodium Hydroxide, Citric Acid, Limonene, Lactoferrin, Phenoxyethanol, Methylparaben, Ethylparaben, CI 77891 (Titanium Dioxide)



# LR MICROSILVER PLUS TOOTH

**НАИМЕНОВАНИЕ**  
LR MICROSILVER PLUS  
Hygiene & Protection  
Вода за уста

**СЪДЪРЖАНИЕ**  
300 мл



ПРЕПОРЪЧАНО  
ОТ ЗЪБОЛЕКАРИ

## Аргументи за продажба

- Специална комбинация от MicroSilver BG™ и Алое Вера
- Иновативна гелообразна текстура създава защитен филм върху зъбите и цялата устна кухина
- Предотвратява образуването на плака, кариеси и пародонтоза
- За здрав микробиом и защита на устната кухина

## ЦЕЛЕВА ГРУПА

За хора над 14-годишна възраст, които търсят ефективна хигиена и превантивна защита за устната кухина.

## ХАРАКТЕРИСТИКИ

Здравето на цялото тяло започва и от устата. Микробиомът на устната кухина – естествената микробактериална флора – е съставен от безброй различни микроорганизми и ни защитава от други бактерии и фактори, които могат да имат вредно въздействие върху зъбите или здравето като цяло. Ако чувствителният баланс на микробиома се наруши, като резултат може да се появят лош дъх, чувствителни зъби, възпалени венци и др.

Иновативната гелообразна текстура на Водата за уста LR MICROSILVER PLUS HYGIENE & PROTECTION покрива зъбите, венците, езика и междузъбните пространства и в зависимост от обстоятелствата защитава до 12 часа от повторната

поява на бактерии. След използването ѝ в устата остава усещане за свеж дъх и чистота. Благодарение на MicroSilver BG™ премахва до 99,99% от всички микроорганизми като бактерии и вируси. Не съдържа захар.

## НАЧИН НА ПРИЛОЖЕНИЕ

Използвайте 2 пъти на ден – сутрин и вечер – след миене на зъбите с Пастата за зъби LR MICROSILVER PLUS.

1. Разклатете бутилката преди употреба.
2. Сипете около 5 мл в мерителната капачка.
3. Изплакнете устната кухина за около 25 секунди и направете гаргара за около 5 секунди.
4. Изплюйте течността. Не изплаквайте с вода.

**Указание:** Разклатете преди употребна. Съдържа 200 ppm флуорид. Съдържа алкохол. Не е подходяща за деца под 14-годишна възраст, бременни и кърмещи жени.

## ИНФОРМАЦИЯ ЗА СЪСТАВКИТЕ

- Съставката MicroSilver BG™ представлява сребърни частици с гъбеста структура, които изграждат защитна мрежа върху всички повърхности в устната кухина. Микроорганизмите като бактерии и вируси нямат шанс срещу антибактериалното и антивирусното действие на среброто. Така водата за уста служи за профилактика на плака, кариеси и пародонтоза, помага за възстановяване на баланса на микробиома на устната кухина и за дълготрайното му поддържане. Противовъзпалителното действие

на MicroSilver BG™ повлиява благоприятно при проблеми с венците и раздразнения на устната лигавица.

- Гелът от Aloe Vera Barbadensis подсилва антибактериалния ефект на MicroSilver BG™ и действа синергично за защита на устната микрофлора. Освен това стабилизира и регенерира венците.
- Натриевият флуорид (200 ppm F-) укрепва емайла и реминерализира зъбите.
- Ментолът и ментата създават усещане за свежест и дълготрайна чистота в устата.
- Заместителят на захарта ксилитол възпрепятства разпространението на бактерии и не образува вредни за зъбите киселини.

## НАСОКИ ЗА ДОПЪЛНИТЕЛНИ ПРОДАЖБИ

LR MICROSILVER PLUS Системата за грижа за зъбите представлява специално съчетана цялостна програма за защита на зъбите и венците.

Съдържащият се в продуктите MicroSilver BG™ ефективно намалява бактериите и вирусите, които предизвикват проблеми със зъбите.



**Съставки:** Aqua (Water), Xylitol, Alcohol, Glycerin, PVM/MA Copolymer, Aloe Barbadensis Leaf Juice Powder, Aroma, Menthol, Sodium Hydroxide, Silver, Xanthan Gum, Sodium Fluoride, Limonene, CI 42090 (Blue 1)

# LR MICROSILVER PLUS TOOTH



Хигиена  
на устата  
по всяко  
време!



ПРЕПОРЪЧАНО  
ОТ ЗЪБОЛЕКАРИ

**НАИМЕНОВАНИЕ**  
LR MICROSILVER PLUS  
Hygiene & Protection  
Спрей за уста  
**СЪДЪРЖАНИЕ**  
30 мл

## Аргументи за продажба

- За балансиран микробиом на устната кухина
- Премахва 99% от всички микроорганизми в устната кухина благодарение MicroSilver BG™
- Предотвратява образуването на плака, кариеси и пародонтоза и действа противовъзпалително
- Ментата освежава незабавно и дълготрайно дъха

## ЦЕЛЕВА ГРУПА

За тези, които искат да имат здрава микрофлора на устната кухина и свеж дъх по всяко време.

## ХАРАКТЕРИСТИКИ

През деня правим какво ли не: работим, пътуваме, храним се и приемаме напитки, разбира се. Микроорганизми като бактерии и вируси имат условия часове наред да се разпространяват. Ако се наруши естественият баланс на микрофлората на устната кухина, т.нар. микробиом, като резултат може да се появят лош дъх, проблеми със зъбите и венците и др.

Спреят за уста LR MICROSILVER PLUS HYGIENE & PROTECTION освежава незабавно и дълготрайно. Леката текстура достига безпроблемно дори в междузъбните пространства и премахва надеждно 99% от всички микроорганизми в устната кухина благодарение на антибактериалния и антивирусен MicroSilver BG™. Чрез MicroSilver BG™ освен това се създава защитен филм, който в зависимост от обстоятелствата защитава от микроби до 12 часа. За лична хигиена. Не съдържа захар.

## НАЧИН НА ПРИЛОЖЕНИЕ

Мийте зъбите си сутрин и вечер с четка и паста за зъби, а за хигиена и освежаване през деня използвайте Спрея за уста LR MICROSILVER PLUS Hygiene & Protection. Напръскайте 1-2 пъти спрея в устната кухина.

## ИНФОРМАЦИЯ ЗА СЪСТАВКИТЕ

- **MicroSilver BG™:** Чисто сребро в специална форма. Сребърните частици с гъбеста структура действат върху кожата, без да проникват в дълбочина и без да нарушават микрофлората на кожата. Отделените от металните частици сребро сребърни йони възпрепятстват разпространението на микроорганизми като бактерии и

вируси. **Противовъзпалителното** действие на MicroSilver BG™ повлиява благоприятно при проблеми с венците и раздразнения на устната лигавица.

- **Гелът от Aloe Vera Barbadensis** стабилизира и регулира естествената защитна бариера на венците. Освен това подсилва антибактериалния и антивирусен ефект на MicroSilver BG™.
- Растителните съставки **салвия** и **ехинацея** регулират засегнатата устна лигавица. Също така подпомагат противовъзпалителното действие на MicroSilver BG™.
- **Ментата** създава усещане за свежест в устната кухина и подсилва чувството за чистота, създадено от MicroSilver BG™.

## НАСОКИ ЗА ДОПЪЛНИТЕЛНИ ПРОДАЖБИ

LR MICROSILVER PLUS Системата за грижа за зъбите представлява специално съчетана цялостна програма за защита на зъбите и венците.

Съдържащият се в продуктите MicroSilver BG™ ефективно намалява бактериите и вирусите, които предизвикват проблеми със зъбите.

 **dermatest**<sup>®</sup>  
RESEARCH INSTITUTE FOR RELIABLE RESULTS  
*Taking your success personally*



MADE IN GERMANY

**Съставки:** Aqua (Water), Xylitol, Alcohol, Glycerin, Propylene Glycol, Aroma, Menthol, Salvia Officinalis (Sage) Leaf Extract, Echinacea Purpurea Extract, Xanthan Gum, Aloe Barbadensis Leaf Juice Powder, Ceratonia Siliqua Gum, Silver, Limonene, Sodium Benzoate, Potassium Sorbate, Lactic Acid

# LR MICROSILVER PLUS BODY

Може да възпрепятства разпространението на до 99,87% от микроорганизмите като бактерии и вируси.



## НАИМЕНОВАНИЕ

LR MICROSILVER PLUS

Гел за ръце

## СЪДЪРЖАНИЕ

75 мл

### Аргументи за продажба

- Антибактериално и антивирусно действие
- Незабавен и дълготраен ефект
- Използва се без вода, идеален, когато сте в движение
- За здрав микробиом на кожата
- Подхранва кожата с витамин B5 и цинк

### ЦЕЛЕВА ГРУПА

Подходящ за всеки тип кожа. За всеки, който иска бързо и надеждно хигиенично почистване на ръцете без вода.

### ХАРАКТЕРИСТИКИ

Ръцете постоянно влизат в контакт с микроби – например при ръкостискане или ползване на общи предмети като дръжки на врати, клавиатури и др. Върху някои предмети микробите могат да оцелеят известно време и да се пренесат от човек на човек.

LR MICROSILVER PLUS Гелът за ръце за здрав микробиом на кожата е продукт за почистване и грижа за ръцете, който благодарение на антибактериалния и антивирусен MicroSilver BG™ премахва до 99,87% от всички микроорганизми като бактерии и вируси.

Специалният ПЛЮС: Минералният комплекс ZIN'SITE™, който защитава кожата от въздействието на околната среда като например от UVA/UVB лъчите, и декспантенолът, който почиства ръцете и се грижи за кожата, без да я изсушава.

### НАЧИН НА ПРИЛОЖЕНИЕ

Нанесете малко количество от гела върху ръцете и разтъркайте.

### ИНФОРМАЦИЯ ЗА СЪСТАВКИТЕ

- MicroSilver BG™ премахва до 99,87% от всички микроорганизми като бактерии и вируси.
- Минералният комплекс ZIN'SITE™ защитава кожата от въздействието на околната среда като например от UVA/UVB лъчите.

- Декспантенолът подхранва и хидратира кожата на ръцете.
- Незабавен и дълготраен ефект: Траен защитен филм, подобен на мрежа, образуван от сребърните частици, който дава усещане за добра хигиена и свежест, което се запазва за часове наред.

### НАСОКИ ЗА ДОПЪЛНИТЕЛНИ ПРОДАЖБИ

За грижа са сухите, груби и изтощени ръце препоръчваме използването на Крема за ръце LR MICROSILVER PLUS или Крем за ръце от серията LR ALOE VIA, както и ежеседмично накисване на ръцете в Спрея за спешна помощ LR ALOE VIA.

### ЕКСПЕРТЕН СЪВЕТ

Много подходящ за бързо и лесно почистване на ръцете, когато сте в движение и нямате на разположение вода, за да ги измиете.

**dermatest®**  
RESEARCH INSTITUTE FOR RELIABLE RESULTS  
*Taking your success personally*



MADE IN GERMANY

**Съставки:** Aqua (Water), Alcohol denat., Panthenol, Smithsonite Extract, Glycerin, Allantoin, Silver, Acrylates/C10-30 Alkyl Acrylate Cross-polymer, Caprylyl Glycol, Sodium Hydroxide, Ethylhexylglycerin

# LR MICROSILVER PLUS BODY



## НАИМЕНОВАНИЕ

LR MICROSILVER PLUS

Крем за ръце

## СЪДЪРЖАНИЕ

75 мл

### Аргументи за продажба

- За балансиран микробиом на кожата
- Премахва микроорганизми като бактерии и вируси
- Подхранва интензивно сухите, напукани ръце

### ЦЕЛЕВА ГРУПА

За всички, които искат да имат добре поддържани ръце. Подхранва кожата на ръцете, която поради честото миене става суха и напукана, и оставя усещане за гладки и нежни ръце.

### ХАРАКТЕРИСТИКИ

Ръцете ни ежедневно са изложени на въздействието на външни фактори и освен това са в постоянен контакт с микроорганизми като бактерии и вируси. Често ги мием и дезинфекцираме. Замърсяванията, студът и слънцето също могат да се отразят на кожата и нейния микробактериален защитен слой – микробиома. LR MICROSILVER PLUS Кремът за ръце за здрав микробиом

на кожата подпомага дългосрочно естествената регенерация на сухата и напукана кожа и оставя усещане за гладки и нежни ръце. Микроорганизмите като бактерии и вируси са премахнати благодарение на актибактериалната и антивирусна съставка MicroSilver BG™. В зависимост от обстоятелствата ръцете са защитени до 12 часа. Кожата се регенерира. Микробиомът може да възстанови естествения си баланс. За добра лична хигиена на ръцете.

### НАЧИН НА ПРИЛОЖЕНИЕ

Нанасяйте крема за ръце след миене, дезинфекциране или ползване на почистващия Гел за ръце LR MICROSILVER PLUS.

### ИНФОРМАЦИЯ ЗА СЪСТАВКИТЕ

- **MicroSilver BG™:** Чисто сребро в специална форма. Сребърните частици с гъбеста структура действат върху кожата, без да проникват в дълбочина и без да нарушават микрофлората на кожата. Отделените от металните частици сребро

сребърни йони възпрепятстват разпространението на микроорганизми като бактерии и вируси. Като сертифициран естествен продукт MicroSilver BG™, както и продуктите от серията LR MICROSILVER PLUS са подходящи за всички типове кожа, дори и за чувствителна кожа.

- **Декспантенолът** подхранва, стабилизира и регенерира сухата и напукана кожа.
- **Минералният комплекс ZIN'CiTE™** допълва подобния на мрежа защитен филм на актибактериалната и антивирусна MicroSilver BG™. Освен това защитава кожата от въздействието на околната среда като например от UVA/UVB лъчите.

### НАСОКИ ЗА ДОПЪЛНИТЕЛНИ ПРОДАЖБИ

Идеално допълнение към грижата за ръцете е Гелът за ръце LR MICROSILVER PLUS за бързо почистване и хигиена на ръцете, когато сте в движение и нямате на разположение вода, за да ги измиете.



**Съставки:** Aqua (Water), Isopropyl Palmitate, Glyceryl Stearate, PEG-20 Glyceryl Stearate, Ethylhexyl Stearate, Propylene Glycol, Cetearyl Alcohol, Hydrogenated Polydecene, Hydroxyethyl Acrylate/Sodium Acryloyldimethyl Taurate Copolymer, Panthenol, Smithsonian Extract, Squalane, Silver, Phenoxyethanol, Zinc Oxide, Carbomer, Polysorbate 60, Citric Acid, Ethylhexylglycerin



# LR MICROSILVER PLUS BODY



## НАИМЕНОВАНИЕ

LR MICROSILVER PLUS

Шампоан против пърхот

## СЪДЪРЖАНИЕ

150 мл

### Аргументи за продажба

- За здрав микробиом на скалпа
- Бори се с пърхота от първото измиване и предотвратява повторното му образуване
- Успокоява сърбящия скалп

### ЦЕЛЕВА ГРУПА

За коса с пърхот. При сърбящ скалп.

### ХАРАКТЕРИСТИКИ

Всеки втори е имал пърхот поне веднъж в живота си. Пърхотът представлява мъртви или вроговени кожни клетки. Той не само е дразнещ и неприятен – например когато пада върху дрехите. Но раздразненият скалп може да предизвика и неприятен сърбеж.

LR MICROSILVER PLUS Шампоанът против пърхот за здрав микробиом на кожата на главата почиства и подхранва косата и скалпа, намалява пърхота от първото измиване и ефективно предотвратява повторното му образуване. Специалният ПЛЮС: ОСТОПІROX® възпрепятства развитието на бактериите и регулира състоянието на скалпа, докато декспантенолът успокоява сухата и раздразнена кожа на главата. MicroSilver BG™

намалява бактериите. Шампоанът против пърхот е много подходящ при сух, чувствителен и склонен към сърбеж скалп.

### НАЧИН НА ПРИЛОЖЕНИЕ

Нанесете малко количество от шампоана върху влажна коса с масажни движения, оставете за кратко да подейства и изплакнете обилно с хладка вода. Благодарение на изключително нежната формула шампоанът е подходящ за ежедневна употреба за профилактика на повторната поява на пърхот.

### ИНФОРМАЦИЯ ЗА СЪСТАВКИТЕ

- **MicroSilver BG™:** Действа антибактериално и създава защитен филм върху скалпа.
- **Декспантенол:** Успокоява сухата и раздразнена кожа на главата.
- **ОСТОПІROX®:** Доказана съставка против пърхот; възпрепятства развитието на бактериите и регулира състоянието на скалпа.
- **Незабавен и дълготраен ефект:** Траен защитен филм, подобен на мрежа, образуван от сребърните частици, който дава усещане за добра хигиена и свежест, което се запазва за часове наред.

### ИЗСЛЕДВАНИЯ

- 100% потвърждават видимо по-малко образуване на пърхот\*
- 80% потвърждават, че скалпът не е толкова сух и зачервен\*

\* Шампоанът против пърхот е тестван от 10 мъже на възраст от 22 до 56 г. в проучване на Derma Consult GmbH за периода април-юни 2008 г.

### НАСОКИ ЗА ДОПЪЛНИТЕЛНИ ПРОДАЖБИ

За допълнителна грижа при изтощена коса препоръчваме редовно да се прави маска за коса – например от серията LR ALOE VIA.



**Съставки:** Aqua (Water), MIPA-Laureth Sulfate, Cocamidopropyl Betaine, Zinc PCA, Acrylates Copolymer, Citric Acid, Disodium Lauryl Sulfosuccinate, Potassium Undecylenoyl Hydrolyzed Wheat Protein, Sodium Lauroyl, Glutamate, Glycol Distearate, Piroctone Olamine, Panthenol, Glycerin, Disodium Cocoyl Glutamate, Silver, Parfum (Fragrance), Sodium Hydroxide, Polyquaternium-10, Sodium Chloride, Menthol, Potassium Chloride, Laureth-4, Propylene Glycol, Linalool, Limonene, Sodium Benzoate, Sodium Acetate, Isopropyl Alcohol

# LR MICROSILVER PLUS BODY



**НАИМЕНОВАНИЕ**  
LR MICROSILVER PLUS  
Рол-он дезодорант  
**СЪДЪРЖАНИЕ**  
50 мл

## Аргументи за продажба

- 24-часова защита от неприятната миризма от изпотяване
- Възпрепятства появата на бактерии, предизвикващи неприятна миризма
- За здрав микробиом
- Не са използвани алкохол и алуминиеви соли

## ЦЕЛЕВА ГРУПА

Като цяло е подходящ за всеки тип кожа (също и за чувствителна).

## ХАРАКТЕРИСТИКИ

В ежедневието или при спорт – всички се потим. Топлата и влажна среда е идеална за бактериите. Това важи с особена сила за подмишниците. В тази зона има голям брой потни жлези и затова лесно може да се появи неприятна миризма.

Антибактериалният LR MICROSILVER PLUS Рол-он дезодорант за здрав микробиом на кожата се грижи за чувствителната зона на подмишниците и оставя приятно усещане за свежест. MicroSilver BG™ действа надеждно срещу

предизвикващите неприятна миризма бактерии. Специалният ПЛЮС: Талкът се свързва с влагата. Декспантенолът подхранва и успокоява чувствителната кожа на подмишниците. Цинкова сол, добита от рициново масло, неутрализира миризмата.

## НАЧИН НА ПРИЛОЖЕНИЕ

Нанасяйте сутрин и след душ в зоната на подмишниците.

## ИНФОРМАЦИЯ ЗА СЪСТАВКИТЕ

- **MicroSilver BG™:** Действа антибактериално срещу бактериите, предизвикващи неприятна миризма.
- **Декспантенол:** Подхранва и успокоява чувствителната зона на подмишниците.
- **Цинкова сол:** Неутрализира миризмата.
- **Талк:** Свързва се с влагата.

## ИЗСЛЕДВАНИЯ

- 80% потвърждават, че не се появява неприятна миризма\*
- 80% потвърждават, че не се появяват кожни раздразнения\*

\* Антибактериалният рол-он дезодорант е тестван от 20 души на възраст от 25 до 76 г. в проучване на Derma Consult GmbH за период от 4 седмици през април 2010 г.

## НАСОКИ ЗА ДОПЪЛНИТЕЛНИ ПРОДАЖБИ

За ежедневно почистване на тялото препоръчваме Aloe Vera Витализиращия душ гел от серията LR ALOE VIA.

 **dermatest**<sup>®</sup>  
RESEARCH INSTITUTE FOR RELIABLE RESULTS  
Taking your success personally



**Съставки:** Aqua (Water), Dimethicone, Triethyl Citrate, Talc, Propylene Glycol, Candida Bombicola/ Glucose/Methyl Rapeseedate Ferment, Dicaprylyl Carbonate, Steareth-2, Cetareth-12, Steareth-21, Stearyl Alcohol, Panthenol, Cetareth-20, Silver, Zinc Ricinoleate, Lysine, Acrylates/C10-30 Alkyl Acrylate Crosspolymer, Xanthan Gum, Distearyl Ether, Citric Acid, Methylpropanediol, Parfum (Fragrance), Ethylhexylglycerin, Caprylhydroxamic Acid, Potassium Sorbate, Limonene, Linalool



## НАИМЕНОВАНИЕ

L-RECAPIN ШАМПОАН &  
L-RECAPIN ТОНИК

## СЪДЪРЖАНИЕ

всеки по 200 мл

### Аргументи за продажба

- Спира наследствено обусловения косопад
- Подобрява обема на косата
- Научно потвърдена ефективност на продуктите

### ЦЕЛЕВА ГРУПА

Специална грижа за мъже при преждевременен наследствен косопад.

### ХАРАКТЕРИСТИКИ

Шампоанът L-Recapin почиства нежно и щадящо. Той подготвя косата и скалпа оптимално за приложението на тоника L-Recapin след това. Тоникът L-Recapin спира наследствено обусловения косопад, като стимулира кръвоснабдяването на корените на косата, космите остават по-дълго във фаза на растеж и са по-добре закрепени.

### НАЧИН НА ПРИЛОЖЕНИЕ

Преди нанасяне на тоника L-Recapin измийте косата с шампоана L-Recapin. След това с пипетата равномерно нанесете тоника върху влажната коса и кожа на главата. Масажирайте тоника с кръгови движения и оставете да подейства.

Оптимален резултат се постига само при продължителна и редовна употреба на тоника.

### ИНФОРМАЦИЯ ЗА СЪСТАВКИТЕ

L-Recapin действа с иновативния, специален активен комплекс Proscaril®, който включва олеанолова киселина, апигенин и Biotinyl-GHK. Тази комбинация може да противодейства на наследствения косопад:

- Олеанолова киселина, извлечена от листата на маслина, намалява увреждането на корените на косата.
- Апигенин е флавоноид, извлечен от цитрусови плодове, който стимулира кръвооросването на корените на косата.
- Biotinyl-GHK (специален протеин, съдържащ витамини) възпрепятства увреждането на корените на косата, удължава фазата на растеж и подпомага закрепването на корените на косата в скалпа.

### ИЗСЛЕДВАНИЯ

Die DermaTronnie GmbH проведе изследване на тоника, възложено от LR, с период на приложение от 4 седмици с 20 участници (мъже на възраст от 21 до 60 г.).

### Резултати от Тоника:

76% от участниците потвърждават ефикасността на продукта и подобряване в обема на косата. При тествалите се постига увеличаване на броя на космите (плътност на косата), както и увеличаване на космите в анагенна фаза. Същевременно се намалява процентният дял на космите, които се намират в телогенна фаза (фазата на покой в цикъла на растеж).

### Изследването показва:

- L-Recapin забавя косопادا
- Чрез приложението на L-Recapin космите остават по-дълго във фаза на растеж
- L-Recapin допринася значително за по-доброто закрепване на косата в скалпа
- Благодарение на активния комплекс Proscaril® на L-Recapin корените на косата са защитени, подсилени и регенерирани.

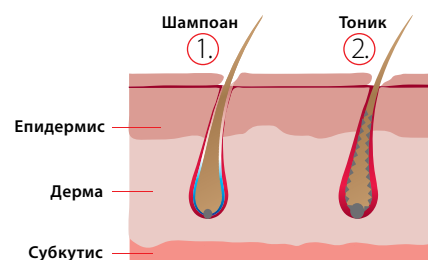

#### Съставки L-Recapin Шампоан:

Aqua (Water), Disodium Laureth Sulfosuccinate, Sodium Laureth Sulfate, Cocamidopropyl Betaine, PEG-40 Hydrogenated Castor Oil, PEG-120 Methyl Glucose Dioleate, Sodium Lauroyl Sarcosinate, Sodium Lauroyl Glutamate, Sodium Chloride, Mentha Piperita Oil, Cetrimonium Chloride, Panthenol, Apigenin, Biotinyl Tripeptide-1, Butylene Glycol, Oleanolic Acid, Glycoproteine, Polyquaternium-10, Citric Acid, Phenoxyethanol, Benzyl Alcohol, Tocopherol, Glycerin, Propylene Glycol, Pentylene Glycol, PPG-26-Buteth-26, Sodium Benzoate, Potassium Sorbate, Dipotassium Phosphate, Sodium Acetate, Isopropyl Alcohol, Biotin, Limonene

#### Съставки L-Recapin Тоник:

Aqua (Water), Alcohol denat., Butylene Glycol, Isopropyl Alcohol, Arginine, Citric Acid, PPG-26-Buteth-26, PEG-40 Hydrogenated Castor Oil, Apigenin, Oleanolic Acid, Biotinyl Tripeptide-1

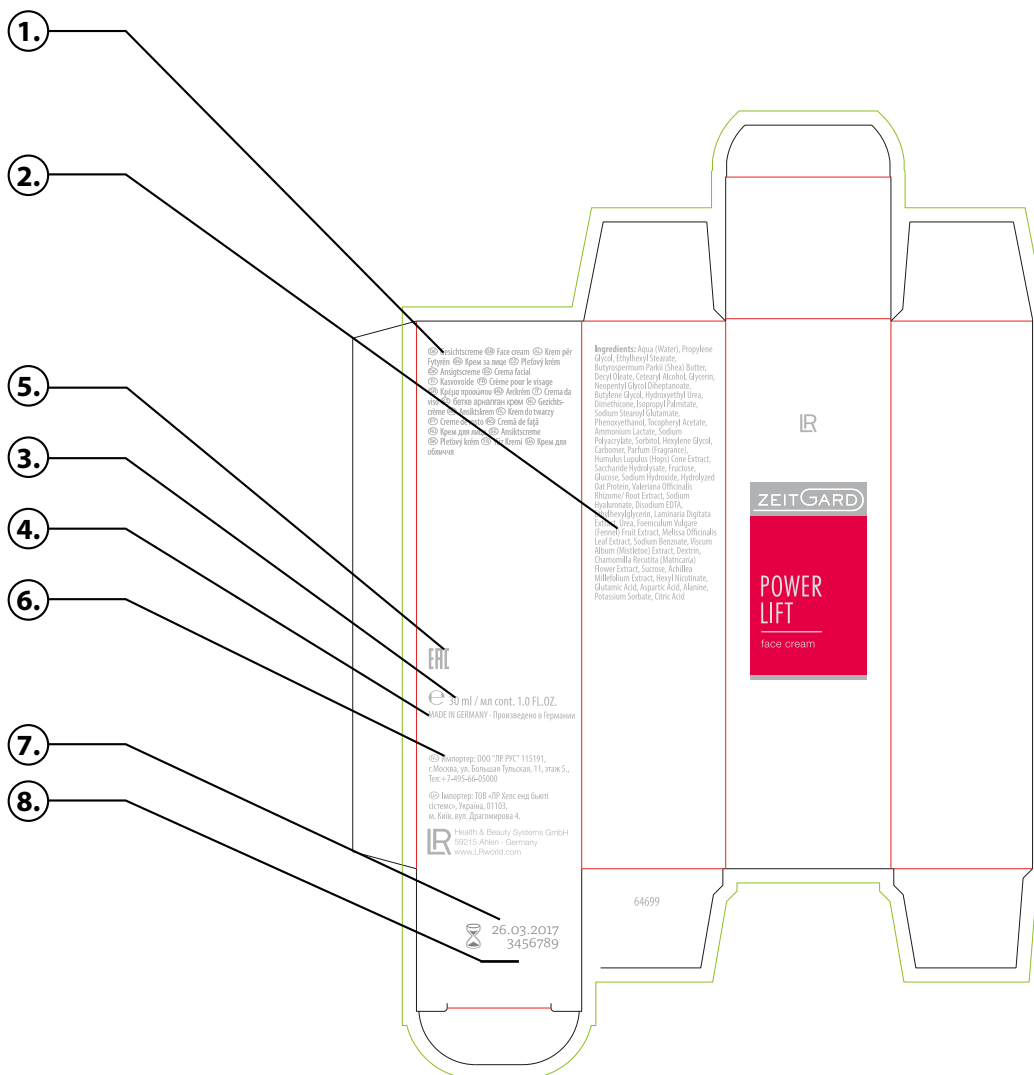

### 1. ОФИЦИАЛНО НАИМЕНОВАНИЕ

Посочва наименованието на продукта на съответния език.

### 2. СЪСТАВКИ

Дава информация за съставките и тяхното количество. Съставките, които са посочени първи, са с най-високо съдържание в продукта, тези, които са последни, са в най-ниски концентрации в продукта.

### 3. НЕТНО ТЕГЛО

Дава информация за нетното тегло на продукта в опаковката.

### 4. СТРАНА НА ПРОИЗВОДСТВО

Посочва страната, в която е произведен продуктът.

### 5. СИМВОЛ ЕАС

ЕАС е съкращение за Евроазиатската общност. Изделията, които могат свободно да се внасят/изнасят, получават символа ЕАС и с това производителят/доставчикът потвърждава, че продуктът е преминал през всички необходими процедури за съответствие в страна членка от митническия съюз и че продуктът отговаря на предписаните технически изисквания във всички държави от митническия съюз Русия/Беларус/Казахстан.

### 6. ДАННИ ЗА ПРОИЗВОДИТЕЛЯ

Дава информация за вносителя и седалището на фирмата.

### 7. ТРАЙНОСТ СЛЕД ОТВАРЯНЕ

Посочва датата, до която продуктът е траен след отваряне.

### 8. ПАРТИДЕН НОМЕР

Партидният номер служи за еднозначна идентификация на продуктите. Така се гарантира проследяемост и документиране на продуктовете партиди.





HEALTH & BEAUTY

### 3. АРОМАТИ

ДАМСКИ АРОМАТИ

МЪЖКИ АРОМАТИ



## 5-ТЕ ФАКТОРА ЗА УСПЕХА НА КОНЦЕПЦИЯТА ЗА ПАРФЮМИ НА LR

### 1. Създаване

LR разработва своята иновативна концепция за аромати – от ароматните нотки през маркетинг концепцията до опаковката – изцяло в централата си в Германия. Това става в сътрудничество с международни творчески центрове и топ парфюмеристи. Производството също се извършва при LR в Ален.

### 2. Качество

Ароматите на LR са с голяма дълготрайност благодарение на измеримо по-високи концентрации на парфюмни масла в сравнение с други производители. Докато за един Eau de Parfum съдържание на парфюмни масла от 10-14% е обичайно за пазара, парфюмите на LR са с измеримо по-висока концентрация на парфюмни масла.

### 3. Разнообразие

Чрез 3 различни ценови сегмента – аромати на звезди, дизайнерски аромати и LR Classics – достигаме широко пазарно покритие. Цялостната концепция предлага ексклузивно разнообразие от аромати, което отговаря на всеки вкус и възможности.

### 4. Звездни аромати

LR има уникална концепция за сътрудничество със знаменитости. Международни звезди от филмовия, модния и шоу бизнеса съвместно с LR създават свои собствени парфюми.

### 5. Ноу-хау

Компетентността на LR в създаването на аромати е потвърдена чрез номинации за немските награди DUFT STARS.

## КАК СЕ СЪЗДАВА АРОМАТЪТ?

### ВЪРХОВА НОТКА



Върховата нотка е началото на аромата, първото впечатление от парфюма, когато се напръска.

**Тя трае около 10 - 15 минути.** Това първо впечатление е решаващо за това дали ще харесаме или отхвърлим даден парфюм.

### СЪРЦЕВА НОТКА



Сърцевата нотка се разгръща едва **около 10 - 20 минути след нанасянето на парфюма.** Тя е централната част на аромата и ухае интензивно за около час.

### БАЗОВА НОТКА



Базовата нотка, известна и като „фон“, изгражда третата и последна част от парфюма. Тя се задържа като единствена нотка в края и оставя най-интензивното впечатление – **запазва се за няколко часа.**

## ЕТО КАК ДА ОТКРИЕТЕ ПРАВИЛНИЯ АРОМАТ ЗА ВАС

Само трябва да тествате. Затова LR предлага практични тестери в кутията Starbox. Препоръчваме първо да изпробвате аромата върху лентичка и ако ви хареса, да го тествате още веднъж върху кожата. Само върху кожата ароматът може да се разгърне както трябва, а вие да прецените дали ви харесва или не. Съвет: тествайте максимум 4 аромата един след друг и след това направете малка пауза, тъй като носът бързо се претоварва. Важен фактор при търсенето на правилния аромат е при какви поводи искате да носите парфюма. Сезонът (през лятото се носят по-леки, свежи аромати, докато през зимата спокойно могат да се слагат и по-тежки и интензивни) и поводът (например за ежедневието в офиса, за спорт или празник) имат значение. Разбира се, ароматът трябва да отговаря на това какъв тип сте вие – дали сте по-скоро спортна натура или елегантно-романтична например? LR предлага голямо разнообразие.

### КОМБИНАЦИЯ ОТ АРОМАТИ

Невероятно, но истина: до 200 аромата се крият в един-единствен парфюм. Това прави хармоничния баланс на аромата много чувствителен. Ако използвате различни парфюми едновременно, разваляте тази хармония и се получава дисхармония, която нарушава характера на отделния аромат. Затова ви съветваме, за да избегнете подобна дисхармония, да използвате пълни ароматни серии. Така ще носите любимия си парфюм от главата до петите.

### ПРАВИЛНО НАНАСЯНЕ НА АРОМАТА

Напръскайте парфюма и го оставете да изсъхне върху кожата. В никакъв случай не втривайте и не разтърквайте върху кожата, за да не се изгуби наситеността на аромата. Чистите парфюми заради високата си концентрация на парфюмни масла се ползват много пестеливо. Често е достатъчна само една капка върху определена част от кожата. Идеални са зоните, където кръвоносните съдове са разположение гъсто на повърхността на кожата и кръвоснабдяването е по-богато. Там кожата е по-топла и ароматът може да се разгърне най-добре. Такива зони са шията, деколтето, вътрешната страна на китката или зад коляното, свивката на лактите и врата. Не забравяйте и за прочутата капка парфюм зад ухото!

### ЕТО ЗАЩО СЛЕД ИЗВЕСТНО ВРЕМЕ ВЕЧЕ НЕ УСЕЩАТЕ СОБСТВЕНИЯ СИ ПАРФЮМ

Това е естествен резултат от привикването. Ако постоянно използвате един и същ парфюм, след известно време носът привиква към този мирис и го игнорира. Останалите около вас могат въпреки това да продължават да усещат интензивно аромата.

Нашият съвет: Просто по-често сменяйте парфюма си! Не се ограничавайте само до един любим аромат, а използвайте различни в зависимост от повода и настроението си.

### ЕДИН И СЪЩ АРОМАТ – РАЗЛИЧНИ ВЪЗПРИЯТИЯ НА МИРИСА

Две съществени причини за това са особеностите на кожата и храненето ни. Ароматът реагира със специфичния мирис на кожата и по този начин развива индивидуално излъчване. Така един аромат може да не е толкова интензивен върху суха кожа, колкото върху по-мазна. Затова е възможно един парфюм, който сте харесали на друг човек, при вас да стои съвсем различно. Освен особеностите на кожата други решаващи фактори за възприемането на аромата са настроението и времето на деня. Това, което вечер ухае добре, през деня може да ни се струва твърде натрапчиво.

### КАК ДА УДЪЛЖИТЕ ТРАЙНОСТТА НА АРОМАТА ВЪРХУ КОЖАТА

От една страна, парфюмите издържат различно дълго в зависимост от съставките, които съдържат. От друга, трайността на един аромат варира според индивидуалните особености на кожата на човека, който го носи. За да удължите трайността, освежавайте парфюма си през деня.

### СЪХРАНЕНИЕ НА ПАРФЮМА

Парфюмът трябва да се съхранява на сухо и хладно място, най-добре в оригиналната си опаковка. Силната слънчева светлина и топлина могат да променят цвета на парфюма и да намалят интензивността и трайността му.







## АРОМАТНИ НОТКИ И АРОМАТНИ НАПРАВЛЕНИЯ

### Ароматни нотки

|                     |  |
|---------------------|--|
| Амбър               | Амбърът е загадъчен аромат от морето и е познат от Античността. Той придава топло и тежко усещане с леко сладко и пикантно ухание с ориенталски характер.  |
| Бергамот            | Бергамотът е зелен цитрусов плод, който ухае свежо, сочно и резливо.   |
| Букет               | В парфюмерията за букет се говори, когато се комбинират различни цветни нотки. Те изграждат букет.   |
| Хелиотроп           | Есенцията от храста хелиотроп със сладко-пудров аромат, напомнящ на ванилия, марципан и бадеми.  |
| Ирис                | Ирис е растение от семейство Iridaceae (Перуникови), от чиито корени се извлича земен, сладко-дървесен аромат. Придава на парфюма мъжествен характер.  |
| Жасмин              | Ароматът на цветовете на жасмина е интензивен, цветен, сладък и опияняващ с приятна медена нотка. Жасминът е много изискана съставка, която се използва в много дамски аромати.  |
| Кардамон            | Кардамонът е популярна подправка в арабските страни и заради пикантния си, ароматичен мирис се използва и като съставка в парфюмите.   |
| Мускус              | Мускусът първоначално произлиза от секрет, отделен от мускусния елен, но днес вече се произвежда синтетично. Той се характеризира с отличителна анималистична нотка, която излъчва естествена топлина и сладост. Най-често използван в парфюмите е белият мускус, който създава усещане за нежност и чистота и за добре поддържана кожа. |
| Нероли              | Нероли е ароматът на цветовете от горчив портокал. Той е пикантен, горчиво-сладък, много плодов, леко цветен и напомня за слънце и топлина.  |
| Портокалови цветове | Вижте Нероли.  |
| Пачули              | Ароматът се извлича от сушените листа от храста пачули. Той е земен, дървесно-сладък и тежък. Пачули придава на аромата загадъчен и изкустителен характер.   |
| Роза                | Ароматът на розовите листенца е цветен, много женствен и чувствен. Има стотици различни видове рози, които в зависимост от произхода и цвета си могат да имат от пудров до плодов аромат.  |
| Сандалово дърво     | Сандаловото дърво има кадифен, топъл, балсамово-сладък дървесен аромат.  |
| Перуника            | Вижте Ирис   |
| Тонка               | Семената от плода на дървото тонка излъчват топъл, цветен, мек аромат, напомнящ на ванилия и марципан. Ароматът има ориенталски дъх и лек ефект на афродизиак.   |
| Тубероза            | Туберозата е цвете с блестящобели, подобни на лилия цветове, които излъчват изключително омайващ, тежък, сладък, опияняващ аромат. Тубе-розата е ценна ароматна есенция, използвана в луксозната парфюмерия.   |
| Ванилия             | Ванилията се смята за кралицата на подправките и се отличава с топъл, нежен, сладък аромат, който е интензивен и дълготраен.   |
| Ветивер             | Ветиверът се извлича от корените на тропическа сладка трева. Има земен, дървесен, опушен аромат и създава топла атмосфера.   |





|                 |  |
|-----------------|--|
| Иланг-иланг     | Жълтеникавите цветове на дървото иланг-иланг, което се среща в Югоизточна Азия, ухаят подобно на жасмин, цветно, сладко и опияняващо.    |
| Кедрово дърво   | Кедровото дърво често се използва в производството на мъжки аромати заради дървесния си, топъл и сух мирис.                              |
| Цитрусови нотки | Цитрусовите нотки придават на парфюмите лек, резлив, освежаващ характер. Това са например портокал, лимон, бергамот, лайм или грейпфрут. |

## Ароматни направления

|             |  |
|-------------|--|
| Воден       | „Воден“ описва характер на аромат, който напомня за свежестта и лекотата и чистотата на водата.  |
| Ароматичен  | „Ароматичен“ описва аромата на билки (градински чай, розмарин, лавандула, босилек, мащерка) и се използва преди всичко широко при мъжките парфюми.   |
| Цветен      | „Цветен“ описва аромата на цветя (например роза, жасмин, тубероза, портокалови цветове, иланг иланг, теменужка). Цветните нотки основно се използват при дамските парфюми, но понякога и при мъжките.  |
| Шипров      | „Шипров“ е категория дамски парфюми, идваща от едноименния парфюм Chypre на Francois Coty от 1917 г. Той описва контраста между цитрусови нотки във върховата нотка и пачули и дъбов мъх в базовата нотка.   |
| Фужерен     | „Фужерен“ е категория мъжки парфюми и описва парфюмен акорд от цитрусови нотки, лавандула, мушката и дървесни нотки (дъбов мъх и пачули).  |
| Свеж        | „Свеж“ е ароматно впечатление, което винаги се използва в комбинация с друг ароматен характер, например свеж и цветен (за леки цветни нотки) или свеж и цитрусов (за цитрусови нотки).   |
| Плодов      | „Плодов“ описва аромата на плодове (например малина, ябълка, круша, праскова, слива, пъпеш). Това ухание често е използвано в парфюмите за по-младата целева група.  |
| Гурме       | „Гурме“ се отнася за сладък, захарен мирис на шоколад, ликьор, кафе, мед, карамел, пралин, сладки бадеми и др.   |
| Зелен       | „Зелен“ описва натурален ароматен характер, който напомня за трева и листа и често се използва за върховата нотка.   |
| Дървесен    | „Дървесен“ описва аромата на дърво, например кедрово или сандалово, както и пачули или ветивер. Най-често се използва в базовата нотка на парфюма. Дървесните нотки традиционно се използват за мъжки аромати, но се радват на все по-голяма популярност и при дамските. |
| Морски      | „Морски“ описва свежи, прозрачни, но в същото време силни ароматни нотки, които напомнят за морски бриз, водопад или солена океан.   |
| Ориенталски | „Ориенталски“ описва ароматен характер, който ухае топло, богато, силно, чувствено и изкусително – често на екзотични цветя, ванилия, амбър и тонка.   |
| Пудров      | „Пудров“ описва сладко-сух ароматен характер: козметичен, женствен и нежен. Ароматът наподобява този на пудра за лице и тяло.  |
| Пикантен    | „Пикантен“ описва аромата на подправки. Почти всички познати подправки се използват като есенциални масла в парфюмерията (канела, карамфил, пипер, кориандър, джинджифил, кардамон).   |



| ПОВОД  | ТИП  | АРОМАТНО НАПРАВЛЕНИЕ                          | LR ДАМСКИ АРОМАТИ  |
|--|--|---|--|
| <p>всички поводи<br/>бизнес<br/>ежедневие</p>                  | <p>жизнерадостен<br/>спонтанен<br/>лек и<br/>същевременно<br/>чувствен</p> | <p>цветен<br/>плодов<br/>чувствен</p>         | <p>LR Classics SANTORINI<br/>beautyqueen<br/>Heart &amp; Soul<br/>Guido Maria Kretschmer for Women<br/>Pseudonym</p> <p style="text-align: right;">↑ лек<br/>интензивен ↓</p>                    |
| <p>всички поводи<br/>празнични поводи</p>                      | <p>много женствен<br/>романтичен<br/>стилен<br/>елегантен</p>              | <p>цветен<br/>зелен<br/>елегантен</p>         | <p>Lovingly<br/>Shine by Day<br/>Sensual Grace<br/>Shine by Night<br/>Femme Noblesse</p> <p style="text-align: right;">↑ лек<br/>интензивен ↓</p>  |
| <p>ежедневие<br/>неофициални<br/>поводи<br/>лято<br/>спорт</p> | <p>активен<br/>самоуверен<br/>натурален<br/>вдъхновяващ</p>                | <p>свеж<br/>цветен<br/>вдъхновяващ</p>        | <p>LR Classics VALENCIA<br/>PURE by Guido Maria Kretschmer<br/>LR Classics LOS ANGELES<br/>Rockin` Romance<br/>LR Classics MARBELLA</p> <p style="text-align: right;">↑ лек<br/>интензивен ↓</p> |
| <p>по-скоро вечер<br/>парти<br/>зима</p>                       | <p>много чувствен<br/>и изразителен<br/>екстравагантен<br/>изкусителен</p> | <p>ориенталски<br/>пудров<br/>изкусителен</p> | <p>LR Classics HAWAII<br/>MEU<br/>LR Classics ANTIGUA<br/>Brilliant Look<br/>Harem<br/>PURE TENDERNESS by GMK</p> <p style="text-align: right;">↑ лек<br/>интензивен ↓</p>                       |

**НАИМЕНОВАНИЕ**

Lightning Collection  
presented by  
Emma Heming-Willis  
Essence of marine

**СЪДЪРЖАНИЕ**

50 мл

**АРОМАТНО СЕМЕЙСТВО**

свеж – прозрачен – воден

**Върхова нотка**

Бергамот, лимон, водна нотка

**Сърцева нотка**

Пикантна нотка, момина сълза,  
иланг-иланг

**Базова нотка**

Кедрово дърво, мускус,  
сандалово дърво

**ДИЗАЙН НА АРОМАТА**

Lightning Collection – три  
ароматни композиции със сияен  
блясък, многостранни емоции и  
магическа енергия.  
Ексклузивната капачка на флакона  
във формата на кристал привлича  
вниманието към парфюма.

**ОПИСАНИЕ НА АРОМАТА****Essence of marine**

Проблясващи отражения на  
светлината върху бистрата водна  
повърхност – този свеж аромат  
излъчва магическата чистота и  
дълбочина на водата. Водни акорди  
срещат топло кедрово дърво.

**АРОМАТИ ОТ СЪЩОТО  
АРОМАТНО СЕМЕЙСТВО**

LR Classics VALENCIA  
LR Classics LOS ANGELES  
Rockin' Romance  
LR Classics MARBELLA

**АРОМАТЪТ НА ЗВЕЗДИТЕ**

Като модел, но и като сияйно  
красива майка и съпруга на  
холивудската звезда Брус Уилис,  
Ема Химинг-Уилис е идеалната дама,  
която да представи тази бляскава  
ароматна колекция.

**Съставки:** (Eau de Parfum)

Alcohol denat., Parfum (Fragrance), Aqua (Water),  
Benzyl Salicylate, Limonene, Alpha-Isomethyl  
Ionone, Citronellol, Citral, Linalool, Geraniol, Benzyl  
Benzoate

**НАИМЕНОВАНИЕ**

Lightning Collection  
presented by  
Emma Heming-Willis  
Essence of amber

**СЪДЪРЖАНИЕ**

50 мл

**АРОМАТНО  
СЕМЕЙСТВО**

топъл – чувствен

**Върхова нотка**

Бергамот, череша, мандарина

**Сърцева нотка**

Портокалови цветове, роза, ирис

**Базова нотка**

Тонка, пачули, ванилия

**ОПИСАНИЕ НА АРОМАТА****Essence of amber**

Ароматът възплава енергията на живота в цялата ѝ топлина и динамика. Парфюм от изпълнено с настроение съчетание от плодов бергамот, остър портокал и изкусително, топло пачули.

**АРОМАТИ ОТ СЪЩОТО АРОМАТНО СЕМЕЙСТВО**

LR Classics HAWAII, MEU, LR Classics ANTIGUA,  
Femme Noblesse, Harem

**Съставки:** (Eau de Parfum)

Alcohol denat., Parfum (Fragrance), Aqua (Water), Limonene, Benzyl Salicylate, Linalool, Coumarin, Geraniol, Ethylhexyl Methoxycinnamate, Butyl Methoxydibenzoylmethane, Ethylhexyl Salicylate, Benzyl Alcohol, Citral, Alpha-Isomethyl Ionone, Citronellol

**НАИМЕНОВАНИЕ**

Lightning Collection  
presented by  
Emma Heming-Willis  
Essence of rose

**СЪДЪРЖАНИЕ**

50 мл

**АРОМАТНО  
СЕМЕЙСТВО**

романтичен – лек –  
цветен

**Върхова нотка**

Зелена нотка, плодова нотка, жасмин

**Сърцева нотка**

Роза, пикантна нотка, пудрова нотка

**Базова нотка**

Мускус, сладка нотка, лек амбър

**ОПИСАНИЕ НА АРОМАТА****Essence of rose**

Розата – сияйно красиво възплавление на многолики емоции, уловена в чувствен парфюм от омайващ жасмин, романтична роза и дъх на мускус.

**АРОМАТИ ОТ СЪЩОТО АРОМАТНО СЕМЕЙСТВО**

Lovingly by Bruce Willis, Shine by Day, Sensual Grace,  
Shine by Night

**Съставки:** (Eau de Parfum)

Alcohol denat., Parfum (Fragrance), Aqua (Water), Benzyl Salicylate, Linalool, Alpha-Isomethyl Ionone, Citronellol, Geraniol, Ethylhexyl Methoxycinnamate, Butyl Methoxydibenzoylmethane, Limonene, Ethylhexyl Salicylate, Hexyl Cinnamal, Benzyl Benzoate, Eugenol, CI 17200 (Red 33)



**НАИМЕНОВАНИЕ**

Lovingly by Bruce Willis

**СЪДЪРЖАНИЕ**

50 мл

**АРОМАТНО СЕМЕЙСТВО**

цветен – зелен – елегантен

**Върхова нотка**

Цитрусови плодове, круша, пикантна нотка

**Сърцева нотка**

Жасмин, лилия, божур, тубероза

**Базова нотка**

Бяло кедрово дърво, сандалово дърво, мускус

парфюм, който е толкова страстен като това уникално обяснение в любов. В началото свежи цитрусови нотки омагьосват и след това преминават в сърце от фини цветя. С нежен дъх на сандалово дърво и мускус ароматът отзвучава чувствено. Lovingly – парфюмът, изразяващ предаността на Брус Уилис към неговата любима съпруга Ема.

**ДИЗАЙН НА АРОМАТА**

Дизайнът на флакона впечатлява с класическия си и елегантен вид. Ръчно изработената сатенена панделка като знак на голямата привързаност символизира вечната любов между Брус и Ема. Жизнерадостта и романтиката е подсилена от нежно извития дизайн на флакона.

**ОПИСАНИЕ НА АРОМАТА**

С букет от бели цветя и дъх на свежи цитрусови плодове ароматът ви обгръща в чувствена аура от очарование и жизнерадост. Сандалово дърво и мускус придават на аромата топлина и истинска романтика.

**ОТЛИЧИЯ**

Номиниран за немската награда за парфюми DUFT STARS 2012

**АРОМАТИ ОТ СЪЩОТО АРОМАТНО СЕМЕЙСТВО**

Shine by Day & Shine by Night  
Sensual Grace  
Femme Noblesse

**АРОМАТЪТ НА ЗВЕЗДИТЕ**

От есента на 2011 г. не само кинозвездата Брус Уилис със своята успешна серия аромати и продукти за грижа, но и прекрасната му съпруга и бивш модел Ема Химинг-Уилис е част от семейството на LR като посланик на марката.

Световната звезда Брус Уилис е вдъхновен от любовта си към Ема да ѝ подари този аромат като символ на привързаността си. Lovingly е



**Съставки:** Alcohol denat., Parfum (Fragrance), Aqua (Water), Benzyl Salicylate, Ethylhexylglycerin, Hexyl Cinnamal, Citronellol, Limonene, Linalool, Benzyl Alcohol, Geraniol, Eugenol, Coumarin, Citral

**НАИМЕНОВАНИЕ**

Guido Maria Kretschmer  
for Women

**СЪДЪРЖАНИЕ**

50 мл

**АРОМАТНО  
СЕМЕЙСТВО**

цветен – плодов – чувствен

**Върхова нотка**

Бергамот, мандарина, слива,  
круша

**Сърцева нотка**

Роза, жасмин, портокалови  
цветове, лотос

**Базова нотка**

Сух амбър, сандалово дърво,  
ванилия, мускус

**АРОМАТЪТ НА ЗВЕЗДИТЕ**

Като международен моден дизайнер  
Guido Мария Кречмер от години  
създава мода за жени и мъже.

Мода, ориентирана изцяло към  
хората, които я носят. Но част от  
перфектната визия е и аромат, който  
подчертава личността.

Самият дизайнер казва във връзка с  
това: „Човек трябва да обича хората,  
да може да се постави на тяхно  
място, да ги докосне със своята  
мода. Точно така е с добрия парфюм.  
Не искам само да  
изкушавам, а да докосвам.“

Парфюмът е абсолютно чувствено  
изживяване. Той докосва, събужда  
спомени, разпръсква очарование  
и жизнерадост и е израз на стил.  
Също както дрехата той изразява  
личността. Като моден дизайнер  
Guido Мария Кречмер от дълго  
време е мечтал за свое лично  
ароматно произведение. Сега той  
изпълнява мечтата си.

**ДИЗАЙН НА АРОМАТА**

Също и като при неговите модни  
колекции, в парфюма има много  
от Guido: стилна и класическа  
елегантност, любов към детайлите и  
интернационално излъчване.

**ОПИСАНИЕ НА АРОМАТА**

Дамският парфюм е отличителна  
композиция. Нежно изкушение  
среща класическа елегантност –  
от върховата до базовата нотка.  
Ароматен букет от мандарина, роза  
и ванилия придава на парфюма  
изкусителна и топла нотка.

**АРОМАТИ ОТ СЪЩОТО  
АРОМАТНО СЕМЕЙСТВО**

LR Classics SANTORINI  
beautyqueen  
Heart & Soul  
Pseudonym



MADE IN GERMANY

**Съставки: (Eau de Parfum)**

Alcohol denat., Parfum (Fragrance), Aqua (Water), Linalool, Benzyl Salicylate, Hexyl Cinnamal, Limonene, Citronellol, Alpha-Isomethyl Ionone, Coumarin, Butyl Methoxydibenzoylmethane, Ethylhexyl Methoxycinnamate, Ethylhexyl Salicylate, Geraniol, Benzyl Benzoate, Citral, Farnesol, CI 17200 (Redd 33)

**НАИМЕНОВАНИЕ**

HAUTE PARFUM FOR  
YOUR HOME

by Guido Maria Kretschmer

**СЪДЪРЖАНИЕ**

310 г

**ОПИСАНИЕ НА ПРОДУКТА**

Наслаждавайте се на аромата не  
само върху кожата си, но изпълнете и  
дома си с него.

Вдъхновен от парфюмната си  
колекция Haute Parfum, Guido  
създаде и дизайнерски ароматни  
свечи с изискана визия. Те  
също носят личния почерк на  
дизайнера: чувствено-елегантни и  
очарователно-харизматични. И след  
изгарянето на свещта стъклената  
поставка може да се използва като  
декоративен аксесоар за дома.



Чувствена елегантност



Харизматично очарование

**НАИМЕНОВАНИЕ**

PURE

by Guido Maria Kretschmer  
for women**СЪДЪРЖАНИЕ**

50 мл

**АРОМАТНО  
СЕМЕЙСТВО**флорален – плодов –  
вдъхновяващ**Върхова нотка**

Круша, касис, цитрусова нотка

**Сърцева нотка**Праскова, жасмин, момина  
сълза**Базова нотка**

Амбър, кедрово дърво, мускус

**ДИЗАЙН НА АРОМАТА**

Името PURE се отразява във всеки отделен елемент на парфюма. Флаконът спечелва с ясната си, изчистена форма. Освен в картонена кутия флаконът е и във фина текстилна торбичка – още един акцент. Тя може да има много приложения и да съхраняват различни неща в нея – телефон, очила и др.

**ОПИСАНИЕ НА АРОМАТА**

PURE by Guido Maria Kretschmer за жени е освежаващ във върховата нотка, загадъчен в сърцевата и чувствено-топъл в базовата. Това е аромат, който ви придружава във всяка ситуация и през целия ден. Свеж аромат от праскова, жасмин и момина сълза, който ви обгръща.

**АРОМАТЪТ НА ЗВЕЗДИТЕ**

Бъдете истински. Бъдете естествени. Просто бъдете себе си. Това е посланието на Guido Мария Кречмер.

Чаровният дизайнер е пример за това и въодушевява хората със своята позитивна енергия и жизнерадост. Затова Guido създаде аромат, който ви кара да се чувствате добре, който ви придружава във всеки момент от деня и ви вдъхновява просто да бъдете себе си.

**АРОМАТИ ОТ СЪЩОТО  
АРОМАТНО СЕМЕЙСТВО**

LR Classics VALENCIA  
LR Classics LOS ANGELES  
Rockin' Romance  
LR Classics MARBELLA



**Съставки:** Alcohol denat., Parfum (Fragrance), Aqua (Water), Benzyl Salicylate, Hexyl Cinnamal, Limonene, Alpha-Isomethyl Ionone, Citronellol, Linalool, Geraniol, Citral, Benzyl Benzoate



## НАИМЕНОВАНИЕ

PURE HAPPINESS  
by Guido Maria Kretschmer  
for women

## СЪДЪРЖАНИЕ

50 мл

## АРОМАТНО СЕМЕЙСТВО

плодов – цветен – ободряващ

### Върхова нотка

Грейпфрут, бергамот

### Сърцева нотка

Жасмин, ирис

### Базова нотка

Мускус, тютюн

### АРОМАТЪТ НА ЗВЕЗДИТЕ

С колекцията PURE by Guido Maria Kretschmer популярният моден дизайнер създаде аромати, които ви карат да се чувствате добре и които се харесват много. Аромати, които ви придружават във всеки момент от деня и ви вдъхновяват просто да бъдете себе си. Колекцията PURE HAPPINESS by Guido Maria Kretschmer ви вдъхновява да се наслаждавате пълноценно на живота – винаги и навсякъде.

PURE HAPPINESS носи чиста жизнерадост. Вариант на аромата PURE, изпълнен с положителна енергия.

### ДИЗАЙН НА АРОМАТА

„Бъдете истински. Бъдете лъчезарни. Просто бъдете щастливи.“ Усетете чистата жизнерадост тук и сега. Наслаждавайте се на чудесното чувство да искате да прегърнете целия свят.

PURE HAPPINESS просто ви прави щастливи – носещ лекота аромат, който всеки ден предизвиква лъчезарната ви усмивка.

Още един акцент е текстилната торбичка, в която е опакован парфюмът. След разопаковането тя може да има много приложения и да съхранявате различни неща в нея – телефон, очила, червило и др.



### ОПИСАНИЕ НА АРОМАТА

PURE HAPPINESS by Guido Maria Kretschmer за жени е свеж парфюм, който се отличава с плодово-цветни ароматни нотки. Ободряващият аромат с грейпфрут, жасмин и мускус ви обгръща в лекота.

### АРОМАТИ ОТ СЪЩОТО АРОМАТНО СЕМЕЙСТВО

LR Lightning Collection Essence of Marine  
Shine by day  
beautyqueen



**Съставки:** Alcohol denat., Parfum (Fragrance), Aqua (Water), Benzyl Salicylate, Limonene, Linalool, Hexyl Cinnamal, Geraniol, Alpha-Isomethyl Ionone, Citronellol, Benzyl Alcohol, Citral



**НАИМЕНОВАНИЕ**

PURE TENDERNESS

by Guido Maria Kretschmer  
for women**СЪДЪРЖАНИЕ**

50 мл

**АРОМАТНО СЕМЕЙСТВО**

цветен – дървесен – интензивен

**Върхова нотка**

Кардамон, фрезия

**Сърцева нотка**

Бели цветя, момина сълза

**Базова нотка**

Кедрово дърво, тонка

**АРОМАТЪТ НА ЗВЕЗДИТЕ**

С колекцията PURE by Guido Maria Kretschmer популярният моден дизайнер създаде аромати, които се харесват много. Успешното му сътрудничество с LR продължава със създаването на PURE TENDERNESS by Guido Maria Kretschmer. Новата ароматна колекция изкушава с интензивни нюанси и естествени феромони.

**ДИЗАЙН НА АРОМАТА**

„Бъдете истински. Бъдете чувствени. Просто бъдете изкусителни.“

Изживейте моменти на изкушение и силно привличане.

PURE TENDERNESS ви отвежда в чувствен свят, изпълнен с емоции и страст.

Наелектризиращ аромат с много сексапил. Вълнуващ, опияняващ, истинско оръжие в изкуството на съблазняването.

**ОПИСАНИЕ НА АРОМАТА**

PURE TENDERNESS by Guido Maria Kretschmer за жени е интензивен парфюм, който се отличава с цветно-дървесни ароматни нотки. Неустоим аромат, изпълнен с чувственост. Специалният акцент е, че парфюмът съдържа естествени феромони, които придават еротично излъчване.

**АРОМАТИ ОТ СЪЩОТО АРОМАТНО СЕМЕЙСТВО**

Brilliant Look

Harem

Lightning Essence of Amber

Още един акцент е текстилната торбичка, в която е опакован парфюмът. След разопаковането тя може да има много приложения и да съхраняват различни неща в нея – телефон, очила, червило и др.



**Съставки:** Alcohol denat., Parfum (Fragrance), Aqua (Water), Propanediol, Ceratonia Siliqua (Carob) Fruit Extract, Jasminum Officinale (Jasmine) Flower Extract, Phenethyl Alcohol, Caprylyl Glycol, Alpha-Isomethyl Ionone, Coumarin, Geraniol, Linalool, Citral, Benzyl Alcohol, Citro-nellol, Tris (Tetramethylhydroxypiperidinol) Citrate, CI 14700 (Red 4), CI 60730 (Ext. Violet 2), CI 19140 (Yellow 5), CI 42090 (Blue 1), CI 17200 (Red 33)

**НАИМЕНОВАНИЕ**

Shine by Day

**СЪДЪРЖАНИЕ**

50 мл

**АРОМАТНО СЕМЕЙСТВО**цветен – плодов –  
жизнен**Върхова нотка**

Розов пипер, свежа зеленина

**Сърцева нотка**

Теменужка, роза

**Базова нотка**

Ванилия, сандалово дърво

**ОПИСАНИЕ НА АРОМАТА****Shine by Day**

Жизнена енергия, бляскава лекота и истинска наслада на момента. Вдъхновен от сияйната светлина на слънцето, този парфюм озарява деня ви! Свежа зеленина се съчетава с розов пипер, роза – с нежна теменужка, а ванилия – със сандалово дърво. С нежната си флорална композиция, ароматът ви кара да излъчвате светлина!

**АРОМАТИ ОТ СЪЩОТО АРОМАТНО СЕМЕЙСТВО**

PURE by Guido Maria Kretschmer

Femme Noblesse

Lightning collection Essence of Rose



**Съставки:** Alcohol denat., Parfum (Fragrance), Aqua (Water), Benzyl Salicylate, Linalool, Alpha-Isomethyl Ionone, Limonene, Geraniol, Citronellol, Citral, Benzyl Benzoate

**НАИМЕНОВАНИЕ**

Shine by Night

**СЪДЪРЖАНИЕ**

50 мл

**АРОМАТНО СЕМЕЙСТВО**цветен – елегантен –  
изкусителен**Върхова нотка**

Мандарина, портокал

**Сърцева нотка**

Жасмин, тубероза

**Базова нотка**

Ванилия, мед

**ОПИСАНИЕ НА АРОМАТА****Shine by Night**

Красотата на нощта ви кара да изживеете още по-интензивно всеки момент. Докато звездите озаряват небето, вие излъчвате очарователна женственост с вълнуващо-елегантна аура. Този чувствен аромат с жасмин, тубероза и топли ванилови акорди ви превръща в кралицата на нощта, а дъх на сладък мед прави изкушението перфектно. Накарайте звездите да танцуват, като разклатите флакона!

**АРОМАТИ ОТ СЪЩОТО АРОМАТНО СЕМЕЙСТВО**

Pseudonym

Lovingly

beautyqueen



**Съставки:** Alcohol denat., Parfum (Fragrance), Aqua (Water), Butylphenyl Methylpropional, Linalool, Benzyl Salicylate, Hexyl Cinnamal, Limonene, Geraniol, Citronellol, Hydroxycitronellal, Benzyl Benzoate, Isoeugenol, Farnesol, Citral, Eugenol, Benzyl Alcohol

**НАИМЕНОВАНИЕ**

beautyqueen

**СЪДЪРЖАНИЕ**

50 мл

**АРОМАТНО СЕМЕЙСТВО**

цветен – плодов – чувствен

**Върхова нотка**

Бергамот, мандарина, озонери акорди

**Сърцева нотка**

Роза, слива, теменужка

**Базова нотка**

Кедрово дърво, ирис, мускус

**ОПИСАНИЕ НА АРОМАТА****Вашият свят, вашият моден подиум**

С визията си и с този аромат ще завладеете света. Винаги го носете навсякъде със себе си. Комбинация от свежа, сочна мандарина, романтична роза, изкусителен жасмин и мускус.

**АРОМАТИ ОТ СЪЩОТО АРОМАТНО СЕМЕЙСТВО**

LR Classics SANTORINI, Heart & Soul, Pseudonym, Guido Maria Kretschmer for Women



**Съставки:** Alcohol denat., Parfum (Fragrance), Aqua (Water), Linalool, Limonene, Benzyl Salicylate, Alpha-Isomethyl Ionone, Hexyl Cinnamal, Citronellol, Ethylhexyl Methoxycinnamate, Butyl Methoxydibenzoylmethane, Ethylhexyl Salicylate, Geraniol, Benzyl Alcohol, CI 60730 (Ext. Violet 2), CI 61570 (Green 5), CI 19140 (Yellow 5)

**НАИМЕНОВАНИЕ**

Sensual Grace

**СЪДЪРЖАНИЕ**

50 мл

**АРОМАТНО СЕМЕЙСТВО**

цветен – зелен – елегантен

**Върхова нотка**

Слива, тамян, роза, памуклийка

**Сърцева нотка**

Момина сълза, жасмин, ирис, мушкато

**Базова нотка**

Сандалово дърво, ветивер, ванилия, карамел, мускус

**ОПИСАНИЕ НА АРОМАТА****Изпълнен с прелест и чувственост**

Интерпретация на модерната женственост – елегантна грация, нежна лекота и загадъчна чувственост. Sensual Grace е очарователен аромат от роза, ванилия и ценна ароматично-сладка гурме нотка. Омайващ парфюм, който ни изкушава да мечтаем и елегантно подчертава чувствената женствена аура.

**АРОМАТИ ОТ СЪЩОТО АРОМАТНО СЕМЕЙСТВО**

Lovingly by Bruce Willis, Shine by Day, Shine by Night, Femme Noblesse



**Съставки:** Alcohol denat., Parfum (Fragrance), Aqua (Water), Tris(Tetramethylhydroxypiperidino)Citrate, Benzyl Salicylate, Coumarin, Benzyl Benzoate, Citronellol, Limonene, Geraniol, Linalool, Hexyl Cinnamal, Benzyl Alcohol, Benzyl Cinnamate, CI 17200 (Red 33)

**НАИМЕНОВАНИЕ**

Harem

**СЪДЪРЖАНИЕ**

50 мл

**АРОМАТНО СЕМЕЙСТВО**

ориенталски –  
пудров –  
изкусителен

**Върхова нотка**

Бергамот, мандарина, шоколад

**Сърцева нотка**Различни плодови нотки:  
пасифлора, праскова, кайсия**Базова нотка**

Пачули, ванилия, карамел

**ОПИСАНИЕ НА АРОМАТА****Неустоимо ориенталски**

Неустоимият чар на Ориента. Harem е пленителна композиция от сочна мандарина и сладка комбинация от шоколад и карамел. Опияняващ жасмин и наситен аромат на пачули са перфектен завършек на това гурме произведение.

**АРОМАТИ ОТ СЪЩОТО АРОМАТНО СЕМЕЙСТВО**

LR Classics HAWAII, MEU, LR Classics ANTIGUA



**Съставки:** Alcohol denat., Parfum (Fragrance), Aqua (Water), Hexyl Cinnamal, Coumarin, Linalool, Benzyl Alcohol, Limonene, Ethylhexyl Methoxycinnamate, Butyl Methoxydibenzoylmethane, Ethylhexyl Salicylate, CI 17200, Farnesol, Amyl Cinnamal, Citronellol, CI 60730 (Ext. Violet 2), CI 19140 (Yellow 5), CI 14700 (Red 4)

**НАИМЕНОВАНИЕ**

Femme Noblesse

**СЪДЪРЖАНИЕ**

50 мл

**АРОМАТНО СЕМЕЙСТВО**

цветен – зелен –  
елегантен

**Върхова нотка**

Портокалови цветове, мушкато, босилек

**Сърцева нотка**

Иланг-иланг, теменужка, канела

**Базова нотка**

Ванилия, мед, мускус, тонка

**ОПИСАНИЕ НА АРОМАТА****Класическо изкушение**

Еlegantният, пудров аромат е непреходна класика. Изключителна композиция от портокалови цветове, иланг-иланг, ванилия и ценна тонка абсолю. Омагьосващ, привлекателен аромат за жени с характер и стил.

**АРОМАТИ ОТ СЪЩОТО АРОМАТНО СЕМЕЙСТВО**

Lovingly, Shine by Day, Shine by Night, Sensual Grace



**Съставки:** Alcohol denat., Parfum (Fragrance), Aqua (Water), Alpha-Isomethyl Ionone, Linalool, Limonene, Benzyl Salicylate, Geraniol, Ethylhexyl Methoxycinnamate, Butyl Methoxydibenzoylmethane, Ethylhexyl Salicylate, Coumarin, Citronellol, Benzyl Benzoate, Citral, Farnesol, Benzyl Alcohol, CI 14700 (Red 4), CI 19140 (Yellow 5)



**НАИМЕНОВАНИЕ**

Heart &amp; Soul

**СЪДЪРЖАНИЕ**

50 мл

**АРОМАТНО СЕМЕЙСТВО**цветен – плодов –  
чувствен**Върхова нотка**

Червен портокал, ананас, фрезия

**Сърцева нотка**

Касис, божур, круша, слива

**Базова нотка**

Мускус, сандалово дърво, бяло кедрово дърво

**ОПИСАНИЕ НА АРОМАТА****Зашеметяващо плодов**

Heart & Soul е възплъщение на самоуверената женственост. Вдъхновяващ и страстен. Плодово-чувственият ароматен коктейл от касис и червена слива придава необикновено излъчване.

**АРОМАТИ ОТ СЪЩОТО АРОМАТНО СЕМЕЙСТВО**

LR Classics SANTORINI, beautyqueen, Pseudonym, Guido Maria Kretschmer for Women



**Съставки:** Alcohol denat., Parfum (Fragrance), Aqua (Water), Limonene, Citronellol, Linalool

**НАИМЕНОВАНИЕ**

Brilliant Look

**СЪДЪРЖАНИЕ**

50 мл

**АРОМАТНО СЕМЕЙСТВО**ориенталски –  
пудров – изкусителен**Върхова нотка**

Бергамот, круша, фрезия

**Сърцева нотка**

Жасмин, ирис, портокалови цветове

**Базова нотка**

Карамел, пачули, ванилия

**ОПИСАНИЕ НА АРОМАТА****Аромат със силно присъствие – дързък, вдъхновяващ и сияен**

Улавя усещането за живот на модерната, уверена жена. Brilliant Look е аромат с много лица. Фрезия, ирис, портокалови цветове и ванилия създават вълнуваща ароматна експлозия за бляскаво излъчване. Перфектно допълнение към визията ви!

**АРОМАТИ ОТ СЪЩОТО АРОМАТНО СЕМЕЙСТВО**

LR Classics HAWAII, MEU, LR Classics ANTIQUA, Harem



**Съставки:** Alcohol denat., Parfum (Fragrance), Aqua (Water), Butyl Methoxydi-benzoylmethane, Ethylhexyl Methoxycinnamate, Ethylhexyl Salicylate, Linalool, Benzyl Salicylate, Alpha-Isomethyl Ionone, Benzyl Alcohol, Limonene, Citronellol, Citral, Coumarin, CI 19140 (Yellow 5), CI 17200 (Red 33)

**НАИМЕНОВАНИЕ**

Rockin´ Romance

**СЪДЪРЖАНИЕ**

50 мл

**АРОМАТНО СЕМЕЙСТВО**свеж – цветен –  
вдъхновяващ**НАИМЕНОВАНИЕ**

Pseudonym

**СЪДЪРЖАНИЕ**

50 мл

**АРОМАТНО СЕМЕЙСТВО**цветен – плодов –  
чувствен**Върхова нотка**

Портокал, лимон, пикантна нотка

**Сърцева нотка**

Гардения, роза, жасмин

**Базова нотка**Лек амбър, скъпоценни видове мускус,  
кедрово дърво**Върхова нотка**

Праскова, личи, диня

**Сърцева нотка**

Фрезия, теменужка, ирис

**Базова нотка**

Сандалово дърво, ванилия, ветивер

**ОПИСАНИЕ НА АРОМАТА****Вдъхновяващо свеж**

Уникалната композиция е заредена с енергията на витализиращи цитрусови плодове и чувствеността на романтична роза и топло кедрово дърво.

**АРОМАТИ ОТ СЪЩОТО АРОМАТНО СЕМЕЙСТВО**LR Classics VALENCIA, LR Classics LOS ANGELES,  
LR Classics MARBELLA**ОПИСАНИЕ НА АРОМАТА****Лек, но и чувствен**

Очарователната съдържаност се превръща в уверена чувственост. Pseudonym пленява със загадъчната си женствена композиция от праскова, изкушаващи теменужки и сандалово дърво.

**АРОМАТИ ОТ СЪЩОТО АРОМАТНО СЕМЕЙСТВО**LR Classics SANTORINI, beautyqueen,  
Heart & Soul, Guido Maria Kretschmer for Women

**Съставки:** Alcohol denat., Parfum (Fragrance), Aqua (Water), Limonene, Citral, Linalool, Cinnamal, Citronellol



**Съставки:** Alcohol denat., Parfum (Fragrance), Aqua (Water), Benzyl Salicylate, Alpha-Isomethyl Ionone, Benzyl Benzoate, Limonene, Benzyl Alcohol, Citronellol, Tris(Tetramethylhydroxypiperidinol)Citrate, CI 19140 (Yellow 5), CI 17200 (Red 33)

**НАИМЕНОВАНИЕ**

LR Classics HAWAII

**СЪДЪРЖАНИЕ**

50 мл

**АРОМАТНО СЕМЕЙСТВО**

ориенталски – пудров – изкусителен

**НАИМЕНОВАНИЕ**

LR Classics SANTORINI

**СЪДЪРЖАНИЕ**

50 мл

**АРОМАТНО СЕМЕЙСТВО**

цветен – плодов – чувствен

**Върхова нотка**

Бергамот, канела, карамфил

**Сърцева нотка**

Жасмин, роза, хелиотроп, момина сълза, сандалово дърво

**Базова нотка**

Валиния, мускус, тонка

**Върхова нотка**

Фрезия

**Сърцева нотка**

Жасмин

**Базова нотка**

Мускус

**ОПИСАНИЕ НА АРОМАТА**

Екзотична ароматна комбинация от канела, хелиотроп, ванилия и тонка. LR Classics Hawaii ви отвежда до далечни екзотични острови. Безкрайни плажове, синьо море и романтични залези – с LR Classics Hawaii изживявате усещането за островен рай, уловено в уникален аромат. Екзотичното произведение омагьосва с нотки канела, хелиотроп, ванилия и тонка.

**АРОМАТИ ОТ СЪЩОТО АРОМАТНО СЕМЕЙСТВО**

MEU, Harem, LR Classics ANTIGUA, Brilliant Look

**ОПИСАНИЕ НА АРОМАТА**

Истинско омагьосване с фрезия, жасмин и мускус. Пленителният остров Санторини е дал името си на този аромат, който със своята цветно-топла наситеност напомня за летен ден в Гърция с тюркоазеносиньо небе и кристалночисто море. Изкусителна фрезия преминава в сърце от жасмин и завършва перфектно с мускус.

**АРОМАТИ ОТ СЪЩОТО АРОМАТНО СЕМЕЙСТВО**

beautyqueen, Heart &amp; Soul, Pseudonym, Guido Maria Kretschmer for Women



**Съставки:** Alcohol denat., Parfum (Fragrance), Aqua (Water), Coumarin, Citronellol, Geraniol, Benzyl Benzoate, Linalool, Limonene, Benzyl Cinnamate, Eugenol, Citral

**Съставки:** Alcohol denat., Parfum (Fragrance), Aqua (Water), Linalool, Benzyl Benzoate, Citronellol, Geraniol, Limonene, Ethylhexyl Methoxycinnamate, Butyl Methoxydibenzoylmethane, Alpha-Isomethyl Ionone, Ethylhexyl Salicylate, Benzyl Salicylate, CI 17200 (Red 33), CI 60730 (Ext. Violet 2)



**НАИМЕНОВАНИЕ**  
LR Classics ANTIGUA

**СЪДЪРЖАНИЕ**  
50 мл

**АРОМАТНО СЕМЕЙСТВО**

ориенталски – пудров –  
изкусителен

**Върхова нотка**

Праскова и кайсия, теменужки и бергамот

**Сърцева нотка**

Ирис и хелиотроп, роза, жасмин

**Базова нотка**

Сандалово дърво, ванилия, мускус

**ОПИСАНИЕ НА АРОМАТА**

Цветна симфония от роза, ирис, теменужка и жасмин. Антигуа е вълшебно цветно произведение, което в началото изкушава с меланж от роза и ирис, за да се съчетае след това хармонично с аромата на жасмин и теменужки. Лек аромат, който ни кара да мечтаем за почивка в рая.

**АРОМАТИ ОТ СЪЩОТО АРОМАТНО СЕМЕЙСТВО**

LR Classics HAWAII, MEU, Brilliant Look



**Съставки:** Alcohol denat., Parfum (Fragrance), Aqua (Water), Alpha-Isomethyl Ionone, Citronellol, Ethylhexyl Methoxycinnamate, Butyl Methoxydibenzoylmethane, Geraniol, Ethylhexyl Salicylate, Linalool, CI 17200 (Red 33), CI 19140 (Yellow 5), CI 14700 (Red 4), CI 60730 (Ext. Violet 2)



**НАИМЕНОВАНИЕ**  
LR Classics MARBELLA

**СЪДЪРЖАНИЕ**  
50 мл

**АРОМАТНО СЕМЕЙСТВО**

свеж – цветен –  
вдъхновяващ

**Върхова нотка**

Бергамот, портокал, озонов аромат

**Сърцева нотка**

Божур, момина сълза, жасмин

**Базова нотка**

Пачули, ветивер, мускус, ванилия

**ОПИСАНИЕ НА АРОМАТА**

Портокал и жасмин нежно гаят ценно пачули. Освежаващи портокали се съчетават с омайващ жасмин в жизнерадостен аромат, който напомня за средиземноморския град Марбея през лятото. Базовата нотка изгражда земен, интензивен аромат на пачули. Изразителна композиция за изключителни жени.

**АРОМАТИ ОТ СЪЩОТО АРОМАТНО СЕМЕЙСТВО**

LR Classics VALENCIA, LR Classics LOS ANGELES, Rockin´ Romance



**Съставки:** Alcohol denat., Parfum (Fragrance), Aqua (Water), Linalool, Limonene, Benzyl Salicylate, Citronellol, Geraniol, Coumarin, Hexyl Cinnamal, Benzyl Benzoate, Citral, Benzyl Alcohol, Tris (Tetramethylhydroxypiperidinol) Citrate, CI 17200 (Red 33)



**НАИМЕНОВАНИЕ**  
LR Classics VALENCIA

**СЪДЪРЖАНИЕ**  
50 мл

**АРОМАТНО СЕМЕЙСТВО**  
свеж – цветен –  
вдъхновяващ



**Върхова нотка**

Лимон, грейпфрут

**Сърцева нотка**

Флорални акорди, жасмин

**Базова нотка**

Амбър, дървесни акорди, мускус

**ОПИСАНИЕ НА АРОМАТА**

С цитрусови плодове, цветни нотки и омайващ мускус. Ясният аромат на свежи цитрусови плодове изгражда началото на Valencia, на който контрастира сладостта на разкошни цветя, който след това преминава в топла, омайваща мускусна нотка. Освежаваща ароматна наслада, изпълнена с безгрижна жизнерадост и средиземноморско усещане – в чест на средиземноморския метрополис Валенсия.

**АРОМАТИ ОТ СЪЩОТО АРОМАТНО СЕМЕЙСТВО**

LR Classics LOS ANGELES, Rockin' Romance,  
LR Classics MARBELLA



**Съставки:** Alcohol denat., Parfum (Fragrance), Aqua (Water), Hydroxycitronellal, Limonene, Citronellol, Geraniol, Hexyl Cinnamal, Citral, Linalool, CI 19140 (Yellow 5)

**НАИМЕНОВАНИЕ**

LR Classics  
LOS ANGELES

**СЪДЪРЖАНИЕ**  
50 мл

**АРОМАТНО СЕМЕЙСТВО**  
свеж – цветен –  
вдъхновяващ



**Върхова нотка**

Круша, диня, лотос

**Сърцева нотка**

Момина сълза, жасмин, роза

**Базова нотка**

Бял мускус, ирис, сандалово дърво

**ОПИСАНИЕ НА АРОМАТА**

Бляскав, пулсиращ, пълен с живот. Ободряващ и вълнуващ ароматен коктейл от момина сълза, диня и за завършек – дъх на сандалово дърво.

**АРОМАТИ ОТ СЪЩОТО АРОМАТНО СЕМЕЙСТВО**

LR Classics VALENCIA, LR Classics MARBELLA,  
Rockin' Romance



**Съставки:** Alcohol denat., Parfum (Fragrance), Aqua (Water), Citronellol, Geraniol, Alpha-Isomethyl Ionone, Linalool, Ethylhexyl Methoxycinnamate, Butyl Methoxydibenzoylmethane, Ethylhexyl Salicylate, Limonene, Citral, CI 60730 (Ext. Violet 2), CI 17200 (Red 33)



| ПОВОД  | ТИП  | АРОМАТНО НАПРАВЛЕНИЕ                | LR МЪЖКИ АРОМАТИ   |
|--|--|-------------------------------------|--|
| всички поводи<br>бизнес<br>ежедневие               | уверен<br>активен<br>харизматичен                            | ароматичен<br>зелен<br>харизматичен | Terminator<br>LR Classics BOSTON<br>Интензивен лек   |
| всички поводи<br>празнични поводи                  | много мъжествен<br>изразителен<br>стилен<br>елегантен        | дървесен<br>зелен<br>елегантен      | Metropolitan Man<br>LR Classics MONACO<br>LR Classics STOCKHOLM<br>PURE by Guido Maria Kretschmer<br>Bruce Willis<br>Интензивен лек  |
| ежедневие<br>неофициални поводи<br>лято<br>спорт t | активен<br>непринуден<br>модерен<br>натурален<br>спортен     | свеж<br>воден<br>спортен            | Just Sports<br>Ocean Sky<br>LR Classics NIAGARA<br>Интензивен лек  |
| по-скоро вечер<br>парти<br>зима                    | отворен за света<br>изкусителен<br>екстравагантен<br>чаровен | ориенталски<br>пикантен<br>чаровен  | Racing<br>Guido Maria Kretschmer for Men<br>Bruce Willis Personal Edition<br>Jungle Man<br>LR Classics SINGAPORE<br>PURE TENDERNESS for Men<br>by Guido Maria Kretschmer<br>Интензивен лек |

**НАИМЕНОВАНИЕ**

Bruce Willis

**СЪДЪРЖАНИЕ**

50 мл

**АРОМАТНО  
СЕМЕЙСТВО**дървесен – зелен –  
елегантен**Върхова нотка**

Грейпфрут, портокал

**Сърцева нотка**

Пипер, листа мушкато

**Базова нотка**Кедрово дърво, ветивер,  
бензое**АРОМАТЪТ НА ЗВЕЗДИТЕ**

Smart Guys live forever – точно като Брус Уилис. Парфюмът му е направен за силните мъже, които обичат свободата. Харизматичната филмова звезда изразява самоувереност и независимост с този уникален мъжки аромат. За разработването на първия аромат на Брус Уилис екипът на LR посети актьора в Ню Йорк и Ню Орлеанс, за да създаде заедно с него ароматните нюанси, дизайна на флакона и опаковката. „Разработването на моя нов аромат заедно с много посветения и работещ

със страст екип на LR ми донесе много удоволствие. Продуктите символизират индивидуалност, уникалност и дълготрайност. Това е, което ме спечели и което ме свързва с LR“, казва Брус Уилис през юни 2010 г. на продуктовото представяне във Франкфурт.

**ДИЗАЙН НА АРОМАТА**

Многогранната личност на Брус Уилис е изразена и чрез дизайна на флакона. Метална плочка украсява скъпия и тежък стъклен флакон. Капачката е от истинско кедрово дърво от устойчиво отглеждане. Всеки парфюм е уникат, тъй като всяка капачка е различна – дървото е с различни шарки. Надписът е разположен нарочно диагонално върху плочката, за да подчертае изключителността и индивидуалността на филмовата звезда.

**ОПИСАНИЕ НА АРОМАТА**

Началото се характеризира с витализиращ грейпфрут и пикантен пипер, последвани от земни нотки ветивер и топло кедрово дърво. Острите и свежи аромати и забележителният флакон са подходящи за непринудени приключения и мъже, които управляват живота си уверено и непреклонно.

Първият аромат на екшън героя – вече една истинска легенда!

**ОТЛИЧИЯ**

Номиниран за немската награда за парфюми DUFT STARS 2011

**АРОМАТИ ОТ СЪЩОТО  
АРОМАТНО СЕМЕЙСТВО**

Metropolitan Man  
LR Classics MONACO  
LR Classics STOCKHOLM



**Съставки:** Alcohol denat., Parfum (Fragrance), Aqua (Water), Citronellol, Hexyl Cinnamal, Linalool, Limonene, Diethylhexyl Syringylidene Malonate, Caprylic/Capric Triglyceride, Benzyl Benzoate, Geraniol, Citral, CI 60730 (Ext. Violet 2), CI 19140 (Yellow 5), CI 14700 (Red 4), CI 17200 (Red 33), CI 61570 (Green 5)

**НАИМЕНОВАНИЕ**

Bruce Willis  
Personal Edition

**СЪДЪРЖАНИЕ**

50 мл

**АРОМАТНО  
СЕМЕЙСТВО**

ориенталски –  
пикантен – чаровен

**Върхова нотка**

Бергамот, кардамон

**Сърцева нотка**

Лавандула, акорди тютюн

**Базова нотка**

Акорди кожа, уд, пачули

**АРОМАТЪТ НА ЗВЕЗДИТЕ**

Както суперзвездата Брус Уилис, така и неговата съпруга Ема Хеминг-Уилис участваха във всяка стъпка от работния процес по пътя към перфектния краен резултат – от изработването на аромата до дизайна на флакона, като актьорът дори позволи на LR да надникне в личния му живот.

Резултатът е зрял аромат за харизматични мъже с упорит и твърд характер. Нотки кожа, съчетани с лавандула и тютюн, не оставят никакво място за компромиси.

**ДИЗАЙН НА АРОМАТА**

Дори флаконът на парфюма Bruce Willis Personal Edition е красноречив! Комбинацията от изискан стъклен флакон, алуминиева плочка и дървена капачка създават силна и ценна смесица от материали. Топлите цветове и ясните линии са насочени към мъжете със силен характер, със стил и чувство за съдържаност. Топла тоналност, ясен, изчистен характер, мъжествени класическо-елегантни страни.

**ОПИСАНИЕ НА АРОМАТА**

Суперзвездата такъв, какъвто е в личния си живот – това въплъщава по уникален начин новият аромат на Брус Уилис и LR. Цитрусови плодове създават свежо начало, докато ароматични нотки, обогатени с дъх на тютюн, излъчват отличителна мъжествена елегантност. Силната базова нотка от чувствени акорди кожа и ценен уд придава на аромата собствен почерк – този на самия Брус Уилис!

Bruce Willis Personal Edition – аромат за мъжете с изключителна харизма, които излъчват увереност и спокойствие.

**AUSZEICHNUNGEN**

Das Bruce Willis Parfum schaffte es unter die besten 5 beim DEUTSCHEN PARFUMPREIS 2011 in der Kategorie „Lifestyle Herren“!

Für die erfolgreiche Einführung der Bruce Willis Parfumserie erhält LR im Januar 2012 den Marketingpreis Münster-Osnabrück!

**АРОМАТИ ОТ СЪЩОТО  
АРОМАТНО СЕМЕЙСТВО**

Racing  
Guido Maria Kretschmer for Men  
Jungle Man  
LR Classics SINGAPORE



**Съставки:** Alcohol denat., Parfum (Fragrance), Aqua (Water), Ethylhexyl Methoxycinnamate, Butyl Methoxydibenzoylmethane, Ethylhexyl Salicylate, Limonene, Linalool, Coumarin, Citral, CI 60730 (Ext. Violet 2), CI 14700 (Red 4), CI 17200 (Red 33), CI 19140 (Yellow 5)



**НАИМЕНОВАНИЕ**

Guido Maria Kretschmer  
for Men

**СЪДЪРЖАНИЕ**

50 мл

**АРОМАТНО  
СЕМЕЙСТВО**

ориенталски –  
пикантен – чаровен

**Върхова нотка**

Бергамот, мандарина,  
перуанско пиперено дърво

**Сърцева нотка**

Пипер, мушката, кашмирено  
дърво

**Базова нотка**

Ванилия, ветивер, кожа

**ДИЗАЙН НА АРОМАТА**

В „Haute Parfum“ – първата  
ароматна колекция на Guido Мария  
Кречмер, подобно на неговите  
модни колекции, е скрито много  
от Guido: стилна и класическа  
елегантност, любов към детайлите и  
интернационално излъчване.

**ОПИСАНИЕ НА АРОМАТА**

Еlegantен, висококачествен,  
непреходен и автентичен –  
уникална и изтънчена композиция.  
Мъжествените, свежо-ароматични  
акорди от бергамот, пипер и кожа  
придават на аромата чаровно и  
неустойливо излъчване. Малко по  
малко изисканите, пикантните и  
свежите есенции разгръщат всички  
свои страни върху кожата.

**АРОМАТИ ОТ СЪЩОТО  
АРОМАТНО СЕМЕЙСТВО**

Racing  
Bruce Willis Personal Edition  
Jungle Man  
LR Classics SINGAPORE

**АРОМАТЪТ НА ЗВЕЗДИТЕ**

Като международен моден дизайнер  
Guido Мария Кречмер от години  
създава мода за жени и мъже.

Мода, ориентирана изцяло към  
хората, които я носят. Но част от  
перфектната визия е и аромат, който  
подчертава личността.



**Съставки:** Alcohol denat., Parfum (Fragrance),  
Aqua (Water), Limonene, Coumarin, Linalool, Butyl  
Methoxydibenzoylmethane, Ethylhexyl Methoxy-  
cinnamate, Eugenol, Ethylhexyl Salicylate, Citral,  
Citronellol, Geraniol, CI 14700 (Red 4), CI 42090 (Blue  
1), CI 19140 (Yellow 5)

**НАИМЕНОВАНИЕ**

HAUTE PARFUM FOR  
YOUR HOME

by Guido Maria Kretschmer

**СЪДЪРЖАНИЕ**

310 г

**ОПИСАНИЕ НА ПРОДУКТА**

Наслаждавайте се на аромата не  
само върху кожата си, но изпълнете и  
дома си с него.

Вдъхновен от парфюмната си  
колекция Haute Parfum, Guido  
създаде и дизайнерски ароматни  
свещи с изискана визия. Те  
също носят личния почерк на  
дизайнера: чувствено-елегантни и  
очарователно-харизматични. И след  
изгарянето на свещта стъклената  
поставка може да се използва като  
декоративен аксесоар за дома.



Чувствена елегантност



Харизматично очарование

**НАИМЕНОВАНИЕ**

PURE

by Guido Maria Kretschmer  
for men**СЪДЪРЖАНИЕ**

50 мл

**АРОМАТНО СЕМЕЙСТВО**дървесен – пикантен –  
харизматичен**Върхова нотка**Анджелика, шафран, розов  
оксид**Сърцева нотка**Карамфил, гваяково дърво,  
кедрово дърво**Базова нотка**Сандалово дърво, сух амбър,  
мускус**АРОМАТЪТ НА ЗВЕЗДИТЕ**

Бъдете истински. Бъдете естествени. Просто бъдете себе си. Това е посланието на Гуидо Мария Кречмер.

Чаровният дизайнер е пример за това и въодушевява хората със своята позитивна енергия и жизнерадост. Затова Гуидо създаде аромат, който ви кара да се чувствате добре, който ви придружава във всеки момент от деня и ви вдъхновява просто да бъдете себе си.

**ДИЗАЙН НА АРОМАТА**

„С удоволствие съм този, който съм.“ Да цениш себе си, да си във вътрешен мир и да се наслаждаваш на живота си. Да си приземен и начисто със себе си. Просто да бъдеш автентичен. Такъв е и дизайнът – автентичен и чист. Флаконът спечелва с ясната си, изчистена форма. Освен в картонена кутия флаконът е и във фина текстилна торбичка – още един акцент. Тя служи не само като опаковка за парфюма, но и след това може да има много приложения. В нея може да съхранявате различни неща – смартфон, слънчеви очила и др.

**ОПИСАНИЕ НА АРОМАТА**

PURE by Guido Maria Kretschmer за мъже е харизматичен във върховата нотка, многостранен в сърцевата и пикантен в базовата. Това е аромат, който ви вдъхновява просто да бъдете себе си. Мъжествен аромат от карамфил, гваяково дърво и кедрово дърво, който ви придружава по всяко време.

**АРОМАТИ ОТ СЪЩОТО АРОМАТНО СЕМЕЙСТВО**

Metropolitan Man  
LR Classics MONACO  
LR Classics STOCKHOLM  
Bruce Willis



**Съставки:** Alcohol denat., Parfum (Fragrance), Aqua (Water), Linalool, Limonene, Coumarin, Eugenol, Benzyl Salicylate

**НАИМЕНОВАНИЕ**

PURE HAPPINESS  
by Guido Maria Kretschmer  
for men

**СЪДЪРЖАНИЕ**

50 мл

**АРОМАТНО СЕМЕЙСТВО**

дървесен – свеж – вдъхновяващ

**Върхова нотка**

Грейпфрут, пипер

**Сърцева нотка**

Кедрово дърво, мушкато

**Базова нотка**

Мускус, балсамови нотки

**АРОМАТЪТ НА ЗВЕЗДИТЕ**

С колекцията PURE by Guido Maria Kretschmer популярният моден дизайнер създаде аромати, които ви карат да се чувствате добре и които се харесват много. Аромати, които ви придружават във всеки момент от деня и ви вдъхновяват просто да бъдете себе си. Колекцията PURE HAPPINESS by Guido Maria Kretschmer ви вдъхновява да се наслаждавате пълноценно на живота – винаги и навсякъде.

PURE HAPPINESS носи чиста жизнерадост. Вариант на аромата PURE, изпълнен с положителна енергия.

**ДИЗАЙН НА АРОМАТА**

„Бъдете истински. Бъдете лъчезарни. Просто бъдете щастливи.“

Почувствайте усещането за свобода – безгранична като морето и пълна с чудесни обещания. Живейте тук и сега и се наслаждавайте на момента. PURE HAPPINESS просто ви прави щастливи – аромат, зареден с темперамент и позитивна енергия!

Още един акцент е текстилната торбичка, в която е опакован парфюмът. След разопаковането тя може да има много приложения и да съхранявате различни неща в нея – телефон, очила и др.

**ОПИСАНИЕ НА АРОМАТА**

PURE HAPPINESS by Guido Maria Kretschmer за мъже е парфюм, който се отличава с дървесно-свежите си ароматни нотки. Това е аромат, който ви вдъхновява да се наслаждавате пълноценно на живота. Темпераментен аромат с грейпфрут, кедрово дърво и свеж мъх, който ви зарежда с положителна енергия.

**АРОМАТИ ОТ СЪЩОТО АРОМАТНО СЕМЕЙСТВО**

LR Classic Antigua



**Съставки:** Alcohol denat., Parfum (Fragrance), Aqua (Water), Limonene, Hexyl Cinnamal, Linalool, Citronellol, Citral, Geraniol, Eugenol

**НАИМЕНОВАНИЕ**

PURE TENDERNESS

by Guido Maria Kretschmer  
for men**СЪДЪРЖАНИЕ**

50 мл

**АРОМАТНО СЕМЕЙСТВО**ароматичен – дървесен –  
интензивен**Върхова нотка**

Лимон, мандарина

**Сърцева нотка**

Лавандула, велур

**Базова нотка**

Дървесни акорди, тонка

**АРОМАТЪТ НА ЗВЕЗДИТЕ**

С колекцията PURE by Guido Maria Kretschmer популярният моден дизайнер създаде аромати, които се харесват много. Успешното му сътрудничество с LR продължава със създаването на PURE TENDERNESS by Guido Maria Kretschmer. Новата ароматна колекция изкушава с интензивни нюанси и естествени феромони.

**ДИЗАЙН НА АРОМАТА**

„Бъдете истински. Бъдете чувствени. Просто бъдете изкусители.“

Изживейте моменти на необуздано изкушение и съблазн. PURE TENDERNESS ви отвежда в чувствен свят, изпълнен със сексапил и страст.

Вълнуваща ароматна композиция с магическа притегателна сила, на която не може да се устои.

**ОПИСАНИЕ НА АРОМАТА**

PURE TENDERNESS by Guido Maria Kretschmer за мъже е интензивен парфюм, който се отличава с дървесни-ароматични нотки. Аромат, изпълнен с чувственост, който чрез естествените феромони придава силно мъжествено излъчване и е просто неустоим.

**АРОМАТИ ОТ СЪЩОТО АРОМАТНО СЕМЕЙСТВО**

RACING

Bruce Willis

Bruce Willis Personal Edition

Още един акцент е текстилната торбичка, в която е опакован парфюмът. След разопаковането тя може да има много приложения и да съхраняват различни неща в нея – телефон, очила и др.



**Съставки:** Alcohol denat., Parfum (Fragrance), Aqua (Water), Propanediol, Coleus Forskohlii Root Extract, Camellia Sinensis Leaf Extract, Linalool, Limonene, Coumarin, Hexyl Cinnamal, Alpha-Isomethyl Ionone, Ethylhexyl Methoxycinnamate, Butyl Methoxydibenzoylmethane, Ethylhexyl Salicylate, CI 14700 (Red 4), CI 42090 (Blue 1)



**НАИМЕНОВАНИЕ**

LR Just Sport

**СЪДЪРЖАНИЕ**

50 мл

**АРОМАТНО СЕМЕЙСТВО**дървесен –  
пикантен**НАИМЕНОВАНИЕ**

Racing

**СЪДЪРЖАНИЕ**

50 мл

**АРОМАТНО СЕМЕЙСТВО**ориенталски –  
пикантен –  
чаровен**Върхова нотка**

Водка, звезден ананас, джинджифил, ананас

**Сърцева нотка**

Пиперено дърво, кардамон, индийско орехче

**Базова нотка**

Ветивер, палисандрово дърво, мускус

**Върхова нотка**

Цитрусови плодове, портокал, кардамон, карамфил, босилек

**Сърцева нотка**

Жасмин, сандалово дърво, гваяково дърво, момина сълза и кедрово дърво

**Базова нотка**

Амбър, мускус, пудрови акорди

**ОПИСАНИЕ НА АРОМАТА****3, 2, 1 – действие!**

Парфюмът LR Just Sport е идеален за непринудените мъже, които търсят аромат, който перфектно съчетава спортен дух, елегантност и мъжественост. Свежите цитрусови плодове, динамичната острота на джинджифила и пикантният кардамон се комбинират с чувствено-елегантни дървесни и мускусни нотки – за спокоен, непринуден начин на живот.

**АРОМАТИ ОТ СЪЩОТО АРОМАТНО СЕМЕЙСТВО**

Ocean' Sky, LR Classics NIAGARA

**ОПИСАНИЕ НА АРОМАТА****Прилив на адреналин**

Вълнуващ аромат с портокал, кардамон, жасмин и силно кедрово дърво. Парфюмът Racing е създаден за мъжете, които обичат предизвикателствата и непрекъснато дават нови дефиниции за успеха! Ароматът убеждава със свеж портокал, кардамон, изкусителен жасмин и силно кедрово дърво.

**АРОМАТИ ОТ СЪЩОТО АРОМАТНО СЕМЕЙСТВО**

Guido Maria Kretschmer for Men, Bruce Willis Personal Edition, Jungle Man, LR Classics SINGAPORE



**Съставки:** (Eau de Parfum)  
Alcohol denat., Parfum (Fragrance), Aqua (Water), Linalool, Benzyl Salicylate, Limonene, Coumarin, Alpha-Isomethyl Ionone, Citral, Citronellol, Eugenol, Geraniol

**Съставки:** Alcohol denat., Parfum (Fragrance), Aqua (Water), Linalool, Limonene, Geraniol, Citral, Eugenol

**НАИМЕНОВАНИЕ**

Ocean'Sky

**СЪДЪРЖАНИЕ**

50 мл

**АРОМАТНО СЕМЕЙСТВО**свеж – воден –  
спортен**НАИМЕНОВАНИЕ**

Metropolitan Man

**СЪДЪРЖАНИЕ**

50 мл

**АРОМАТНО СЕМЕЙСТВО**дървесен – зелен –  
елегантен**Върхова нотка**

Бергамот, листа от бреза, джинджифил

**Сърцева нотка**

Диня, краставица, евкалиптови листа

**Базова нотка**

Кедрово дърво, пачули

**Върхова нотка**

Грейпфрут, пипер, бергамот

**Сърцева нотка**

Кардамон, мушкато, салвия скларея

**Базова нотка**

Кедрово дърво, ветивер, амбър, шоколад

**ОПИСАНИЕ НА АРОМАТА****Героите на океана**

Вълната се издига. Адреналинът в кръвта се покачва. Вижда се плажът. Безбрежността на океана, чувството за свобода, шумът на вълните – този аромат спечелва с освежаващата морска комбинация от пъпеш, евкалипт и пачули.

**АРОМАТИ ОТ СЪЩОТО АРОМАТНО СЕМЕЙСТВО**

LR Just Sport, LR Classics NIAGARA

**ОПИСАНИЕ НА АРОМАТА****За мъжа, който принадлежи на света**

Ню Йорк, Лондон, Париж, Милано, Токио – модерният мъж се чувства навсякъде по света като у дома си. Такъв е и неговият парфюм: елегантен, непринуден, чувствен, уверен. Перфектната комбинация от цитрусов бергамот, шоколад, сечуански пипер и мъжествено-елегантен ветивер.

**АРОМАТИ ОТ СЪЩОТО АРОМАТНО СЕМЕЙСТВО**

LR Classics MONACO, LR Classics STOCKHOLM, Bruce Willis



**Съставки:** Alcohol denat., Parfum (Fragrance), Aqua (Water), Limonene, Linalool, Butylphenyl Methylpropional, Alpha-Isomethyl Ionone, Citronellol, Eugenol, Geraniol, Citral, Methyl 2-Octynoate, Ethylhexyl Methoxycinnamate, Butyl Methoxydibenzoylmethane, Ethylhexyl Salicylate, CI 42090 (Blue 1), CI 60730 (Ext. Violet 2)



**Съставки:** Alcohol denat., Parfum (Fragrance), Aqua (Water), Limonene, Coumarin, Linalool, Citral, Geraniol, Butylphenyl Methylpropional, Benzyl Benzoate, Citronellol

**НАИМЕНОВАНИЕ**

Terminator

**СЪДЪРЖАНИЕ**

50 мл

**АРОМАТНО СЕМЕЙСТВО**

ароматичен – зелен – харизматичен

**НАИМЕНОВАНИЕ**

Jungle Man

**СЪДЪРЖАНИЕ**

50 мл

**АРОМАТНО СЕМЕЙСТВО**

ориенталски – пикантен – чаровен

**Върхова нотка**

Бергамот

**Сърцева нотка**

Лимон

**Базова нотка**

Амбър

**Върхова нотка**

Зелена мента, див пелин

**Сърцева нотка**

Кардамон, лавандула, карамфил

**Базова нотка**

Тонка, мускус, сандалово дърво, кедрово дърво, ванилия

**ОПИСАНИЕ НА АРОМАТА****Винаги изпреварващ времето**

Енергична композиция от бергамот, лимон и амбър. За мъже с изразен характер, които търсят непреходен аромат. Парфюмът се отличава с яснота и острота от бергамота и лимона и след това отзвучава с кадифената топлина на амбъра.

**АРОМАТИ ОТ СЪЩОТО АРОМАТНО СЕМЕЙСТВО**

LR Classics BOSTON

**ОПИСАНИЕ НА АРОМАТА****Свобода за приключения**

Парфюм Jungle Man – свобода за приключения. Експлозивното му излъчване покорява и жените, и мъжете. Това е аромат, който винаги остава загадъчен. Той дава на мъжете нужния кураж и кара жените да въздишат... Добре дошли в джунглата на живота!

**АРОМАТИ ОТ СЪЩОТО АРОМАТНО СЕМЕЙСТВО**

Racing, Guido Maria Kretschmer for Men, Bruce Willis Personal Edition, LR Classics SINGAPORE



**Съставки:** Alcohol denat., Parfum (Fragrance), Aqua (Water), Limonene, Linalool, Ethylhexyl Methoxycinnamate, Butyl Methoxydibenzoylmethane, Coumarin, Citral, Ethylhexyl Salicylate, Geraniol, CI 60730 (Ext. Violet 2), CI 19140 (Yellow 5), CI 17200 (Red 33)



**Съставки:** Alcohol denat., Parfum (Fragrance), Aqua (Water), Linalool, Butylphenyl Methylpropional, Alpha-Isomethyl Ionone, Coumarin, Benzyl Alcohol, Eugenol, Limonene, Geraniol, Ethylhexyl Methoxycinnamate, Butyl Methoxydibenzoylmethane, Ethylhexyl Salicylate, CI 17200 (Red 33), CI 19140 (Yellow 5), CI 42090 (Blue 1)

## НАИМЕНОВАНИЕ

### LR Classics SINGAPORE

## СЪДЪРЖАНИЕ

50 мл

## АРОМАТНО СЕМЕЙСТВО

ориенталски – пикантен –  
чаровен



### Върхова нотка

Бергамот, портокал, мандарина, лимон,  
кардамон, канела

### Сърцева нотка

Сандалово дърво, кедрово дърво, жасмин,  
лавандула, индийско орехче, градински чай

### Базова нотка

Ванилия, мускус, перуанско балсамово масло,  
бензое

### ОПИСАНИЕ НА АРОМАТА

Парфюмът LR Classics Singapore е контрастен и вълнуващ като самия световен метрополис. Той е пикантно-ориенталска композиция, която оставя трайно впечатление. Топлината на ванилията се слива с кедровото дърво в отличителна мъжествена и изкусителна нотка.

### АРОМАТИ ОТ СЪЩОТО АРОМАТНО СЕМЕЙСТВО

Racing, Bruce Willis Personal Edition, Jungle Man,  
Guido Maria Kretschmer for Men



**Съставки:** Alcohol denat., Parfum (Fragrance), Aqua (Water), Limonene, Coumarin, Linalool, Benzyl Alcohol, Ethylhexyl Methoxycinnamate, Alpha-Isomethyl Ionone, Benzyl Benzoate, Ethylhexyl Salicylate, Citral, Butyl Methoxydibenzoylmethane, Benzyl Cinnamate, Hexyl Cinnamal, Geraniol, CI 17200 (Red 33), CI 60730 (Ext. Violet 2), CI 42090 (Blue 1)

## НАИМЕНОВАНИЕ

### LR Classics MONACO

## СЪДЪРЖАНИЕ

50 мл

## АРОМАТНО СЕМЕЙСТВО

дървесен – зелен –  
елегантен



### Върхова нотка

Бергамот, грейпфрут

### Сърцева нотка

Зелени, цветни нотки

### Базова нотка

Кедрово дърво, амбър, мускус, пачули

### ОПИСАНИЕ НА АРОМАТА

Парфюмът LR Classics Monaco – за мъжете с безспорен инстинкт за изключителното. Метрополисът на Средиземно море очарова с лукс и ексклузивност, които са изразени и в едноименния аромат. Monaco се разгръща първо със свежи портокалови цветове в комбинация с пикантен джинджифил.

### АРОМАТИ ОТ СЪЩОТО АРОМАТНО СЕМЕЙСТВО

Metropolitan Man, LR Classics STOCKHOLM,  
Bruce Willis



**Съставки:** Alcohol denat., Parfum (Fragrance), Aqua (Water), Alpha-Isomethyl Ionone, Ethylhexyl Methoxycinnamate, Butyl Methoxydibenzoylmethane, Ethylhexyl Salicylate, Geraniol, CI 17200 (Red 33), CI 19140 (Yellow 5), CI 14700 (Red 4), CI 42090 (Blue 1)



## НАИМЕНОВАНИЕ

LR Classics STOCKHOLM

## СЪДЪРЖАНИЕ

50 мл

## АРОМАТНО СЕМЕЙСТВО

дървесен – зелен – елегантен



## НАИМЕНОВАНИЕ

LR Classics NIAGARA

## СЪДЪРЖАНИЕ

50 мл

## АРОМАТНО СЕМЕЙСТВО

свеж – воден – спортен



### Върхова нотка

Бергамот, лимон, анасон

### Сърцева нотка

Кедрово дърво, гваяково дърво, галбанум

### Базова нотка

Амбър, мускус

### Върхова нотка

Океански акорди, мента, зелени акорди, кориандър

### Сърцева нотка

Нероли, мушкато

### Базова нотка

Кедрово дърво, мъх, мускус

### ОПИСАНИЕ НА АРОМАТА

Парфюмът LR Classics Stockholm – актуален като модерния скандинавски град. Тайната на Stockholm е майсторското съчетание на аромати: дъх на кедрово дърво се слива с острия и свеж бергамот и омайващия амбър в пленяващ, мъжествен аромат. За динамичните мъже, които са в духа на времето.

### АРОМАТИ ОТ СЪЩОТО АРОМАТНО СЕМЕЙСТВО

Metropolitan Man, LR Classics MONACO, Bruce Willis

### ОПИСАНИЕ НА АРОМАТА

Парфюмът LR Classics Niagara – аромат като величествен водопад – могъщ и необуздан. Ароматичната композиция започва с морски акорди и след това преминава в сияйно-топла база от кедрово дърво. Niagara е аромат за заредените с енергия, страстни и уверени мъже.

### АРОМАТИ ОТ СЪЩОТО АРОМАТНО СЕМЕЙСТВО

LR Just Sport, Ocean'Sky



MADE IN GERMANY

**Съставки:** Alcohol denat., Parfum (Fragrance), Aqua (Water), Linalool, Limonene, Alpha-Isomethyl Ionone, Coumarin, Hexyl Cinnamal, Benzyl Benzoate, Ethylhexyl Methoxycinnamate, Butyl Methoxydibenzoylmethane, Citral, Ethylhexyl Salicylate, Citronellol, CI 60730 (Ext. Violet 2), CI 19140 (Yellow 5)



MADE IN GERMANY

**Съставки:** Alcohol denat., Parfum (Fragrance), Aqua (Water), Linalool, Alpha-Isomethyl Ionone, Ethylhexyl Methoxycinnamate, Butyl Methoxydibenzoylmethane, Ethylhexyl Salicylate, Limonene, Geraniol, CI 60730 (Ext. Violet 2), CI 19140 (Yellow 5), CI 42090 (Blue 1)

**НАИМЕНОВАНИЕ**

LR Classics BOSTON

**СЪДЪРЖАНИЕ**

50 мл

**АРОМАТНО  
СЕМЕЙСТВО**ароматичен – зелен –  
харизматичен**Върхова нотка**

Ябълка, лимон, портокал

**Сърцева нотка**

Жасмин, роза, момина сълза

**Базова нотка**

Мускус, амбър, дървесни нотки

**ОПИСАНИЕ НА АРОМАТА**

Парфюмът LR Classics Boston – аромат за жадните за живот. Парфюмът съчетава свежия аромат на ябълки и портокали с изтънчена комбинация от мускус и чувствен амбър. Като американския метрополис на източния бряг, вдъхновил този парфюм, така и Boston по характерен и неповторим начин е празник на оптимизма и желанието за живот.

**АРОМАТИ ОТ СЪЩОТО АРОМАТНО СЕМЕЙСТВО**

Terminator



**Съставки:** Alcohol denat., Parfum (Fragrance), Aqua (Water), Linalool, Limonene, Eugenol, Citral

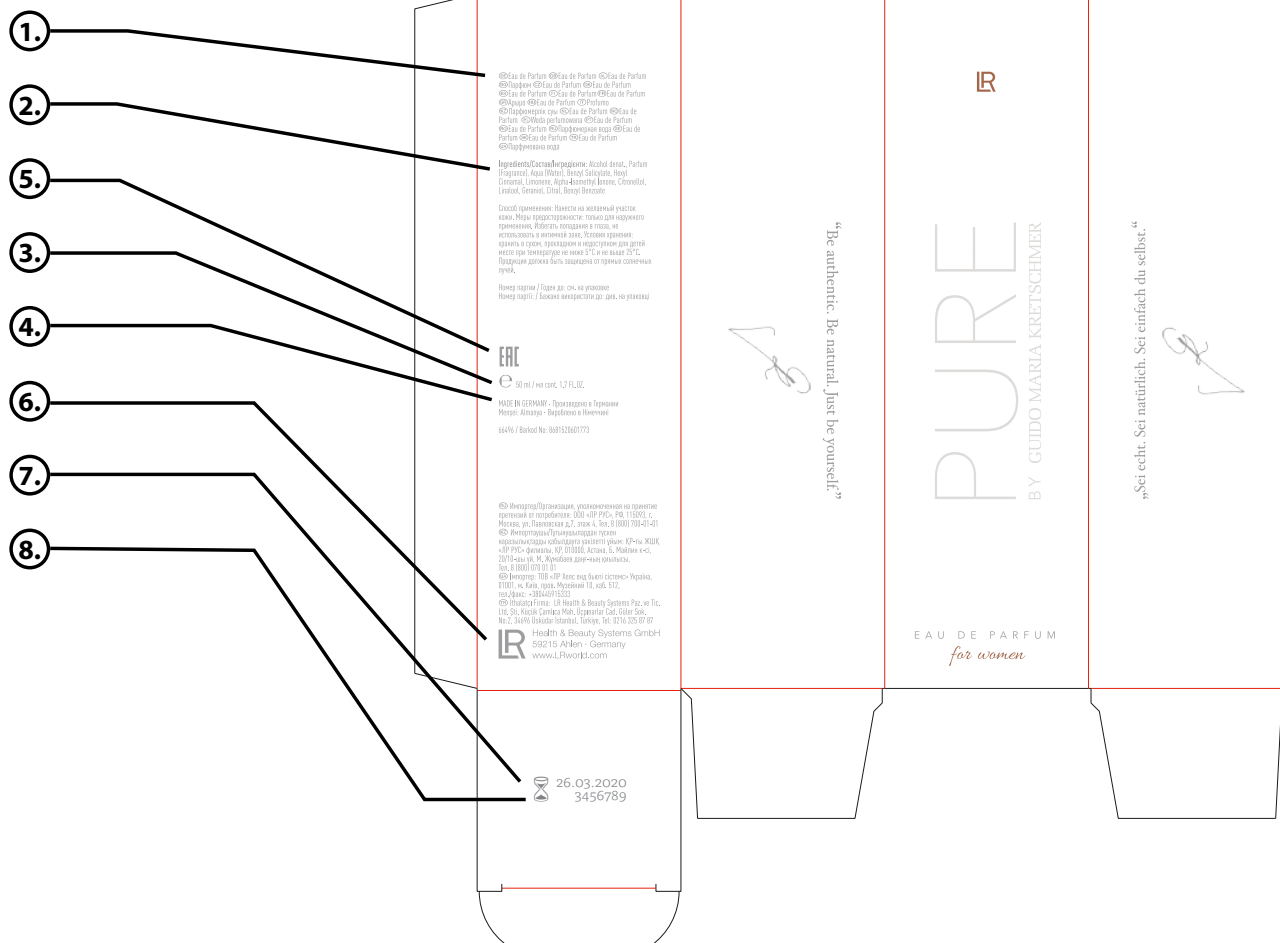

### 1. ОФИЦИАЛНО НАИМЕНОВАНИЕ

Посочва наименованието на продукта на съответния език.

### 2. СЪСТАВКИ

Дава информация за съставките и тяхното количество. Съставките, които са посочени първи, са с най-високо съдържание в продукта, тези, които са последни, са в най-ниски концентрации в продукта.

### 3. НЕТНО ТЕГЛО

Дава информация за нетното тегло на продукта в опаковката.

### 4. СТРАНА НА ПРОИЗВОДСТВО

Посочва страната, в която е произведен продуктът.

### 5. СИМВОЛ ЕАС

ЕАС е съкращение за Евроазиатската общност. Изделията, които могат свободно да се внасят/изнасят, получават символа ЕАС и с това производителят/доставчикът потвърждава, че продуктът е преминал през всички необходими процедури за съответствие в страна членка от митническия съюз и че продуктът отговаря на предписаните технически изисквания във всички държави от митническия съюз Русия/Беларус/Казахстан.

### 6. ДАННИ ЗА ПРОИЗВОДИТЕЛЯ

Дава информация за вносителя и седалището на фирмата.

### 7. ТРАЙНОСТ СЛЕД ОТВАРЯНЕ

Посочва датата, до която продуктът е траен след отваряне.

### 8. ПАРТИДЕН НОМЕР

Партидният номер служи да еднозначна идентификация та продуктите. Така се гарантира проследяемост и документиране на продуктите партиди.